



Município de Pesqueira

Prça Comendador José Didier, s/n - Centro - 55.200-000 - Pesqueira/ PE
 CNPJ: 10.264.406/0001-35 Fone: 87 3835-8715 prefeitura municipal depesqueira@hotmail.
<http://www.pesqueira.pe.gov.br/>

Usuário: Gustavo Caldas

Chave de Autenticação Digital
2253-9797-125

Página
1 / 1

Anexo 1 da Lei Nº 4.320/64 - Demonstração da Receita e Despesa Segundo as Categorias Econômicas

Valores em R\$ - Período: Orçamento/2021

RECEITA		DESPESA	
Receitas Correntes		Despesas Correntes	
Receita Tributária	7.822.000,00	Pessoal e Encargos Sociais	82.676.000,00
Receita de Contribuições	6.572.000,00	Juros e Encargos da Dívida	275.000,00
Receita Patrimonial	2.472.000,00	Outras Despesas Correntes	40.253.000,00
Receita de Serviços	103.000,00		
Transferências Correntes	121.647.150,00		
Outras Receitas Correntes	1.048.000,00		
Total das Receitas Correntes	139.664.150,00	Total de Despesas Correntes	123.204.000,00
Dedução	-10.726.150,00		
	Déficit		Superávit
	Total		Total
	128.938.000,00		5.734.000,00
Superávit do Orçamento	5.734.000,00	Déficit do Orçamento	
Receitas de Capital		Despesas de Capital	
Operação de Crédito	2.000.000,00	Investimentos	11.000.000,00
Alienação de Bens	50.000,00	Amortização da Dívida	2.011.000,00
Transferência de Capital	9.000.000,00		
Total das Receitas de Capital	11.050.000,00	Total de Despesas de Capital	13.011.000,00
	Déficit	Reserva de Contingência	3.773.000,00
	Total		Superávit
	16.784.000,00		Total
Superávit do Orçamento		Déficit do Orçamento	
Receitas Correntes Intra-Orçamentárias		Despesas Correntes Intra-Orçamentárias	
Receitas de Contribuição Intra-Orçamentária	8.812.000,00	Pessoal e Encargos Sociais	8.389.000,00
Total das Receitas Correntes Intra-Orçamentárias	8.812.000,00	Juros e Encargos da Dívida	46.000,00
	Déficit	Total das Despesas Correntes Intra-Orçamentárias	8.435.000,00
	Total		Superávit
	8.812.000,00		Total
Superávit do Orçamento	377.000,00	Déficit do Orçamento	
Receitas de Capital Intra-Orçamentárias		Despesas de Capital Intra-Orçamentárias	
Total das Receitas de Capital Intra-Orçamentárias		Amortização da Dívida	377.000,00
	Déficit	Total das Despesas de Capital Intra-Orçamentárias	377.000,00
	Total		Superávit
	377.000,00		Total
Superávit do Orçamento		Déficit do Orçamento	
Transferências Financeiras		Transferências Financeiras	
	Déficit		Superávit
	Total		Total
	148.800.000,00		148.800.000,00
TOTAL GERAL	148.800.000,00	TOTAL GERAL	148.800.000,00

Resumo

RECEITA		DESPESA	
Receitas Correntes	128.938.000,00	Despesas Correntes	123.204.000,00
Receitas de Capital	11.050.000,00	Despesas de Capital	13.011.000,00
Receitas Correntes Intra-Orçamentárias	8.812.000,00	Despesas Correntes Intra-Orçamentárias	8.435.000,00
Receitas de Capital Intra-Orçamentárias		Despesas de Capital Intra-Orçamentárias	377.000,00
Receitas Arrecadadas em Exercícios Anteriores		Reserva de Contingência	3.773.000,00
Transferências Financeiras		Transferências Financeiras	
	Déficit		Superávit
	TOTAL GERAL		TOTAL GERAL
	148.800.000,00		148.800.000,00

Entidades Consolidadas: Prefeitura Municipal de Pesqueira, Câmara Municipal de Pesqueira (Dados externos até 2018), Fundo Municipal de Saúde de Pesqueira, Fundo Municipal de Assistência Social de Pesqueira, Instituto de Previdência dos Servidores Municipais de Pesqueira, Fundo Municipal de Defesa dos Direitos da Criança e do Adolescente - FUNDECA, Câmara Municipal de Pesqueira, CONSÓRCIO DOS MUNICÍPIOS PERNAMBUCANOS, Consórcio Público Intermunicipal do Agreste Pernambucano e Fronteiras - CONIAPE, Fundo Municipal de Educação de Pesqueira, Câmara Municipal de Pesqueira, Consórcio Dom Mariano - CONDOMAR



Município de Pesqueira
ORÇAMENTO 2021
TABELA DA LEGISLAÇÃO DA RECEITA

De acordo com a Portaria SOF nº 163/2001 e atualizações

Natureza da Receita	Especificação	Amparo Legal
1.0.0.0.00.0	Receitas Correntes	Lei nº 4.320, de 17 de março de 1964, § 1º do art. 11, com redação dada pelo Decreto-Lei nº 1.939, de 20 de maio de 1982.
1.1.0.0.00.0	Impostos, Taxas e Contribuições de Melhoria	Lei nº 4.320, de 17 de março de 1964, § 4º do art. 11, com redação dada pelo Decreto-Lei nº 1.939, de 20 de maio de 1982.
1.1.1.0.00.0	Impostos	Constituição Federal, art. 153; e Lei nº 5.172, de 25 de outubro de 1966 (CTN), art. 16.
1.1.1.3.00.0	Impostos sobre a Renda e Proventos de Qualquer Natureza	Esta natureza é agregadora. Verificar os códigos de natureza de receita específicos.
1.1.1.3.01.0	Imposto sobre a Renda de Pessoa Física - IRPF	Esta natureza é agregadora. Verificar os códigos de natureza de receita específicos.
1.1.1.3.01.1.0	Imposto sobre a Renda de Pessoa Física - IRPF	Esta natureza é agregadora. Verificar os códigos de natureza de receita específicos.
1.1.1.3.01.1.1	Imposto sobre a Renda de Pessoa Física - IRPF - Principal	Constituição Federal, art. 158, I; Decreto no 3.000, de 26 de março de 1999; Lei no 8.981, de 20 de janeiro de 1995; Lei no 11.119, de 25 de maio de 2005; Lei no 11.311, de 13 de junho de 2006; Lei 11.482, de 31 de maio de 2007; e Medida Provisória nº 451, de 15 de dezembro de 2008
1.1.1.3.01.1.2	Imposto sobre a Renda de Pessoa Física - IRPF - Multas e Juros	Vide código de receita principal.
1.1.1.3.01.1.3	Imposto sobre a Renda de Pessoa Física - IRPF - Dívida Ativa	Vide código de receita principal.
1.1.1.3.01.1.4	Imposto sobre a Renda de Pessoa Física - IRPF - Dívida Ativa - Multas e Juros	Vide código de receita principal.
1.1.1.3.03.0	Imposto sobre a Renda - Retido na Fonte	Esta natureza é agregadora. Verificar os códigos de natureza de receita específicos.
1.1.1.3.03.1.0	Imposto sobre a Renda - Retido na Fonte - Trabalho	Esta natureza é agregadora. Verificar os códigos de natureza de receita específicos.
1.1.1.3.03.1.1	Imposto sobre a Renda - Retido na Fonte - Trabalho - Principal	Constituição Federal, art. 158, I; Decreto no 3.000, de 26 de março de 1999; Lei no 8.981, de 20 de janeiro de 1995; Lei no 11.119, de 25 de maio de 2005; Lei no 11.311, de 13 de junho de 2006; Lei 11.482, de 31 de maio de 2007; e Medida Provisória nº 451, de 15 de dezembro de 2008
1.1.1.3.03.1.2	Imposto sobre a Renda - Retido na Fonte - Trabalho - Multas e Juros	Vide código de receita principal.
1.1.1.3.03.1.3	Imposto sobre a Renda - Retido na Fonte - Trabalho - Dívida Ativa	Vide código de receita principal.
1.1.1.3.03.1.4	Imposto sobre a Renda - Retido na Fonte - Trabalho - Dívida Ativa - Multas e Juros	Vide código de receita principal.
1.1.1.3.03.4.0	Imposto sobre a Renda - Retido na Fonte - Outros Rendimentos	Esta natureza é agregadora. Verificar os códigos de natureza de receita específicos.
1.1.1.3.03.4.1	Imposto sobre a Renda - Retido na Fonte - Outros Rendimentos - Principal	Constituição Federal, art. 158, I; e Decreto no 3.000, de 26 de março de 1999.
1.1.1.3.03.4.2	Imposto sobre a Renda - Retido na Fonte - Outros Rendimentos - Multas e Juros	Vide código de receita principal.
1.1.1.3.03.4.3	Imposto sobre a Renda - Retido na Fonte - Outros Rendimentos - Dívida Ativa	Vide código de receita principal.
1.1.1.3.03.4.4	Imposto sobre a Renda - Retido na Fonte - Outros Rendimentos - Dívida Ativa - Multas e Juros	Vide código de receita principal.
1.1.1.8.00.0	Impostos Específicos de Estados, DF e Municípios	Portaria Interministerial STN/SOF nº 5/2015
1.1.1.8.01.0	Impostos sobre o Patrimônio para Estados/DF/Municípios	Esta natureza é agregadora. Verificar os códigos de natureza de receita específicos.
1.1.1.8.01.1.0	Imposto sobre a Propriedade Predial e Territorial Urbana	Esta natureza é agregadora. Verificar os códigos de natureza de receita específicos.
1.1.1.8.01.1.1	Imposto sobre a Propriedade Predial e Territorial Urbana - Principal	Constituição Federal (CF), art. 156, I; Lei Federal nº 5.172, de 25 de outubro de 1966 (CTN), art. 32; e Código Tributário Municipal (CTM).
1.1.1.8.01.1.2	Imposto sobre a Propriedade Predial e Territorial Urbana - Multas e Juros	Vide código de receita principal.
1.1.1.8.01.1.3	Imposto sobre a Propriedade Predial e Territorial Urbana - Dívida Ativa	Vide código de receita principal.
1.1.1.8.01.1.4	Imposto sobre a Propriedade Predial e Territorial Urbana - Dívida Ativa - Multas e Juros	Vide código de receita principal.
1.1.1.8.01.4.0	Imposto sobre Transmissão "Inter Vivos" de Bens Imóveis e de Direitos Reais sobre Imóveis	Esta natureza é agregadora. Verificar os códigos de natureza de receita específicos.
1.1.1.8.01.4.1	Imposto sobre Transmissão "Inter Vivos" de Bens Imóveis e de Direitos Reais sobre Imóveis - Principal	Constituição Federal (CF), art. 156, II; Lei Federal nº 5.172, de 25 de outubro de 1966 (CTN), art. 35; e Código Tributário Municipal (CTM).
1.1.1.8.01.4.2	Imposto sobre Transmissão "Inter Vivos" de Bens Imóveis e de Direitos Reais sobre Imóveis - Multas e Juros	Vide código de receita principal.
1.1.1.8.01.4.3	Imposto sobre Transmissão "Inter Vivos" de Bens Imóveis e de Direitos Reais sobre Imóveis - Dívida Ativa	Vide código de receita principal.
1.1.1.8.01.4.4	Imposto sobre Transmissão "Inter Vivos" de Bens Imóveis e de Direitos Reais sobre Imóveis - Dívida Ativa - Multas e Juros	Vide código de receita principal.
1.1.1.8.02.0	Impostos sobre a Produção, Circulação de Mercadorias e Serviços	Esta natureza é agregadora. Verificar os códigos de natureza de receita específicos.
1.1.1.8.02.3.0	Imposto sobre Serviços de Qualquer Natureza	Esta natureza é agregadora. Verificar os códigos de natureza de receita específicos.
1.1.1.8.02.3.1	Imposto sobre Serviços de Qualquer Natureza - Principal	Constituição Federal (CF), art. 156, III; Lei Complementar nº 116, de 31 de julho de 2006; e Código Tributário Municipal (CTM).
1.1.1.8.02.3.2	Imposto sobre Serviços de Qualquer Natureza - Multas e Juros	Vide código de receita principal.
1.1.1.8.02.3.3	Imposto sobre Serviços de Qualquer Natureza - Dívida Ativa	Vide código de receita principal.
1.1.1.8.02.3.4	Imposto sobre Serviços de Qualquer Natureza - Dívida Ativa - Multas e Juros	Vide código de receita principal.
1.1.2.0.00.0	Taxas	Esta natureza é agregadora. Verificar os códigos de natureza de receita específicos.
1.1.2.1.04.0	Taxa de Controle e Fiscalização Ambiental	Esta natureza é agregadora. Verificar os códigos de natureza de receita específicos.
1.1.2.1.04.1.0	Taxa de Controle e Fiscalização Ambiental	Lei nº 6.938, de 31 de agosto de 1981, art. 17-B e 17-G; Lei nº 10.165, de 27 de dezembro de 2000; Lei nº 11.284, de 2 de março de 2006; e Código Tributário Municipal (CTM).
1.1.2.1.04.1.1	Taxa de Controle e Fiscalização Ambiental - Principal	Vide código de receita principal.
1.1.2.1.04.1.2	Taxa de Controle e Fiscalização Ambiental - Multas e Juros	Vide código de receita principal.
1.1.2.1.04.1.3	Taxa de Controle e Fiscalização Ambiental - Dívida Ativa	Vide código de receita principal.
1.1.2.1.04.1.4	Taxa de Controle e Fiscalização Ambiental - Dívida Ativa - Multas e Juros	Vide código de receita principal.
1.1.2.2.00.0	Taxas pela Prestação de Serviços	Esta natureza é agregadora. Verificar os códigos de natureza de receita específicos.
1.1.2.2.01.0.0	Taxas pela Prestação de Serviços	Esta natureza é agregadora. Verificar os códigos de natureza de receita específicos.
1.1.2.2.01.1.0	Taxas pela Prestação de Serviços	Esta natureza é agregadora. Verificar os códigos de natureza de receita específicos.
1.1.2.2.01.1.1	Taxas pela Prestação de Serviços - Principal	Art. 69 da Lei nº 4.375, de 17 de agosto de 1964; Art. 79 da Lei nº 5.172, de 25 de outubro de 1966; Lei nº 9.289, de 4 de julho de 1966; Decreto-lei nº 115 de 25 de janeiro de 1967; e Código Tributário Municipal (CTM).
1.1.2.2.01.1.2	Taxas pela Prestação de Serviços - Multas e Juros	Vide código de receita principal.
1.1.2.2.01.1.3	Taxas pela Prestação de Serviços - Dívida Ativa	Vide código de receita principal.
1.1.2.2.01.1.4	Taxas pela Prestação de Serviços - Dívida Ativa - Multas e Juros	Vide código de receita principal.
1.1.2.8.00.0	Taxas - Específicas de Estados, DF e Municípios	Esta natureza é agregadora. Verificar os códigos de natureza de receita específicos.
1.1.2.8.01.0	Taxas de Inspeção, Controle e Fiscalização	Esta natureza é agregadora. Verificar os códigos de natureza de receita específicos.
1.1.2.8.01.1.0	Taxa de Fiscalização de Vigilância Sanitária	Esta natureza é agregadora. Verificar os códigos de natureza de receita específicos.
1.1.2.8.01.1.1	Taxa de Fiscalização de Vigilância Sanitária - Principal	Código Tributário Municipal (CTM).
1.1.2.8.01.1.2	Taxa de Fiscalização de Vigilância Sanitária - Multas e Juros	Vide código de receita principal.

Natureza da Receita	Especificação	Amparo Legal
1.1.2.8.01.1.3	Taxa de Fiscalização de Vigilância Sanitária - Dívida Ativa	Vide código de receita principal.
1.1.2.8.01.1.4	Taxa de Fiscalização de Vigilância Sanitária - Dívida Ativa - Multas e Juros	Vide código de receita principal.
1.1.2.8.01.9.0	Taxas de Inspeção, Controle e Fiscalização - Outras	Esta natureza é agregadora. Verificar os códigos de natureza de receita específicos.
1.1.2.8.01.9.1	Taxas de Inspeção, Controle e Fiscalização - Outras - Principal	Código Tributário Municipal (CTM).
1.1.2.8.01.9.2	Taxas de Inspeção, Controle e Fiscalização - Outras - Multas e Juros	Vide código de receita principal.
1.1.2.8.01.9.3	Taxas de Inspeção, Controle e Fiscalização - Outras - Dívida Ativa	Vide código de receita principal.
1.1.2.8.01.9.4	Taxas de Inspeção, Controle e Fiscalização - Outras - Dívida Ativa - Multas e Juros	Vide código de receita principal.
1.1.3.0.00.0.0	Contribuição de Melhoria	Esta natureza é agregadora. Verificar os códigos de natureza de receita específicos.
1.1.3.0.00.1.0	Contribuição de Melhoria	Esta natureza é agregadora. Verificar os códigos de natureza de receita específicos.
1.1.3.0.00.1.1	Contribuição de Melhoria - Principal	Art. 145, inciso III, da Constituição Federal; Arts. 81 e 82 da Lei nº 5.172, de 25 de outubro de 1966, Código Tributário Nacional; e Código Tributário Municipal (CTM).
1.1.3.0.00.1.2	Contribuição de Melhoria - Multas e Juros	Vide código de receita principal.
1.1.3.0.00.1.3	Contribuição de Melhoria - Dívida Ativa	Vide código de receita principal.
1.1.3.0.00.1.4	Contribuição de Melhoria - Dívida Ativa - Multas e Juros	Vide código de receita principal.
1.1.3.8.00.0.0	Contribuição de Melhoria - Específica de Estados, DF e Municípios	Portaria Interministerial STN/SOF nº 5/2015
1.1.3.8.01.0.0	Contribuição de Melhoria para Expansão da Rede de Água Potável e Esgoto Sanitário	Esta natureza é agregadora. Verificar os códigos de natureza de receita específicos.
1.1.3.8.01.1.0	Contribuição de Melhoria para Expansão da Rede de Água Potável e Esgoto Sanitário	Esta natureza é agregadora. Verificar os códigos de natureza de receita específicos.
1.1.3.8.02.0.0	Contribuição de Melhoria para Expansão da Rede de Iluminação Pública na Cidade	Esta natureza é agregadora. Verificar os códigos de natureza de receita específicos.
1.1.3.8.02.1.0	Contribuição de Melhoria para Expansão da Rede de Iluminação Pública na Cidade	Esta natureza é agregadora. Verificar os códigos de natureza de receita específicos.
1.1.3.8.03.0.0	Contribuição de Melhoria para Expansão de Rede de Iluminação Pública Rural	Esta natureza é agregadora. Verificar os códigos de natureza de receita específicos.
1.1.3.8.03.1.0	Contribuição de Melhoria para Expansão de Rede de Iluminação Pública Rural	Esta natureza é agregadora. Verificar os códigos de natureza de receita específicos.
1.1.3.8.04.0.0	Contribuição de Melhoria para Pavimentação e Obras Complementares	Esta natureza é agregadora. Verificar os códigos de natureza de receita específicos.
1.1.3.8.04.1.0	Contribuição de Melhoria para Pavimentação e Obras Complementares	Esta natureza é agregadora. Verificar os códigos de natureza de receita específicos.
1.1.3.8.99.0.0	Outras Contribuições de Melhoria	Esta natureza é agregadora. Verificar os códigos de natureza de receita específicos.
1.1.3.8.99.1.0	Outras Contribuições de Melhoria	Esta natureza é agregadora. Verificar os códigos de natureza de receita específicos.
1.2.0.0.00.0.0	Contribuições	Esta natureza é agregadora. Verificar os códigos de natureza de receita específicos.
1.2.1.0.00.0.0	Contribuições Sociais	Esta natureza é agregadora. Verificar os códigos de natureza de receita específicos.
1.2.1.8.00.0.0	Contribuições Sociais Específicas de Estados, DF e Municípios	Esta natureza é agregadora. Verificar os códigos de natureza de receita específicos.
1.2.1.8.01.0.0	Contribuição do Servidor Civil para o Plano de Seguridade Social - CPSSS - Específico de EST/DF/MUN	Esta natureza é agregadora. Verificar os códigos de natureza de receita específicos.
1.2.1.8.01.1.0	CPSSS do Servidor Civil Ativo	Esta natureza é agregadora. Verificar os códigos de natureza de receita específicos.
1.2.1.8.01.1.1	CPSSS do Servidor Civil Ativo - Principal	CF/88, art. 40; Lei nº 10.887, de 18 de junho de 2004, art. 4º.
1.2.1.8.01.1.2	CPSSS do Servidor Civil Ativo - Multas e Juros	Vide código de receita principal.
1.2.1.8.01.1.3	CPSSS do Servidor Civil Ativo - Dívida Ativa	Vide código de receita principal.
1.2.1.8.01.1.4	CPSSS do Servidor Civil Ativo - Dívida Ativa - Multas e Juros	Vide código de receita principal.
1.2.1.8.01.2.0	CPSSS do Servidor Civil Inativo	Esta natureza é agregadora. Verificar os códigos de natureza de receita específicos.
1.2.1.8.01.2.1	CPSSS do Servidor Civil Inativo - Principal	CF/88, art. 40; Lei nº 10.887, de 18 de junho de 2004, art. 5º.
1.2.1.8.01.2.2	CPSSS do Servidor Civil Inativo - Multas e Juros	Vide código de receita principal.
1.2.1.8.01.2.3	CPSSS do Servidor Civil Inativo - Dívida Ativa	Vide código de receita principal.
1.2.1.8.01.2.4	CPSSS do Servidor Civil Inativo - Dívida Ativa - Multas e Juros	Vide código de receita principal.
1.2.1.8.03.0.0	CPSSS Patronal - Servidor Civil - Específico de EST/DF/MUN	Esta natureza é agregadora. Verificar os códigos de natureza de receita específicos.
1.2.1.8.03.1.0	CPSSS Patronal - Servidor Civil Ativo	Esta natureza é agregadora. Verificar os códigos de natureza de receita específicos.
1.2.1.8.03.1.1	CPSSS Patronal - Servidor Civil Ativo - Principal	Constituição Federal, art. 149, §1º e do art. 195 ao 203. Legislação previdenciária local.
1.2.1.8.03.1.2	CPSSS Patronal - Servidor Civil Ativo - Multas e Juros	Vide código de receita principal.
1.2.4.0.00.0.0	Contribuição para o Custeio do Serviço de Iluminação Pública	Esta natureza é agregadora. Verificar os códigos de natureza de receita específicos.
1.2.4.0.00.1.0	Contribuição para o Custeio do Serviço de Iluminação Pública	Esta natureza é agregadora. Verificar os códigos de natureza de receita específicos.
1.2.4.0.00.1.1	Contribuição para o Custeio do Serviço de Iluminação Pública - Principal	Constituição Federal, art. 149-A.
1.3.0.0.00.0.0	Receita Patrimonial	Esta natureza é agregadora. Verificar os códigos de natureza de receita específicos.
1.3.1.0.00.0.0	Exploração do Patrimônio Imobiliário do Estado	Esta natureza é agregadora. Verificar os códigos de natureza de receita específicos.
1.3.1.0.01.0.0	Aluguéis, Arrendamentos, Foros, Laudêmos, Tarifas de Ocupação	Esta natureza é agregadora. Verificar os códigos de natureza de receita específicos.
1.3.1.0.01.1.0	Aluguéis e Arrendamentos	Esta natureza é agregadora. Verificar os códigos de natureza de receita específicos.
1.3.1.0.01.1.1	Aluguéis e Arrendamentos - Principal	Lei nº 4.320, de 17 de março de 1964, art. 11, § 4º; Decreto-Lei nº 9.760, de 5 de setembro de 1946; Decreto-Lei nº 2.398, de 21 de dezembro de 1987; Decreto nº 980, de 11 de novembro de 1993, e alterações posteriores; Lei nº 9.636, de 15 de maio de 1998; Decreto nº 3.725, de 10 de janeiro de 2001; Lei nº 11.481, de 31 de maio de 2007; e Código Tributário Municipal (CTM).
1.3.1.0.01.1.2	Aluguéis e Arrendamentos - Multas e Juros	Vide código de receita principal.
1.3.1.0.01.1.3	Aluguéis e Arrendamentos - Dívida Ativa	Vide código de receita principal.
1.3.1.0.01.1.4	Aluguéis e Arrendamentos - Dívida Ativa - Multas e Juros	Vide código de receita principal.
1.3.1.0.01.2.0	Foros, Laudêmos e Tarifas de Ocupação	Esta natureza é agregadora. Verificar os códigos de natureza de receita específicos.
1.3.1.0.01.2.1	Foros, Laudêmos e Tarifas de Ocupação - Principal	Lei nº 13.240, de 30 de dezembro de 2015, art. 27; Lei nº 4.320, de 17 de março de 1964, art. 11, § 4º; Decreto-Lei nº 9.760, de 5 de setembro de 1946; Decreto-Lei nº 2.398, de 21 de dezembro de 1987; Decreto nº 980, de 11 de novembro de 1993, e alterações posteriores; Lei nº 9.636, de 15 de maio de 1998; Decreto nº 3.725, de 10 de janeiro de 2001; Lei nº 11.481, de 31 de maio de 2007; e Código Tributário Municipal (CTM).
1.3.1.0.01.2.2	Foros, Laudêmos e Tarifas de Ocupação - Multas e Juros	Vide código de receita principal.
1.3.1.0.01.2.3	Foros, Laudêmos e Tarifas de Ocupação - Dívida Ativa	Vide código de receita principal.
1.3.1.0.01.2.4	Foros, Laudêmos e Tarifas de Ocupação - Dívida Ativa - Multas e Juros	Vide código de receita principal.
1.3.2.0.00.0.0	Valores Mobiliários	Esta natureza é agregadora. Verificar os códigos de natureza de receita específicos.
1.3.2.1.00.0.0	Juros e Correções Monetárias	Esta natureza é agregadora. Verificar os códigos de natureza de receita específicos.
1.3.2.1.00.1.0	Remuneração de Depósitos Bancários	Esta natureza é agregadora. Verificar os códigos de natureza de receita específicos.
1.3.2.1.00.1.1	Remuneração de Depósitos Bancários - Principal	Art. 164, § 3º da Constituição Federal; Lei nº 9.322, de 5 de dezembro de 1996; e Legislação específica para cada caso.
1.3.2.1.00.4.0	Remuneração dos Recursos do Regime Próprio de Previdência Social - RPPS	Esta natureza é agregadora. Verificar os códigos de natureza de receita específicos.
1.3.2.1.00.4.1	Remuneração dos Recursos do Regime Próprio de Previdência Social - RPPS - Principal	Lei nº 9.717, de 27 de novembro de 1998, arts. 1º, § único, e 6º, inciso IV; e Resolução do Conselho Monetário Nacional nº 3.922, de 25 de novembro de 2010
1.3.2.1.00.5.0	Juros de Títulos de Renda	Esta natureza é agregadora. Verificar os códigos de natureza de receita específicos.
1.3.2.1.00.5.1	Juros de Títulos de Renda - Principal	Art. 164, § 3º da Constituição Federal e Normativos da CVM e Banco Central.
1.3.2.2.00.0.0	Dividendos	Esta natureza é agregadora. Verificar os códigos de natureza de receita específicos.
1.3.2.2.00.1.0	Dividendos	Esta natureza é agregadora. Verificar os códigos de natureza de receita específicos.

Natureza da Receita	Especificação	Amparo Legal
1.3.2.2.00.1.1	Dividendos - Principal	Lei no 6.404, de 15 de dezembro de 1976, e alterações posteriores; e Lei no 9.530, de 10 de dezembro de 1997.
1.3.2.2.00.1.2	Dividendos - Multas e Juros	Vide código de receita principal.
1.3.2.2.00.1.3	Dividendos - Dívida Ativa	Vide código de receita principal.
1.3.2.2.00.1.4	Dividendos - Dívida Ativa - Multas e Juros	Vide código de receita principal.
1.3.2.9.00.0.0	Outros Valores Mobiliários	Esta natureza é agregadora. Verificar os códigos de natureza de receita específicos.
1.3.2.9.00.1.0	Outros Valores Mobiliários	Esta natureza é agregadora. Verificar os códigos de natureza de receita específicos.
1.3.2.9.00.1.1	Outros Valores Mobiliários - Principal	Art. 164, § 3º da Constituição Federal e Normativos da CVM e Banco Central.
1.3.2.9.00.1.2	Outros Valores Mobiliários - Multas e Juros	Vide código de receita principal.
1.3.2.9.00.1.3	Outros Valores Mobiliários - Dívida Ativa	Vide código de receita principal.
1.3.2.9.00.1.4	Outros Valores Mobiliários - Dívida Ativa - Multas e Juros	Vide código de receita principal.
1.3.3.0.00.0.0	Delegação de Serviços Públicos Mediante Concessão, Permissão, Autorização ou Licença	Esta natureza é agregadora. Verificar os códigos de natureza de receita específicos.
1.3.3.1.00.0.0	Delegação para a Prestação dos Serviços de Transporte	Esta natureza é agregadora. Verificar os códigos de natureza de receita específicos.
1.3.3.1.01.0.0	Delegação para a Prestação dos Serviços de Transporte Rodoviário	Esta natureza é agregadora. Verificar os códigos de natureza de receita específicos.
1.3.3.1.01.1.0	Delegação para a Prestação dos Serviços de Transporte Rodoviário	Esta natureza é agregadora. Verificar os códigos de natureza de receita específicos.
1.3.3.1.01.1.1	Delegação para a Prestação dos Serviços de Transporte Rodoviário - Principal	CF, art. 21, inciso XII, alínea "e"; Lei nº 10.233, de 2001, art. 12, inciso I; art. 13, inciso I; Decreto no 2.521, de 20 de março de 1998; Medida Provisória no 2.217, de 4 de setembro de 2001.
1.3.3.1.01.1.2	Delegação para a Prestação dos Serviços de Transporte Rodoviário - Multas e Juros	Vide código de receita principal.
1.3.3.1.01.1.3	Delegação para a Prestação dos Serviços de Transporte Rodoviário - Dívida Ativa	Vide código de receita principal.
1.3.3.1.01.1.4	Delegação para a Prestação dos Serviços de Transporte Rodoviário - Dívida Ativa - Multas e Juros	Vide código de receita principal.
1.3.9.0.00.0.0	Demais Receitas Patrimoniais	Esta natureza é agregadora. Verificar os códigos de natureza de receita específicos.
1.3.9.0.00.1.0	Demais Receitas Patrimoniais	Esta natureza é agregadora. Verificar os códigos de natureza de receita específicos.
1.3.9.0.00.1.1	Demais Receitas Patrimoniais - Principal	Lei nº 10.406, de 10 de janeiro de 2002.
1.3.9.0.00.1.2	Demais Receitas Patrimoniais - Multas e Juros	Vide código de receita principal.
1.3.9.0.00.1.3	Demais Receitas Patrimoniais - Dívida Ativa	Vide código de receita principal.
1.3.9.0.00.1.4	Demais Receitas Patrimoniais - Dívida Ativa - Multas e Juros	Vide código de receita principal.
1.4.0.0.00.0.0	Receita Agropecuária	Esta natureza é agregadora. Verificar os códigos de natureza de receita específicos.
1.4.0.0.00.1.0	Receita Agropecuária	Esta natureza é agregadora. Verificar os códigos de natureza de receita específicos.
1.5.0.0.00.0.0	Receita Industrial	Esta natureza é agregadora. Verificar os códigos de natureza de receita específicos.
1.5.0.0.00.1.0	Receita Industrial	Esta natureza é agregadora. Verificar os códigos de natureza de receita específicos.
1.6.0.0.00.0.0	Receita de Serviços	Esta natureza é agregadora. Verificar os códigos de natureza de receita específicos.
1.6.1.0.00.0.0	Serviços Administrativos e Comerciais Gerais	Esta natureza é agregadora. Verificar os códigos de natureza de receita específicos.
1.6.1.0.01.0.0	Serviços Administrativos e Comerciais Gerais	Esta natureza é agregadora. Verificar os códigos de natureza de receita específicos.
1.6.1.0.01.1.0	Serviços Administrativos e Comerciais Gerais	Esta natureza é agregadora. Verificar os códigos de natureza de receita específicos.
1.6.1.0.01.1.1	Serviços Administrativos e Comerciais Gerais - Principal	Constituição Federal, art. 173; Lei no 4.320, de 17 de março de 1964, art. 11, §§ 1º e 4º.
1.6.1.0.01.1.2	Serviços Administrativos e Comerciais Gerais - Multas e Juros	Vide código de receita principal.
1.6.1.0.01.1.3	Serviços Administrativos e Comerciais Gerais - Dívida Ativa	Vide código de receita principal.
1.6.1.0.01.1.4	Serviços Administrativos e Comerciais Gerais - Dívida Ativa - Multas e Juros	Vide código de receita principal.
1.6.1.0.02.0.0	Inscrição em Concursos e Processos Seletivos	Esta natureza é agregadora. Verificar os códigos de natureza de receita específicos.
1.6.1.0.02.1.0	Inscrição em Concursos e Processos Seletivos	Legislação Específica Municipal
1.6.1.0.03.0.0	Serviços de Registro, Certificação e Fiscalização	Esta natureza é agregadora. Verificar os códigos de natureza de receita específicos.
1.6.1.0.03.1.0	Serviços de Registro, Certificação e Fiscalização	Esta natureza é agregadora. Verificar os códigos de natureza de receita específicos.
1.6.1.0.04.0.0	Serviços de Informação e Tecnologia	Esta natureza é agregadora. Verificar os códigos de natureza de receita específicos.
1.6.1.0.04.1.0	Serviços de Informação e Tecnologia	Esta natureza é agregadora. Verificar os códigos de natureza de receita específicos.
1.6.2.0.00.0.0	Serviços e Atividades Referentes à Navegação e ao Transporte	Esta natureza é agregadora. Verificar os códigos de natureza de receita específicos.
1.6.2.0.02.0.0	Serviços de Transporte	Esta natureza é agregadora. Verificar os códigos de natureza de receita específicos.
1.6.2.0.02.1.0	Serviços de Transporte	Esta natureza é agregadora. Verificar os códigos de natureza de receita específicos.
1.6.2.0.02.1.1	Serviços de Transporte - Principal	Constituição Federal, art. 173; Lei no 4.320, de 17 de março de 1964, art. 11, §§ 1º e 4º.
1.6.2.0.02.1.2	Serviços de Transporte - Multas e Juros	Vide código de receita principal.
1.6.2.0.02.1.3	Serviços de Transporte - Dívida Ativa	Vide código de receita principal.
1.6.2.0.02.1.4	Serviços de Transporte - Dívida Ativa - Multas e Juros	Vide código de receita principal.
1.6.3.0.00.0.0	Serviços e Atividades Referentes à Saúde	Esta natureza é agregadora. Verificar os códigos de natureza de receita específicos.
1.6.3.8.00.0.0	Serviços e Atividades Referentes à Saúde - Específico para Estados/DF/Municípios	Esta natureza é agregadora. Verificar os códigos de natureza de receita específicos.
1.6.3.8.01.0.0	Serviços de Saúde - Específico para Estados/DF/Municípios	Esta natureza é agregadora. Verificar os códigos de natureza de receita específicos.
1.6.3.8.01.1.0	Serviços Hospitalares	Esta natureza é agregadora. Verificar os códigos de natureza de receita específicos.
1.6.3.8.01.1.1	Serviços Hospitalares - Principal	Legislação Específica Municipal
1.6.3.8.01.2.0	Serviços de Registro de Análise e de Controle	Esta natureza é agregadora. Verificar os códigos de natureza de receita específicos.
1.6.3.8.01.2.1	Serviços de Registro de Análise e de Controle - Principal	Legislação Específica Municipal
1.6.3.8.01.3.0	Serviços Radiológicos e Laboratoriais	Esta natureza é agregadora. Verificar os códigos de natureza de receita específicos.
1.6.3.8.01.3.1	Serviços Radiológicos e Laboratoriais - Principal	Legislação Específica Municipal
1.6.3.8.01.4.0	Serviços Ambulatoriais	Esta natureza é agregadora. Verificar os códigos de natureza de receita específicos.
1.6.3.8.01.4.1	Serviços Ambulatoriais - Principal	Legislação Específica Municipal
1.6.3.8.01.9.0	Outros Serviços de Saúde	Esta natureza é agregadora. Verificar os códigos de natureza de receita específicos.
1.6.3.8.01.9.1	Outros Serviços de Saúde - Principal	Legislação Específica Municipal
1.7.0.0.00.0.0	Transferências Correntes	Esta natureza é agregadora. Verificar os códigos de natureza de receita específicos.
1.7.1.0.00.0.0	Transferências da União e de suas Entidades	Esta natureza é agregadora. Verificar os códigos de natureza de receita específicos.
1.7.1.8.00.0.0	Transferências da União - Específicas de Estados, DF e Municípios	Portaria Interministerial STN/SOF nº 5/2015
1.7.1.8.01.0.0	Participação na Receita da União	Esta natureza é agregadora. Verificar os códigos de natureza de receita específicos.
1.7.1.8.01.2.0	Cota-Parte do Fundo de Participação dos Municípios - Cota Mensal	Esta natureza é agregadora. Verificar os códigos de natureza de receita específicos.
1.7.1.8.01.2.1	Cota-Parte do Fundo de Participação dos Municípios - Cota Mensal - Principal	Art. 159 da CF
9.1.7.1.8.01.2.1	Dedução - Cota-Parte do Fundo de Participação dos Municípios - Cota Mensal - Principal	Art. 159 da CF / Lei nº 11.494/07
1.7.1.8.01.3.0	Cota-Parte do Fundo de Participação dos Municípios - 1% Cota entregue no mês de dezembro	Esta natureza é agregadora. Verificar os códigos de natureza de receita específicos.
1.7.1.8.01.3.1	Cota-Parte do Fundo de Participação dos Municípios - 1% Cota entregue no mês de dezembro - Principal	Art. 159 da CF, alínea "d".
1.7.1.8.01.4.0	Cota-Parte do Fundo de Participação dos Municípios - 1% Cota entregue no mês de julho	Esta natureza é agregadora. Verificar os códigos de natureza de receita específicos.
1.7.1.8.01.4.1	Cota-Parte do Fundo de Participação dos Municípios - 1% Cota entregue no mês de julho - Principal	Art. 159 da CF, alínea "e".
1.7.1.8.01.5.0	Cota-Parte do Imposto Sobre a Propriedade Territorial Rural	Esta natureza é agregadora. Verificar os códigos de natureza de receita específicos.
1.7.1.8.01.5.1	Cota-Parte do Imposto Sobre a Propriedade Territorial Rural - Principal	Art. 159 da CF
9.1.7.1.8.01.5.1	Dedução - Cota-Parte do Imposto Sobre a Propriedade Territorial Rural - Principal	Art. 159 da CF / Lei nº 11.494/07
1.7.1.8.02.0.0	Transferência da Compensação Financeira pela Exploração de Recursos Naturais	Esta natureza é agregadora. Verificar os códigos de natureza de receita específicos.
1.7.1.8.02.1.0	Cota-parte da Compensação Financeira de Recursos Hídricos	Esta natureza é agregadora. Verificar os códigos de natureza de receita específicos.
1.7.1.8.02.1.1	Cota-parte da Compensação Financeira de Recursos Hídricos - Principal	Art. 20, §1º da CF

Natureza da Receita	Especificação	Amparo Legal
1.7.1.8.02.2.0	Cota-parte da Compensação Financeira de Recursos Minerais - CFEM	Esta natureza é agregadora. Verificar os códigos de natureza de receita específicos.
1.7.1.8.02.2.1	Cota-parte da Compensação Financeira de Recursos Minerais - CFEM - Principal	Art. 20, §1º da CF
1.7.1.8.02.3.0	Cota-parte Royalties - Compensação Financeira pela Produção de Petróleo - Lei nº 7.990/89	Esta natureza é agregadora. Verificar os códigos de natureza de receita específicos.
1.7.1.8.02.3.1	Cota-parte Royalties - Compensação Financeira pela Produção de Petróleo - Lei nº 7.990/89 - Principal	Art. 20, §1º da CF e Lei nº 7.990/89.
1.7.1.8.02.6.0	Cota-Parte do Fundo Especial do Petróleo - FEP	Esta natureza é agregadora. Verificar os códigos de natureza de receita específicos.
1.7.1.8.02.6.1	Cota-Parte do Fundo Especial do Petróleo - FEP - Principal	Lei nº 9.478/97
1.7.1.8.02.9.0	Outras Transferências decorrentes de Compensação Financeira pela Exploração de Recursos Naturais	Esta natureza é agregadora. Verificar os códigos de natureza de receita específicos.
1.7.1.8.02.9.1	Outras Transferências decorrentes de Compensação Financeira pela Exploração de Recursos Naturais - Principal	Legislação Específica Federal
1.7.1.8.03.0.0	Transferência de Recursos do Sistema Único de Saúde - SUS - Bloco de Manutenção das Ações e Serviços Públicos de Saúde	Esta natureza é agregadora. Verificar os códigos de natureza de receita específicos.
1.7.1.8.03.1.0	Transferência de Recursos do SUS - Atenção Primária	Esta natureza é agregadora. Verificar os códigos de natureza de receita específicos.
1.7.1.8.03.1.1	Transferência de Recursos do SUS - Atenção Primária - Principal	Art. 198 da CF, Art. 77 do ADCT; Lei Complementar nº 141, de 2012; e Nt Conjunta nº 11, de 2018 / CCONF-SUCON/FNS-MS.
1.7.1.8.03.2.0	Transferência de Recursos do SUS - Atenção Especializada	Esta natureza é agregadora. Verificar os códigos de natureza de receita específicos.
1.7.1.8.03.2.1	Transferência de Recursos do SUS - Atenção Especializada - Principal	Art. 198 da CF, Art. 77 do ADCT; Lei Complementar nº 141, de 2012; e Nt Conjunta nº 11, de 2018 / CCONF-SUCON/FNS-MS.
1.7.1.8.03.3.0	Transferência de Recursos do SUS - Vigilância em Saúde	Esta natureza é agregadora. Verificar os códigos de natureza de receita específicos.
1.7.1.8.03.3.1	Transferência de Recursos do SUS - Vigilância em Saúde - Principal	Art. 198 da CF, Art. 77 do ADCT; Lei Complementar nº 141, de 2012; e Nt Conjunta nº 11, de 2018 / CCONF-SUCON/FNS-MS.
1.7.1.8.03.4.0	Transferência de Recursos do SUS - Assistência Farmacêutica	Esta natureza é agregadora. Verificar os códigos de natureza de receita específicos.
1.7.1.8.03.4.1	Transferência de Recursos do SUS - Assistência Farmacêutica - Principal	Art. 198 da CF, Art. 77 do ADCT; Lei Complementar nº 141, de 2012; e Nt Conjunta nº 11, de 2018 / CCONF-SUCON/FNS-MS.
1.7.1.8.03.5.0	Transferência de Recursos do SUS - Gestão do SUS	Esta natureza é agregadora. Verificar os códigos de natureza de receita específicos.
1.7.1.8.03.5.1	Transferência de Recursos do SUS - Gestão do SUS - Principal	Art. 198 da CF, Art. 77 do ADCT; Lei Complementar nº 141, de 2012; e Nt Conjunta nº 11, de 2018 / CCONF-SUCON/FNS-MS.
1.7.1.8.03.9.0	Transferência de Recursos do SUS - Outros Programas Financiados por Transferências Fundo a Fundo	Esta natureza é agregadora. Verificar os códigos de natureza de receita específicos.
1.7.1.8.03.9.1	Transferência de Recursos do SUS - Outros Programas Financiados por Transferências Fundo a Fundo - Principal	Art. 198 da CF, Art. 77 do ADCT; Lei Complementar nº 141, de 2012; e Nt Conjunta nº 11, de 2018 / CCONF-SUCON/FNS-MS.
1.7.1.8.05.0.0	Transferências de Recursos do Fundo Nacional do Desenvolvimento da Educação - FNDE	Esta natureza é agregadora. Verificar os códigos de natureza de receita específicos.
1.7.1.8.05.1.0	Transferências do Salário-Educação	Esta natureza é agregadora. Verificar os códigos de natureza de receita específicos.
1.7.1.8.05.1.1	Transferências do Salário-Educação - Principal	Legislação Específica Federal
1.7.1.8.05.2.0	Transferências Diretas do FNDE referentes ao Programa Dinheiro Direto na Escola - PDDE	Esta natureza é agregadora. Verificar os códigos de natureza de receita específicos.
1.7.1.8.05.2.1	Transferências Diretas do FNDE referentes ao Programa Dinheiro Direto na Escola - PDDE - Principal	Legislação Específica Federal
1.7.1.8.05.3.0	Transferências Diretas do FNDE referentes ao Programa Nacional de Alimentação Escolar - PNAE	Esta natureza é agregadora. Verificar os códigos de natureza de receita específicos.
1.7.1.8.05.3.1	Transferências Diretas do FNDE referentes ao Programa Nacional de Alimentação Escolar - PNAE - Principal	Legislação Específica Federal
1.7.1.8.05.4.0	Transferências Diretas do FNDE referentes ao Programa Nacional de Apoio ao Transporte do Escolar - PNATE	Esta natureza é agregadora. Verificar os códigos de natureza de receita específicos.
1.7.1.8.05.4.1	Transferências Diretas do FNDE referentes ao Programa Nacional de Apoio ao Transporte do Escolar - PNATE - Principal	Legislação Específica Federal
1.7.1.8.05.9.0	Outras Transferências Diretas do Fundo Nacional do Desenvolvimento da Educação - FNDE	Esta natureza é agregadora. Verificar os códigos de natureza de receita específicos.
1.7.1.8.05.9.1	Outras Transferências Diretas do Fundo Nacional do Desenvolvimento da Educação - FNDE - Principal	Legislação Específica Federal
1.7.1.8.06.0.0	Transferência Financeira do ICMS - Desoneração - L.C. Nº 87/96	Esta natureza é agregadora. Verificar os códigos de natureza de receita específicos.
1.7.1.8.06.1.0	Transferência Financeira do ICMS - Desoneração - L.C. Nº 87/96	Esta natureza é agregadora. Verificar os códigos de natureza de receita específicos.
1.7.1.8.06.1.1	Transferência Financeira do ICMS - Desoneração - L.C. Nº 87/96 - Principal	Art. 158, IV da CF. Lei Complementar nº 87, de 13 de setembro de 1996.
9.1.7.1.8.06.1.1	Dedução - Transferência Financeira do ICMS - Desoneração - L.C. Nº 87/96 - Principal	Art. 158, IV da CF. Lei Complementar nº 87, de 13 de setembro de 1996. Lei nº 11.494/07
1.7.1.8.09.0.0	Transferências de Recursos de Complementação da União ao Fundo de Manutenção e Desenvolvimento da Educação Básica e de Valorização dos Profissionais da Educação - FUNDEB	Esta natureza é agregadora. Verificar os códigos de natureza de receita específicos.
1.7.1.8.09.1.0	Transferências de Recursos da Complementação da União ao Fundo de Manutenção e Desenvolvimento da Educação Básica e de Valorização dos Profissionais da Educação - FUNDEB	Esta natureza é agregadora. Verificar os códigos de natureza de receita específicos.
1.7.1.8.09.1.1	Transferências de Recursos da Complementação da União ao Fundo de Manutenção e Desenvolvimento da Educação Básica e de Valorização dos Profissionais da Educação - FUNDEB - Principal	Lei nº 11.494/2007, Emenda Constitucional nº 108, de 26/08/2020 e regulamentações posteriores.
1.7.1.8.10.0.0	Transferências de Convênios da União e de Suas Entidades	Esta natureza é agregadora. Verificar os códigos de natureza de receita específicos.
1.7.1.8.10.1.0	Transferências de Convênios da União para o Sistema Único de Saúde - SUS	Esta natureza é agregadora. Verificar os códigos de natureza de receita específicos.
1.7.1.8.10.1.1	Transferências de Convênios da União para o Sistema Único de Saúde - SUS - Principal	Art. 195 da CF
1.7.1.8.10.2.0	Transferências de Convênios da União Destinadas a Programas de Educação	Esta natureza é agregadora. Verificar os códigos de natureza de receita específicos.
1.7.1.8.10.2.1	Transferências de Convênios da União Destinadas a Programas de Educação - Principal	Art. 195 da CF
1.7.1.8.10.3.0	Transferências de Convênios da União Destinadas a Programas de Assistência Social	Esta natureza é agregadora. Verificar os códigos de natureza de receita específicos.
1.7.1.8.10.3.1	Transferências de Convênios da União Destinadas a Programas de Assistência Social - Principal	Art. 195 da CF
1.7.1.8.10.9.0	Outras Transferências de Convênios da União	Esta natureza é agregadora. Verificar os códigos de natureza de receita específicos.
1.7.1.8.10.9.1	Outras Transferências de Convênios da União - Principal	Art. 195 da CF
1.7.1.8.12.0.0	Transferências de Recursos do Fundo Nacional de Assistência Social - FNAS	Esta natureza é agregadora. Verificar os códigos de natureza de receita específicos.
1.7.1.8.12.1.0	Transferências de Recursos do Fundo Nacional de Assistência Social - FNAS	Esta natureza é agregadora. Verificar os códigos de natureza de receita específicos.
1.7.1.8.12.1.1	Transferências de Recursos do Fundo Nacional de Assistência Social - FNAS - Principal	Art. 195 da CF
1.7.1.8.99.0.0	Outras Transferências da União	Esta natureza é agregadora. Verificar os códigos de natureza de receita específicos.
1.7.1.8.99.1.0	Outras Transferências da União	Esta natureza é agregadora. Verificar os códigos de natureza de receita específicos.
1.7.1.8.99.1.1	Outras Transferências da União - Principal	Legislação Específica Federal
1.7.2.0.00.0.0	Transferências dos Estados e do Distrito Federal e de suas Entidades	Esta natureza é agregadora. Verificar os códigos de natureza de receita específicos.
1.7.2.0.00.1.0	Transferências dos Estados e do Distrito Federal e de suas Entidades	Esta natureza é agregadora. Verificar os códigos de natureza de receita específicos.
1.7.2.8.00.0.0	Transferências dos Estados - Específicas de Estados, DF e Municípios	Portaria Interministerial STN/SOF nº 5/2015
1.7.2.8.01.0.0	Participação na Receita dos Estados	Esta natureza é agregadora. Verificar os códigos de natureza de receita específicos.
1.7.2.8.01.1.0	Cota-Parte do ICMS	Esta natureza é agregadora. Verificar os códigos de natureza de receita específicos.

Natureza da Receita	Especificação	Amparo Legal
1.7.2.8.01.1.1	Cota-Parte do ICMS - Principal	Art. 158, inciso IV da CF
9.1.7.2.8.01.1.1	Dedução - Cota-Parte do ICMS - Principal	Lei nº 11.494/2007
1.7.2.8.01.2.0	Cota-Parte do IPVA	Esta natureza é agregadora. Verificar os códigos de natureza de receita específicos.
1.7.2.8.01.2.1	Cota-Parte do IPVA - Principal	Art. 158, inciso III da CF
9.1.7.2.8.01.2.1	Dedução - Cota-Parte do IPVA - Principal	Lei nº 11.494/2007
1.7.2.8.01.3.0	Cota-Parte do IPI - Municípios	Esta natureza é agregadora. Verificar os códigos de natureza de receita específicos.
1.7.2.8.01.3.1	Cota-Parte do IPI - Municípios - Principal	Art. 159, II da CF
9.1.7.2.8.01.3.1	Dedução - Cota-Parte do IPI - Municípios - Principal	Lei nº 11.494/2007
1.7.2.8.01.4.0	Cota-Parte da Contribuição de Intervenção no Domínio Econômico	Esta natureza é agregadora. Verificar os códigos de natureza de receita específicos.
1.7.2.8.01.4.1	Cota-Parte da Contribuição de Intervenção no Domínio Econômico - Principal	Art. 159, III da CF
1.7.2.8.01.5.0	Outras Participações na Receita dos Estados	Esta natureza é agregadora. Verificar os códigos de natureza de receita específicos.
1.7.2.8.01.5.1	Outras Participações na Receita dos Estados - Principal	Legislação Específica
1.7.2.8.01.9.0	Outras Transferências dos Estados	Esta natureza é agregadora. Verificar os códigos de natureza de receita específicos.
1.7.2.8.01.9.1	Outras Transferências dos Estados - Principal	Legislação Específica
1.7.2.8.02.0.0	Transferência da Cota-parte da Compensação Financeira (25%)	Esta natureza é agregadora. Verificar os códigos de natureza de receita específicos.
1.7.2.8.02.9.0	Outras Transferências Decorrentes de Compensações Financeiras	Esta natureza é agregadora. Verificar os códigos de natureza de receita específicos.
1.7.2.8.02.9.1	Outras Transferências Decorrentes de Compensações Financeiras - Principal	Legislação Específica
1.7.2.8.03.0.0	Transferência de Recursos do Estado para Programas de Saúde - Repasse Fundo a Fundo	Esta natureza é agregadora. Verificar os códigos de natureza de receita específicos.
1.7.2.8.03.1.0	Transferência de Recursos do Estado para Programas de Saúde - Repasse Fundo a Fundo	Esta natureza é agregadora. Verificar os códigos de natureza de receita específicos.
1.7.2.8.03.1.1	Transferência de Recursos do Estado para Programas de Saúde - Repasse Fundo a Fundo - Principal	Legislação Específica
1.7.2.8.10.0.0	Transferência de Convênios dos Estados e do Distrito Federal e de Suas Entidades	Esta natureza é agregadora. Verificar os códigos de natureza de receita específicos.
1.7.2.8.10.1.0	Transferências de Convênio dos Estados para o Sistema Único de Saúde - SUS	Esta natureza é agregadora. Verificar os códigos de natureza de receita específicos.
1.7.2.8.10.1.1	Transferências de Convênio dos Estados para o Sistema Único de Saúde - SUS - Principal	Lei Federal n.º 8.666/93, art. 116
1.7.2.8.10.2.0	Transferências de Convênio dos Estados Destinadas a Programas de Educação	Esta natureza é agregadora. Verificar os códigos de natureza de receita específicos.
1.7.2.8.10.2.1	Transferências de Convênio dos Estados Destinadas a Programas de Educação - Principal	Lei Federal n.º 8.666/93, art. 116
1.7.2.8.10.9.0	Outras Transferências de Convênio dos Estados	Esta natureza é agregadora. Verificar os códigos de natureza de receita específicos.
1.7.2.8.10.9.1	Outras Transferências de Convênio dos Estados - Principal	Lei Federal n.º 8.666/93, art. 116
1.7.2.8.99.0.0	Outras Transferências dos Estados	Esta natureza é agregadora. Verificar os códigos de natureza de receita específicos.
1.7.2.8.99.1.0	Outras Transferências dos Estados	Esta natureza é agregadora. Verificar os códigos de natureza de receita específicos.
1.7.2.8.99.1.1	Outras Transferências dos Estados - Principal	Legislação Específica
1.7.3.0.00.0.0	Transferências dos Municípios e de suas Entidades	Esta natureza é agregadora. Verificar os códigos de natureza de receita específicos.
1.7.3.8.00.0.0	Transferências dos Municípios -Específicas de Estados, DF e Municípios	Portaria Interministerial STN/SOF nº 5/2015
1.7.3.8.02.0.0	Transferências de Municípios a Consórcios Públicos	Esta natureza é agregadora. Verificar os códigos de natureza de receita específicos.
1.7.3.8.02.1.0	Transferências de Municípios a Consórcios Públicos	Esta natureza é agregadora. Verificar os códigos de natureza de receita específicos.
1.7.3.8.02.1.1	Transferências de Municípios a Consórcios Públicos - Principal	Portaria Interministerial STN/SOF nº 5/2015. Resolução TCE nº 034/2016.
1.7.4.0.00.0.0	Transferências de Instituições Privadas	Esta natureza é agregadora. Verificar os códigos de natureza de receita específicos.
1.7.4.0.00.1.0	Transferências de Instituições Privadas	Esta natureza é agregadora. Verificar os códigos de natureza de receita específicos.
1.7.4.0.00.1.1	Transferências de Instituições Privadas - Principal	Lei Federal nº 8.666/93, art.116. Art. 10 do Decreto-Lei nº 200, de 25 de fevereiro de 1967; Art. 116 da Lei nº 8.666, de 21 de junho de 1993; Art. 25 da Lei
1.7.4.8.00.0.0	Transferências de Instituições Privadas - Específicas de Estados, DF e Municípios	Portaria Interministerial STN/SOF nº 5/2015
1.7.4.8.10.0.0	Outras Transferência de Instituições Privadas para EST/DF/MUN - Não Especificadas Anteriormente	Esta natureza é agregadora. Verificar os códigos de natureza de receita específicos.
1.7.4.8.10.1.0	Outras Transferência de Instituições Privadas para EST/DF/MUN - Não Especificadas Anteriormente	Esta natureza é agregadora. Verificar os códigos de natureza de receita específicos.
1.7.4.8.10.1.1	Outras Transferência de Instituições Privadas para EST/DF/MUN - Não Especificadas Anteriormente - Principal	Lei Federal nº 8.666/93, art.116
1.7.5.0.00.0.0	Transferências de Outras Instituições Públicas	Esta natureza é agregadora. Verificar os códigos de natureza de receita específicos.
1.7.5.8.00.0.0	Transferências de Outras Instituições Públicas - Específicas de Estados, DF e Municípios	Portaria Interministerial STN/SOF nº 5/2015
1.7.5.8.01.0.0	Transferências de Recursos do Fundo de Manutenção e Desenvolvimento da Educação Básica e de Valorização dos Profissionais da Educação - FUNDEB	Esta natureza é agregadora. Verificar os códigos de natureza de receita específicos.
1.7.5.8.01.1.0	Transferências de Recursos do Fundo de Manutenção e Desenvolvimento da Educação Básica e de Valorização dos Profissionais da Educação - FUNDEB	Esta natureza é agregadora. Verificar os códigos de natureza de receita específicos.
1.7.5.8.01.1.1	Transferências de Recursos do Fundo de Manutenção e Desenvolvimento da Educação Básica e de Valorização dos Profissionais da Educação - FUNDEB - Principal	Lei nº 11.494/2007, Emenda Constitucional nº 108, de 26/08/2020 e regulamentações posteriores.
1.7.7.0.00.0.0	Transferências de Pessoas Físicas	Esta natureza é agregadora. Verificar os códigos de natureza de receita específicos.
1.7.7.0.00.1.0	Transferências de Pessoas Físicas	Esta natureza é agregadora. Verificar os códigos de natureza de receita específicos.
1.7.7.0.00.1.1	Transferências de Pessoas Físicas - Principal	Art. 10 do Decreto-Lei nº 200, de 25 de fevereiro de 1967; Art. 116 da Lei nº 8.666, de 21 de junho de 1993; Art. 25 da Lei Complementar nº 101, de 4 de maio de 2000; Decreto nº 6.170, de 25 de julho de 2007; Decreto nº 4.564, de 1º de janeiro de 2003.
1.9.0.0.00.0.0	Outras Receitas Correntes	Esta natureza é agregadora. Verificar os códigos de natureza de receita específicos.
1.9.1.0.00.0.0	Multas Administrativas, Contratuais e Judiciais	Esta natureza é agregadora. Verificar os códigos de natureza de receita específicos.
1.9.1.0.01.0.0	Multas Previstas em Legislação Específica	Esta natureza é agregadora. Verificar os códigos de natureza de receita específicos.
1.9.1.0.01.1.0	Multas Previstas em Legislação Específica	Esta natureza é agregadora. Verificar os códigos de natureza de receita específicos.

Natureza da Receita	Especificação	Amparo Legal
1.9.1.0.01.1.1	Multas Previstas em Legislação Específica - Principal	Qualquer lei específica que determine aplicação de multa de caráter punitivo, como: Art. 86, da Lei nº 8.666/93, combinado com as Leis nº 5.172, 6.830 e 4.320, que regulamenta o art. 37, inciso XXI, da Constituição Federal, instituindo normas gerais para licitações e contratos da Administração Pública e dá outras providências. Decreto Lei no 221, de 28 de fevereiro de 1967; eLei no 6.276 de 1º de dezembro de 1975. Decreto no 1.832, de 4 de março de 1996. Decreto no 2.521, de 20 de março de 1998. Lei no 10.233, de 5 de junho de 2001, art. 77, inciso V. Decreto-Lei no 2.056 de 19 de agosto de 1983;Lei no 8.934 de 18 de novembro de 1994; eDecreto no 1.800 de 30 de janeiro de 1996. Decreto-Lei no 221, de 28 de fevereiro de 1967; eLei no 6.276, de 1º de dezembro de 1975. Decreto-Lei no 227, de 28 de fevereiro de 1967 (Art. 22, inciso V; art. 25, inciso III; art. 31, inciso I; art. 31, inciso II).Decreto-Lei nº. 62.934, de 2 de julho de 1968 (Art. 54, inciso I; inciso II; inciso III; inciso IV; inciso V; inciso VI; inciso VII; inciso VIII; inciso IX; inciso X; inciso XI; inciso XII; inciso XIII; inciso XIV; inciso XV; art. 56. art. 66).Lei nº. 7.805, de 1989.Decreto nº. 69.885, de 31 de dezembro, de 1971. Decreto-Lei no 5.452, de 1o de maio de 1943 (CLT);Lei no 7.998, de 11 de janeiro de 1990, Art. 11. Lei Delegada nº 4, de 26 de setembro 1962. Lei no 10.831, de 23 de dezembro de 2003; Decreto no 6.323, de 27 de dezembro de 2007. Lei nº 11.343, de 23 de agosto de 2006. Lei no 4.375, de 17 de agosto de 1964; eDecreto no 57.654, de 20 de janeiro de 1966. Lei no 4.737, de 15 de julho de 1965; eLei no 9.096, de 19 de setembro de 1995. Lei no 6.815, de 19 de agosto de 1980; eDecreto no 86.715, de 10 de dezembro de 1981. Lei no 7.565, de 19 de dezembro de 1986;Lei no 9.614, de 5 de março de 1998; eLei no 11.182, de 27 de setembro de 2005.Lei no 10.209, de 24 de março de 2001, e suas alterações; eDecreto no 3.525, de 26 de junho de 2000.Lei no 8.212, de 24 de julho de 1991; Lei no 8.213, de 24 de julho de 1991; Lei no 6.385, de 7 de dezembro de 1976; Lei no 9.656, de 3 de junho de 1998. Lei no 9.478, de 6 de agosto de 1997, art. 15, inciso V. Lei no 9.503, de 23 de setembro de 1997;Decreto no 2.613, de 3 de junho de 1998;Decreto no 6.366, de 30 de janeiro de 2008; eLei no 11.705, de 19 de junho de 2008. Lei nº 9.537, de 11 de dezembro de 1997. Lei no 9.782, de 26 de janeiro de 1999. Lei no 9.933, de 20 de dezembro de 1999. Lei no 9.966, de 28 de abril de 2000.
1.9.1.0.04.0.0	Multas Previstas na Legislação sobre Defesa dos Direitos Difusos	Esta natureza é agregadora. Verificar os códigos de natureza de receita específicos.
1.9.1.0.04.1.0	Multas Previstas na Legislação sobre Defesa dos Direitos Difusos	Esta natureza é agregadora. Verificar os códigos de natureza de receita específicos.
1.9.1.0.04.1.1	Multas Previstas na Legislação sobre Defesa dos Direitos Difusos - Principal	Lei no 7.347, de 24 de julho de 1985, arts. 11 e 13; Lei no 7.853, de 24 de outubro de 1989; e Lei no 8.078, de 11 de setembro de 1990 – Código de Defesa do Consumidor.
1.9.1.0.06.0.0	Multas por Danos Ambientais	Esta natureza é agregadora. Verificar os códigos de natureza de receita específicos.
1.9.1.0.06.1.0	Multas Administrativas por Danos Ambientais	Esta natureza é agregadora. Verificar os códigos de natureza de receita específicos.
1.9.1.0.06.1.1	Multas Administrativas por Danos Ambientais - Principal	Lei no 6.938, de 31 de agosto de 1981; Lei no 7.754, de 14 de abril de 1989; Lei no 7.797, de 10 de julho de 1989; Lei no 9.605, de 12 de fevereiro de 1998; e Decreto no 6.514, de 22 de julho de 2008, art. 13.
1.9.2.0.00.0.0	Indenizações, Restituições e Ressarcimentos	Esta natureza é agregadora. Verificar os códigos de natureza de receita específicos.
1.9.2.1.00.0.0	Indenizações	Esta natureza é agregadora. Verificar os códigos de natureza de receita específicos.
1.9.2.1.01.0.0	Indenizações por Danos Causados ao Patrimônio Público	Esta natureza é agregadora. Verificar os códigos de natureza de receita específicos.
1.9.2.1.01.1.0	Indenizações por Danos Causados ao Patrimônio Público	Esta natureza é agregadora. Verificar os códigos de natureza de receita específicos.
1.9.2.1.01.1.1	Indenizações por Danos Causados ao Patrimônio Público - Principal	Lei no 10.406, de 10 de janeiro de 2002; eLei no 5.869, de 11 de janeiro de 1973.
1.9.2.1.99.0.0	Outras Indenizações	Esta natureza é agregadora. Verificar os códigos de natureza de receita específicos.
1.9.2.1.99.1.0	Outras Indenizações	Esta natureza é agregadora. Verificar os códigos de natureza de receita específicos.
1.9.2.1.99.1.1	Outras Indenizações - Principal	Art. 11, §§ 1º e 4º, da Lei nº 4.320, de 17 de março de 1964.
1.9.2.2.00.0.0	Restituições	Esta natureza é agregadora. Verificar os códigos de natureza de receita específicos.
1.9.2.2.99.0.0	Outras Restituições	Esta natureza é agregadora. Verificar os códigos de natureza de receita específicos.
1.9.2.2.99.1.0	Outras Restituições	Esta natureza é agregadora. Verificar os códigos de natureza de receita específicos.
1.9.2.2.99.1.1	Outras Restituições - Principal	Art. 21, § 2º, da Lei nº 8472, de 7 de dezembro de 1993; Arts. 154, 195, 197, 244 e 365 do Decreto nº 3.048, de 6 de maio de 1999; e Arts. 48, 48-A e 49, do Decreto nº 6214, de 26 de setembro de 2007. Decreto nº 3.964, de 10 de outubro de 2001, art. 2º e Lei nº 8.080, de 1990, § 4º, art. 33, em decorrências de auditorias.
1.9.9.0.00.0.0	Demais Receitas Correntes	Esta natureza é agregadora. Verificar os códigos de natureza de receita específicos.
1.9.9.0.03.0.0	Compensações Financeiras entre o Regime Geral e os Regimes Próprios de Previdência dos Servidores	Esta natureza é agregadora. Verificar os códigos de natureza de receita específicos.
1.9.9.0.03.1.0	Compensações Financeiras entre o Regime Geral e os Regimes Próprios de Previdência dos Servidores	Esta natureza é agregadora. Verificar os códigos de natureza de receita específicos.
1.9.9.0.03.1.1	Compensações Financeiras entre o Regime Geral e os Regimes Próprios de Previdência dos Servidores - Principal	Art. 40, da Constituição Federal;Lei no 9.796, de 5 de maio de 1999; Lei no 9.783, de 28 de janeiro de 1999;Decreto no 3.112, de 6 de julho de 1999; eDecreto no 3.217 de 22 de outubro de 1999.
1.9.9.0.12.0.0	Encargos Legais pela Inscrição em Dívida Ativa e Receitas de Ônus de Sucumbência	Esta natureza é agregadora. Verificar os códigos de natureza de receita específicos.
1.9.9.0.12.1.0	Encargos Legais pela Inscrição em Dívida Ativa	Esta natureza é agregadora. Verificar os códigos de natureza de receita específicos.
1.9.9.0.12.1.1	Encargos Legais pela Inscrição em Dívida Ativa - Principal	Decreto-Lei nº 1.025/1969, Decreto-Lei nº 1.437/1975 e Lei nº 7.711/1988
1.9.9.0.99.0.0	Outras Receitas	Esta natureza é agregadora. Verificar os códigos de natureza de receita específicos.
1.9.9.0.99.1.0	Outras Receitas - Primárias	Esta natureza é agregadora. Verificar os códigos de natureza de receita específicos.
1.9.9.0.99.1.1	Outras Receitas - Primárias - Principal	Art. 11, §§ 1º e 4º, da Lei nº 4.320, de 17 de março de 1964; Parágrafo único do art. 8º da Lei Complementar nº 101, de 4 de maio de 2000 - Lei de Responsabilidade Fiscal - LRF.
1.9.9.0.99.1.2	Outras Receitas - Primárias - Multas e Juros	Vide código de receita principal.
1.9.9.0.99.1.3	Outras Receitas - Primárias - Dívida Ativa	Vide código de receita principal.
1.9.9.0.99.1.4	Outras Receitas - Primárias - Dívida Ativa - Multas e Juros	Vide código de receita principal.
1.9.9.0.99.2.0	Outras Receitas - Financeiras	Esta natureza é agregadora. Verificar os códigos de natureza de receita específicos.
1.9.9.0.99.2.1	Outras Receitas - Financeiras - Principal	Art. 11, §§ 1º e 4º, da Lei nº 4.320, de 17 de março de 1964; Parágrafo único do art. 8º da Lei Complementar nº 101, de 4 de maio de 2000 - Lei de Responsabilidade Fiscal - LRF.
1.9.9.0.99.2.2	Outras Receitas - Financeiras - Multas e Juros	Vide código de receita principal.
2.0.0.0.00.0.0	Receitas de Capital	Lei nº 4.320, de 17 de março de 1964, § 1o do art. 11, com redação dada pelo Decreto-Lei nº 1.939, de 20 de maio de 1982.
2.1.0.0.00.0.0	Operações de Crédito	Esta natureza é agregadora. Verificar os códigos de natureza de receita específicos.
2.1.1.0.00.0.0	Operações de Crédito - Mercado Interno	Esta natureza é agregadora. Verificar os códigos de natureza de receita específicos.
2.1.1.2.00.0.0	Operações de Crédito Contratuais - Mercado Interno	Esta natureza é agregadora. Verificar os códigos de natureza de receita específicos.
2.1.1.2.00.1.0	Operações de Crédito Contratuais - Mercado Interno	Esta natureza é agregadora. Verificar os códigos de natureza de receita específicos.
2.1.1.2.00.1.1	Operações de Crédito Contratuais - Mercado Interno - Principal	Lei Complementar no 101, de 4 de maio de 2000
2.1.1.8.00.0.0	Operações de Crédito - Mercado Interno - Estados/DF/Municípios	Portaria Interministerial STN/SOF nº 5/2015
2.1.1.8.01.0.0	Operações de Crédito Internas de Estados/DF/Municípios	Esta natureza é agregadora. Verificar os códigos de natureza de receita específicos.
2.1.1.8.01.1.0	Operações de Crédito Internas para Programas de Educação	Esta natureza é agregadora. Verificar os códigos de natureza de receita específicos.
2.1.1.8.01.1.1	Operações de Crédito Internas para Programas de Educação - Principal	Art. 32 e 33 da LC nº 101/2000
2.1.1.8.01.2.0	Operações de Crédito Internas para Programas de Saúde	Esta natureza é agregadora. Verificar os códigos de natureza de receita específicos.
2.1.1.8.01.2.1	Operações de Crédito Internas para Programas de Saúde - Principal	Art. 32 e 33 da LC nº 101/2000
2.1.1.8.01.5.0	Operações de Crédito Internas para Programas de Modernização da Administração Pública	Esta natureza é agregadora. Verificar os códigos de natureza de receita específicos.
2.1.1.8.01.5.1	Operações de Crédito Internas para Programas de Modernização da Administração Pública - Principal	Art. 32 e 33 da LC nº 101/2000
2.1.1.9.00.0.0	Outras Operações de Crédito - Mercado Interno	Esta natureza é agregadora. Verificar os códigos de natureza de receita específicos.
2.1.1.9.00.1.0	Outras Operações de Crédito - Mercado Interno	Esta natureza é agregadora. Verificar os códigos de natureza de receita específicos.

Natureza da Receita	Especificação	Amparo Legal
2.1.1.9.00.1.1	Outras Operações de Crédito - Mercado Interno - Principal	Lei Complementar no 101, de 4 de maio de 2000
2.2.0.0.00.0.0	Alienação de Bens	Esta natureza é agregadora. Verificar os códigos de natureza de receita específicos.
2.2.1.0.00.0.0	Alienação de Bens Móveis	Esta natureza é agregadora. Verificar os códigos de natureza de receita específicos.
2.2.1.1.00.0.0	Alienação de Títulos Mobiliários	Esta natureza é agregadora. Verificar os códigos de natureza de receita específicos.
2.2.1.1.00.1.0	Alienação de Títulos Mobiliários	Esta natureza é agregadora. Verificar os códigos de natureza de receita específicos.
2.2.1.1.00.1.1	Alienação de Títulos Mobiliários - Principal	Arts. 17 a 19 da Lei nº 8.666, de 21 de junho de 1993, e Decreto nº 99.658, de 30 de outubro de 1990.
2.2.1.3.00.0.0	Alienação de Bens Móveis e Semoventes	Esta natureza é agregadora. Verificar os códigos de natureza de receita específicos.
2.2.1.3.00.1.0	Alienação de Bens Móveis e Semoventes	Esta natureza é agregadora. Verificar os códigos de natureza de receita específicos.
2.2.1.3.00.1.1	Alienação de Bens Móveis e Semoventes - Principal	Arts. 17 a 19 da Lei nº 8.666, de 21 de junho de 1993, e Decreto nº 99.658, de 30 de outubro de 1990.
2.2.2.0.00.0.0	Alienação de Bens Imóveis	Esta natureza é agregadora. Verificar os códigos de natureza de receita específicos.
2.2.2.0.00.1.0	Alienação de Bens Imóveis	Esta natureza é agregadora. Verificar os códigos de natureza de receita específicos.
2.2.2.0.00.1.1	Alienação de Bens Imóveis - Principal	Arts. 24 a 29 da Lei nº 9.636, de 15 de maio de 1998, e Lei nº 8.025, de 12 de abril de 1990.
2.2.2.0.00.1.2	Alienação de Bens Imóveis - Multas e Juros	Vide código de receita principal.
2.4.0.0.00.0.0	Transferências de Capital	Esta natureza é agregadora. Verificar os códigos de natureza de receita específicos.
2.4.1.0.00.0.0	Transferências da União e de suas Entidades	Esta natureza é agregadora. Verificar os códigos de natureza de receita específicos.
2.4.1.8.00.0.0	Transferências da União - Específicas de Estados, DF e Municípios	Portaria Interministerial STN/SOF nº 5/2015
2.4.1.8.04.0.0	Transferências de Recursos do Sistema Único de Saúde - SUS - Bloco de Estruturação da Rede de Serviços Públicos de Saúde	Esta natureza é agregadora. Verificar os códigos de natureza de receita específicos.
2.4.1.8.04.1.0	Transferências de Recursos do Sistema Único de Saúde - SUS destinados à Atenção Primária	Esta natureza é agregadora. Verificar os códigos de natureza de receita específicos.
2.4.1.8.04.1.1	Transferências de Recursos do Sistema Único de Saúde - SUS destinados à Atenção Primária - Principal	Art. 198 da CF, Art. 77 do ADCT; Lei Complementar nº 141, de 2012; e Nt Conjunta nº 11, de 2018 / CCONF-SUCON/FNS-MS.
2.4.1.8.04.2.0	Transferências de Recursos do Sistema Único de Saúde - SUS destinados à Atenção Especializada	Esta natureza é agregadora. Verificar os códigos de natureza de receita específicos.
2.4.1.8.04.2.1	Transferências de Recursos do Sistema Único de Saúde - SUS destinados à Atenção Especializada - Principal	Art. 198 da CF, Art. 77 do ADCT; Lei Complementar nº 141, de 2012; e Nt Conjunta nº 11, de 2018 / CCONF-SUCON/FNS-MS.
2.4.1.8.04.3.0	Transferências de Recursos do Sistema Único de Saúde - SUS destinados à Vigilância em Saúde	Esta natureza é agregadora. Verificar os códigos de natureza de receita específicos.
2.4.1.8.04.3.1	Transferências de Recursos do Sistema Único de Saúde - SUS destinados à Vigilância em Saúde - Principal	Art. 198 da CF, Art. 77 do ADCT; Lei Complementar nº 141, de 2012; e Nt Conjunta nº 11, de 2018 / CCONF-SUCON/FNS-MS.
2.4.1.8.04.4.0	Transferências de Recursos do Sistema Único de Saúde - SUS destinados à Gestão e Desenvolvimento de Tecnologias em Saúde no SUS	Esta natureza é agregadora. Verificar os códigos de natureza de receita específicos.
2.4.1.8.04.4.1	Transferências de Recursos do Sistema Único de Saúde - SUS destinados à Gestão e Desenvolvimento de Tecnologias em Saúde no SUS - Principal	Art. 198 da CF, Art. 77 do ADCT; Lei Complementar nº 141, de 2012; e Nt Conjunta nº 11, de 2018 / CCONF-SUCON/FNS-MS.
2.4.1.8.04.5.0	Transferências de Recursos do Sistema Único de Saúde - SUS destinados à Gestão do SUS	Esta natureza é agregadora. Verificar os códigos de natureza de receita específicos.
2.4.1.8.04.5.1	Transferências de Recursos do Sistema Único de Saúde - SUS destinados à Gestão do SUS - Principal	Art. 198 da CF, Art. 77 do ADCT; Lei Complementar nº 141, de 2012; e Nt Conjunta nº 11, de 2018 / CCONF-SUCON/FNS-MS.
2.4.1.8.04.9.0	Outras Transferências de Recursos do Sistema Único de Saúde - SUS, não detalhadas anteriormente	Art. 198 da CF, Art. 77 do ADCT; Lei Complementar nº 141, de 2012; e Nt Conjunta nº 11, de 2018 / CCONF-SUCON/FNS-MS.
2.4.1.8.05.0.0	Transferências de Recursos Destinados a Programas de Educação	Esta natureza é agregadora. Verificar os códigos de natureza de receita específicos.
2.4.1.8.05.1.0	Transferências de Recursos Destinados a Programas de Educação	Esta natureza é agregadora. Verificar os códigos de natureza de receita específicos.
2.4.1.8.05.1.1	Transferências de Recursos Destinados a Programas de Educação - Principal	Legislação Específica
2.4.1.8.10.0.0	Transferência de Convênios da União e de suas Entidades	Esta natureza é agregadora. Verificar os códigos de natureza de receita específicos.
2.4.1.8.10.1.0	Transferências de Convênio da União para o Sistema Único de Saúde - SUS	Esta natureza é agregadora. Verificar os códigos de natureza de receita específicos.
2.4.1.8.10.1.1	Transferências de Convênio da União para o Sistema Único de Saúde - SUS - Principal	Lei nº 8.666/93
2.4.1.8.10.2.0	Transferências de Convênio da União destinadas a Programas de Educação	Esta natureza é agregadora. Verificar os códigos de natureza de receita específicos.
2.4.1.8.10.2.1	Transferências de Convênio da União destinadas a Programas de Educação - Principal	Lei nº 8.666/93
2.4.1.8.10.5.0	Transferências de Convênios da União destinadas a Programas de Saneamento Básico	Esta natureza é agregadora. Verificar os códigos de natureza de receita específicos.
2.4.1.8.10.5.1	Transferências de Convênios da União destinadas a Programas de Saneamento Básico - Principal	Lei nº 8.666/93
2.4.1.8.10.7.0	Transferências de Convênios da União destinadas a Programas de Infraestrutura em Transporte	Esta natureza é agregadora. Verificar os códigos de natureza de receita específicos.
2.4.1.8.10.7.1	Transferências de Convênios da União destinadas a Programas de Infraestrutura em Transporte - Principal	Lei nº 8.666/93
2.4.1.8.10.9.0	Outras Transferências de Convênios da União	Esta natureza é agregadora. Verificar os códigos de natureza de receita específicos.
2.4.1.8.10.9.1	Outras Transferências de Convênios da União - Principal	Lei nº 8.666/93
2.4.1.8.99.0.0	Outras Transferências da União	Esta natureza é agregadora. Verificar os códigos de natureza de receita específicos.
2.4.1.8.99.1.0	Outras Transferências da União	Esta natureza é agregadora. Verificar os códigos de natureza de receita específicos.
2.4.1.8.99.1.1	Outras Transferências da União - Principal	Lei nº 8.666/93
2.4.2.0.00.0.0	Transferências dos Estados e do Distrito Federal e de suas Entidades	Esta natureza é agregadora. Verificar os códigos de natureza de receita específicos.
2.4.2.8.00.0.0	Transferências dos Estados, Distrito Federal, e de suas Entidades	Portaria Interministerial STN/SOF nº 5/2015
2.4.2.8.03.0.0	Transferências de Recursos do Sistema Único de Saúde - SUS	Esta natureza é agregadora. Verificar os códigos de natureza de receita específicos.
2.4.2.8.03.1.0	Transferências de Recursos do Sistema Único de Saúde - SUS	Esta natureza é agregadora. Verificar os códigos de natureza de receita específicos.
2.4.2.8.03.1.1	Transferências de Recursos do Sistema Único de Saúde - SUS - Principal	Lei nº 8.666/93
2.4.2.8.05.0.0	Transferências de Recursos Destinados a Programas de Educação	Esta natureza é agregadora. Verificar os códigos de natureza de receita específicos.
2.4.2.8.05.1.0	Transferências de Recursos Destinados a Programas de Educação	Esta natureza é agregadora. Verificar os códigos de natureza de receita específicos.
2.4.2.8.05.1.1	Transferências de Recursos Destinados a Programas de Educação - Principal	Lei nº 8.666/93
2.4.2.8.10.0.0	Transferências de Convênios dos Estados e do Distrito Federal e de suas Entidades	Esta natureza é agregadora. Verificar os códigos de natureza de receita específicos.
2.4.2.8.10.1.0	Transferências de Convênios dos Estados para o Sistema Único de Saúde - SUS	Esta natureza é agregadora. Verificar os códigos de natureza de receita específicos.
2.4.2.8.10.1.1	Transferências de Convênios dos Estados para o Sistema Único de Saúde - SUS - Principal	Lei nº 8.666/93
2.4.2.8.10.2.0	Transferências de Convênios dos Estados destinadas a Programas de Educação	Esta natureza é agregadora. Verificar os códigos de natureza de receita específicos.
2.4.2.8.10.2.1	Transferências de Convênios dos Estados destinadas a Programas de Educação - Principal	Lei nº 8.666/93
2.4.2.8.10.5.0	Transferências de Convênios dos Estados destinadas a Programas de Saneamento Básico	Esta natureza é agregadora. Verificar os códigos de natureza de receita específicos.
2.4.2.8.10.5.1	Transferências de Convênios dos Estados destinadas a Programas de Saneamento Básico - Principal	Lei nº 8.666/93
2.4.2.8.10.7.0	Transferências de Convênios dos Estados destinadas a Programas de Infraestrutura em Transporte	Esta natureza é agregadora. Verificar os códigos de natureza de receita específicos.

Natureza da Receita	Especificação	Amparo Legal
2.4.2.8.10.7.1	Transferências de Convênios dos Estados destinadas a Programas de Infraestrutura em Transporte - Principal	Lei nº 8.666/93
2.4.2.8.10.9.0	Outras Transferências de Convênio dos Estados	Esta natureza é agregadora. Verificar os códigos de natureza de receita específicos.
2.4.2.8.10.9.1	Outras Transferências de Convênio dos Estados - Principal	Lei nº 8.666/93
2.4.2.8.99.0.0	Outras Transferências dos Estados	Esta natureza é agregadora. Verificar os códigos de natureza de receita específicos.
2.4.2.8.99.1.0	Outras Transferências dos Estados	Esta natureza é agregadora. Verificar os códigos de natureza de receita específicos.
2.4.2.8.99.1.1	Outras Transferências dos Estados - Principal	Lei nº 8.666/93
2.4.3.0.00.0.0	Transferências dos Municípios e de suas Entidades	Esta natureza é agregadora. Verificar os códigos de natureza de receita específicos.
2.4.3.8.00.0.0	Transferências dos Municípios e de suas Entidades	Portaria Interministerial STN/SOF nº 5/2015
2.4.3.8.01.0.0	Transferências de Municípios a Consórcios Públicos	Esta natureza é agregadora. Verificar os códigos de natureza de receita específicos.
2.4.3.8.01.1.0	Transferências de Municípios a Consórcios Públicos	Esta natureza é agregadora. Verificar os códigos de natureza de receita específicos.
2.9.0.0.00.0.0	Outras Receitas de Capital	Esta natureza é agregadora. Verificar os códigos de natureza de receita específicos.
2.9.9.0.00.0.0	Demais Receitas de Capital	Esta natureza é agregadora. Verificar os códigos de natureza de receita específicos.
2.9.9.0.00.1.0	Demais Receitas de Capital	Esta natureza é agregadora. Verificar os códigos de natureza de receita específicos.
2.9.9.8.00.0.0	Demais Receitas de Capital Específicas de Estados, DF e Municípios	Portaria Interministerial STN/SOF nº 5/2015
2.9.9.8.01.0.0	Demais Receitas de Capital Específicas de E/DF/M	Esta natureza é agregadora. Verificar os códigos de natureza de receita específicos.
7.0.0.0.00.0.0	Receitas Correntes - Intra-Orcamentarias	Esta natureza é agregadora. Verificar os códigos de natureza de receita específicos.
7.2.0.0.00.0.0	Receitas De Contribuicoes - Intra-Orcamentarias	Esta natureza é agregadora. Verificar os códigos de natureza de receita específicos.
7.2.1.0.00.0.0	Contribuições Sociais - Intra-Orcamentarias	Esta natureza é agregadora. Verificar os códigos de natureza de receita específicos.
7.2.1.8.00.0.0	Contribuições Sociais - Intra-Orcamentarias	Esta natureza é agregadora. Verificar os códigos de natureza de receita específicos.
7.2.1.8.02.0.0	Contribuição de Parcelamento - Contribuição Servidor	Esta natureza é agregadora. Verificar os códigos de natureza de receita específicos.
7.2.1.8.02.1.0	Contribuição de Parcelamento - Contribuição Servidor	Esta natureza é agregadora. Verificar os códigos de natureza de receita específicos.
7.2.1.8.02.1.1	Contribuição de Parcelamento - Contribuição Servidor - Principal	Legislação Específica
7.2.1.8.02.1.2	Contribuição de Parcelamento - Contribuição Servidor - Multas e Juros	Legislação Específica
7.2.1.8.03.0.0	Contribuição Patronal de Servidor Ativo Civil para o RPPS	Esta natureza é agregadora. Verificar os códigos de natureza de receita específicos.
7.2.1.8.03.1.0	Contribuição Patronal de Servidor Ativo Civil para o RPPS	Esta natureza é agregadora. Verificar os códigos de natureza de receita específicos.
7.2.1.8.03.1.1	Contribuição Patronal de Servidor Ativo Civil para o RPPS - Principal	Legislação Específica
7.2.1.8.03.1.2	Contribuição Patronal de Servidor Ativo Civil para o RPPS - Multas e Juros	Legislação Específica
7.2.1.8.04.0.0	Contribuição de Parcelamento - Contribuição Patronal	Esta natureza é agregadora. Verificar os códigos de natureza de receita específicos.
7.2.1.8.04.1.0	Contribuição de Parcelamento - Contribuição Patronal	Esta natureza é agregadora. Verificar os códigos de natureza de receita específicos.
7.2.1.8.04.1.1	Contribuição de Parcelamento - Contribuição Patronal - Principal	Legislação Específica
7.9.9.0.01.1.1	Aportes Periódicos para Amortização de Déficit Atuarla do RPPS - Principal Introrçamentária	Legislação Específica



Município de Pesqueira
Estado de Pernambuco

TABELA EXPLICATIVA DA EVOLUÇÃO DA RECEITA

CÓDIGO	DISCRIMINAÇÃO DA RECEITA	REALIZADA EM 2019	ORÇADA EM 2020	ORÇADA EM 2021
1000.00.00	RECEITAS CORRENTES	128.536.027,49	127.098.000,00	128.938.000,00
1100.00.00	Impostos, Taxas e Contribuições de Melhoria	7.562.855,12	7.753.000,00	7.822.000,00
1200.00.00	Receita de Contribuições	5.663.950,72	5.072.000,00	6.572.000,00
1300.00.00	Receita Patrimonial	2.752.741,28	2.345.000,00	2.472.000,00
	Aplicações financeiras	2.752.741,28	2.345.000,00	2.472.000,00
	Outras Receitas Patrimoniais	-	-	-
1500.00.00	Receita Industrial	-	-	-
1600.00.00	Receita de Serviços	317.709,06	103.000,00	103.000,00
1700.00.00	Transferências Correntes	110.172.515,75	109.582.000,00	110.921.000,00
	Cota-Parte do FPM	32.595.029,03	34.649.800,00	34.165.600,00
	Transf. de Recursos do SUS - FMS	18.861.319,64	16.689.000,00	18.989.000,00
	Outras Transferências Correntes	58.716.167,08	58.243.200,00	57.766.400,00
1900.00.00	Outras Receitas Correntes	2.066.255,56	2.243.000,00	1.048.000,00
2000.00.00	RECEITAS DE CAPITAL	846.512,11	12.150.000,00	11.050.000,00
2100.00.00	Operações de Crédito	-	100.000,00	2.000.000,00
2200.00.00	Alienação de Bens	-	50.000,00	50.000,00
2400.00.00	Transferências de Capital	846.512,11	12.000.000,00	9.000.000,00
2500.00.00	Outras Receitas de Capital	-	-	-
	TRANSFERÊNCIAS FINANCEIRAS	-	-	-
	RECEITAS INTRAORÇAMENTÁRIAS	4.960.332,95	7.752.000,00	8.812.000,00
TOTAL GERAL		134.342.872,55	147.000.000,00	148.800.000,00



Município de Pesqueira

Estado de Pernambuco

Representação Gráfica das Receitas por Origem

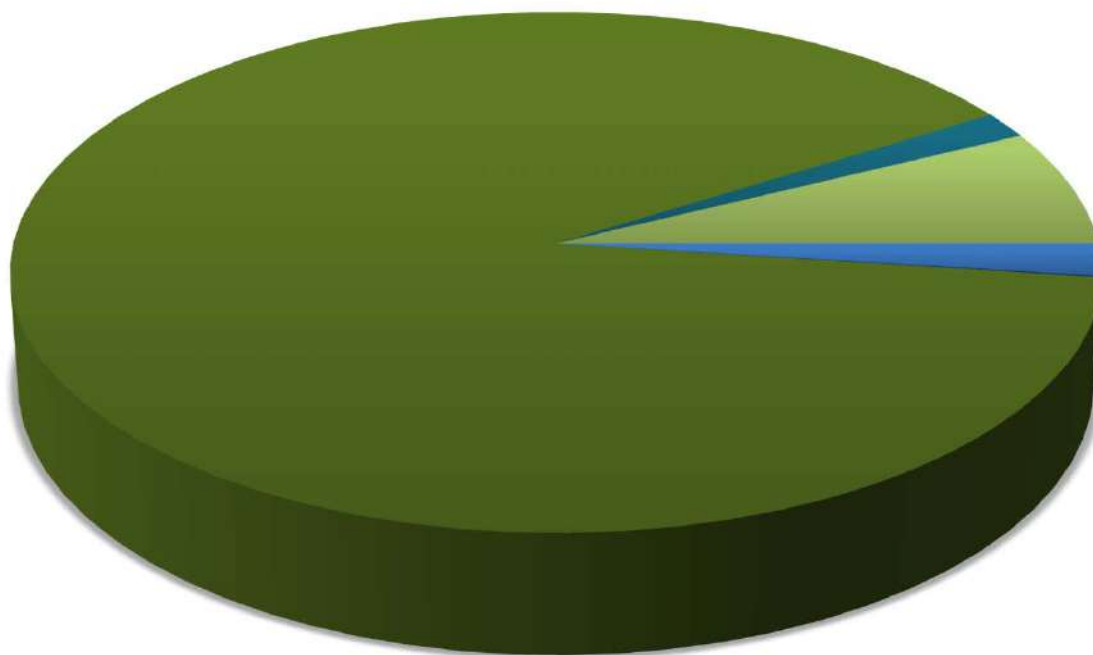

■ RECEITA PATRIMONIAL

■ RECEITA DE SERVIÇOS

■ ALIENAÇÃO DE BENS

■ RECEITA AGROPECUÁRIA

■ TRANSFERÊNCIAS CORRENTES

■ TRANSFERÊNCIA DE CAPITAL

■ RECEITA INDUSTRIAL

■ OPERAÇÕES DE CREDITO

■ OUTRAS RECEITAS DE CAPITAL



Município de Pescaira
Estado de Pernambuco

Composição da Receita Municipal

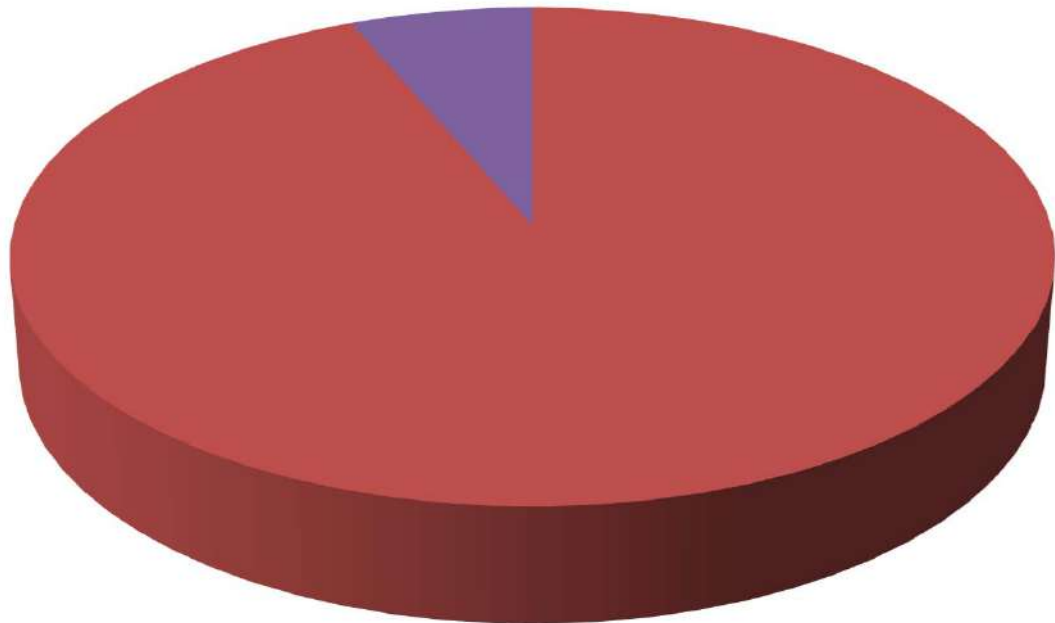

■ TOTAL DAS RECEITAS CORRENTES

■ TOTAL DAS RECEITAS INTRA-ORÇAMENTÁRIAS



Município de Pesqueira

Estado de Pernambuco

Relação das Fontes de Recursos no Orçamento 2021

Código	Id-Use	Descrição	Valor	Percentual
1	0.1.00	01 – Recursos Próprios	40.696.618,25	27,35%
2	0.1.01	02 – Impostos e Transferências MDE	6.139.720,50	4,13%
3	0.1.02	03 – Receita de Imp e de Transferência de Imp - Saúde	14.693.130,00	9,87%
9	0.1.35	09 – Recursos Transferidos pelo FNAS	2.247.000,00	1,51%
10	0.1.36	10 – Salário Educação	1.716.000,00	1,15%
11	0.1.37	11 – PDDE - Programa Dinheiro Direto na Escola	10.000,00	0,01%
12	0.1.37	12 – PNAE - Programa Nacional de Alimentação Escolar	1.165.000,00	0,78%
13	0.1.37	13 – PNAT - Programa Nacional de Transporte	506.000,00	0,34%
14	0.1.37	14 – Outras Transferências do FNDE	396.000,00	0,27%
15	0.1.32	15 – Convênio Educação	285.000,00	0,19%
16	0.1.33	16 – Convênios Saúde	220.000,00	0,15%
17	0.1.31	17- Convênios Assistência Social	360.000,00	0,24%
18	0.1.34	18 – Outros Convênios	3.884.000,00	2,61%
21	0.1.83	21 - Outras Operações de Crédito	2.000.000,00	1,34%
24	0.1.89	24 - Alienação de Bens	50.000,00	0,03%
28	0.1.37	28 - PETE - Programa Estadual de Transporte Escolar	383.000,00	0,26%
29	0.1.00	29 – FEM - Fundo de Desenvolvimento Municipal	268.000,00	0,18%
30	0.1.65	30 – FEAS - Fundo Estadual de Assistência Social	90.000,00	0,06%
44	0.1.38	44 – Bloco de Custeio das Ações e Serviços Públicos de Saúde - União	18.839.000,00	12,66%
45	0.1.38	45 – Bloco de Investimento das Ações e Serviços Públicos de Saúde - União	850.000,00	0,57%
46	0.1.67	46 – Bloco de Custeio das Ações e Serviços Públicos de Saúde - Estado	63.000,00	0,04%
47	0.1.67	44-Bloco de Investimento das Ações e Serviços Públicos de Saúde - Estado	106.000,00	0,07%
51	0.1.38	51 - Governo Federal COVID-19 (SUS)	200.000,00	0,13%
56	0.1.18	56 – FUNDEB 70%	26.836.800,00	18,04%
57	0.1.19	57 – FUNDEB 30%	6.709.200,00	4,51%
58	0.1.19	58 – Complemento da União ao FUNDEB 70%	2.363.130,00	1,59%
59	0.1.18	59 – Complemento da União ao FUNDEB 30%	705.870,00	0,47%
91	0.1.03	91 – Contribuição Previdenciária - Fundo Previdenciário	14.797.800,00	9,94%
92	0.1.75	92 – Taxa de Administração - Fundo Financeiro	655.200,00	0,44%
1303	0.1.00	1303 - Consórcio Público - Recursos Próprios	1.564.531,25	1,05%
TOTAL			148.800.000,00	100,00%

Composição das Fontes de Recursos no Orçamento

- 01 – Recursos Próprios
- 02 – Impostos e Transferências MDE
- 03 – Receita de Imp e de Transferência de Imp - Saúde
- 09 – Recursos Transferidos pelo FNAS
- 10 – Salário Educação
- 11 – PDDE - Programa Dinheiro Direto na Escola
- 12 – PNAE - Programa Nacional de Alimentação Escolar
- 13 – PNAT - Programa Nacional de Transporte
- 14 – Outras Transferências do FNDE
- 15 – Convênio Educação
- 16 – Convênios Saúde
- 17- Convênios Assistência Social
- 18 – Outros Convênios
- 21 - Outras Operações de Crédito
- 24 - Alienação de Bens
- 28 - PETE - Programa Estadual de Transporte Escolar
- 29 – FEM - Fundo de Desenvolvimento Municipal
- 30 – FEAS - Fundo Estadual de Assistência Social
- 44 – Bloco de Custeio das Ações e Serviços Públicos de Saúde - União
- 45 – Bloco de Investimento das Ações e Serviços Públicos de Saúde - União
- 46 – Bloco de Custeio das Ações e Serviços Públicos de Saúde - Estado
- 44-Bloco de Investimento das Ações e Serviços Públicos de Saúde - Estado
- 51 - Governo Federal COVID-19 (SUS)
- 56 – FUNDEB 70%
- 57 – FUNDEB 30%
- 58 – Complemento da União ao FUNDEB 70%
- 59 – Complemento da União ao FUNDEB 30%
- 91 – Contribuição Previdenciária - Fundo Previdenciário
- 92 – Taxa de Administração - Fundo Financeiro
- 1303 - Consórcio Público - Recursos Próprios

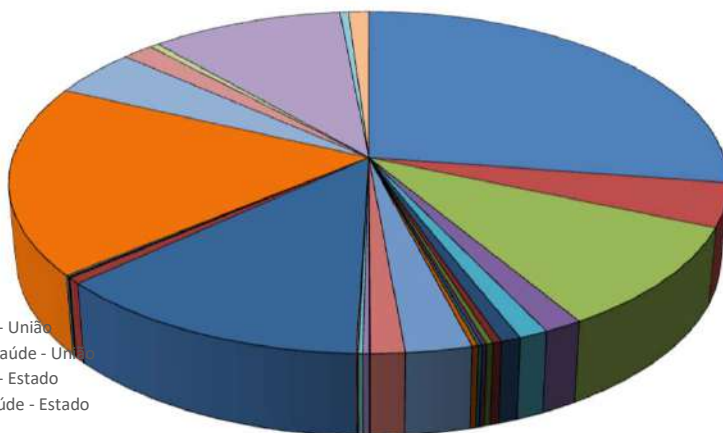



Município de Pesqueira

Estado de Pernambuco

TABELA EXPLICATIVA DA EVOLUÇÃO DA DESPESA

CÓDIGO	DISCRIMINAÇÃO DA DESPESA	REALIZADA EM 2019	ORÇADA EM 2020	ORÇADA EM 2021
3.0.00.00	DESPESAS CORRENTES	116.017.734,23	120.059.000,00	123.204.000,00
3.1.00.00	Pessoal e Encargos Sociais	76.513.085,25	79.200.000,00	82.676.000,00
3.2.00.00	Juros e Encargos da Dívida	-	63.000,00	275.000,00
3.3.00.00	Outras Despesas Correntes	39.504.648,98	40.796.000,00	40.253.000,00
4.0.00.00	DESPESAS DE CAPITAL	9.139.016,97	15.143.000,00	13.011.000,00
4.4.00.00	Investimentos	8.299.628,08	14.200.000,00	11.000.000,00
4.5.00.00	Inversões Financeiras	-	-	-
4.6.00.00	Amortização da Dívida	839.388,89	943.000,00	2.011.000,00
9.9.99.99	RESERVA DE CONTINGÊNCIA	-	4.046.000,00	3.773.000,00
	DESPESAS CORRENTES INTRAORÇAMENTÁRIAS	7.174.409,70	7.392.000,00	8.435.000,00
	DESPESAS DE CAPITAL INTRAORÇAMENTÁRIAS	360.104,01	360.000,00	377.000,00
TOTAL GERAL		132.691.264,91	147.000.000,00	148.800.000,00



Município de Pesqueira Estado de Pernambuco

Distribuição do Orçamento por Órgãos e Fundos Especiais

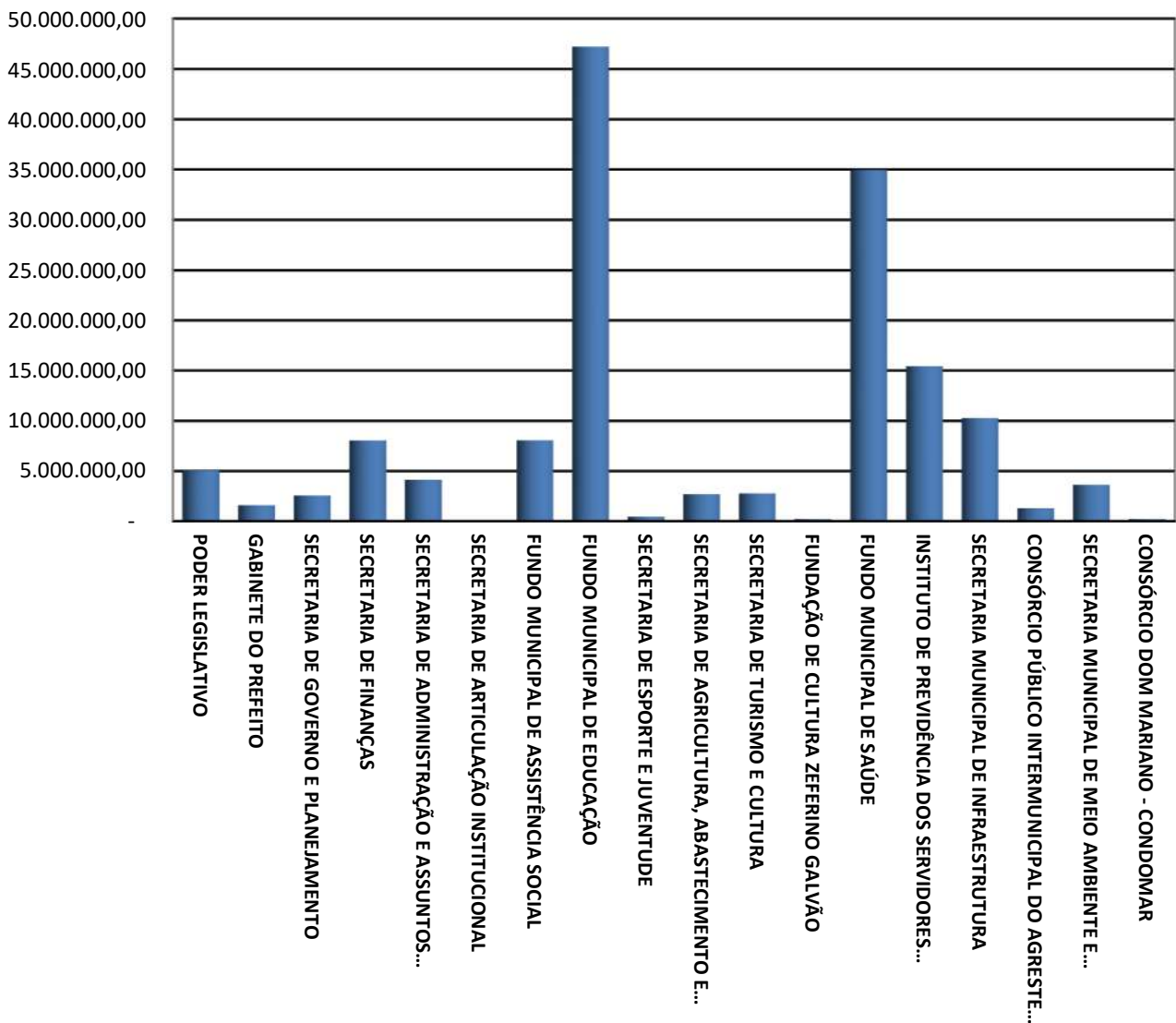



Município de Pesqueira

Estado de Pernambuco

Exercício de 2021

DESPESAS POR GRUPO DE NATUREZA

Categoria	Despesa	Valor	%
3.1.00.00.00.00	PESSOAL E ENCARGOS SOCIAIS	91.065.000,00	61,20%
3.2.00.00.00.00	JUROS E ENCARGOS DA DÍVIDA	321.000,00	0,22%
3.3.00.00.00.00	OUTRAS DESPESAS CORRENTES	40.253.000,00	27,05%
4.4.00.00.00.00	INVESTIMENTOS	11.000.000,00	7,39%
4.5.00.00.00.00	INVERSÕES FINANCEIRAS	-	0,00%
4.6.00.00.00.00	AMORTIZAÇÃO DA DÍVIDA	2.388.000,00	1,60%
9.9.00.00.00.00	RESERVA DE CONTINGÊNCIA	3.773.000,00	2,54%
TOTAL		148.800.000,00	100,00%

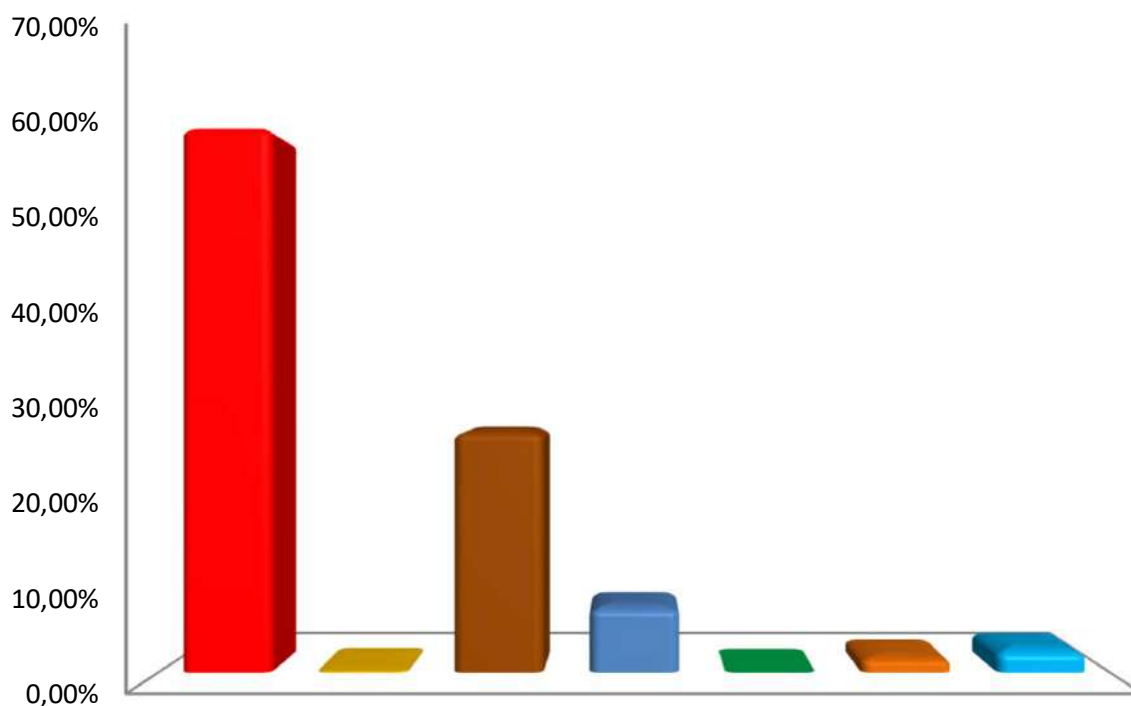

■ PESSOAL E ENCARGOS SOCIAIS ■ JUROS E ENCARGOS DA DÍVIDA
■ OUTRAS DESPESAS CORRENTES ■ INVESTIMENTOS
■ INVERSÕES FINANCEIRAS ■ AMORTIZAÇÃO DA DÍVIDA
■ RESERVA DE CONTINGÊNCIA



Município de Pesqueira
Estado de Pernambuco

Distribuição das Despesas por Função

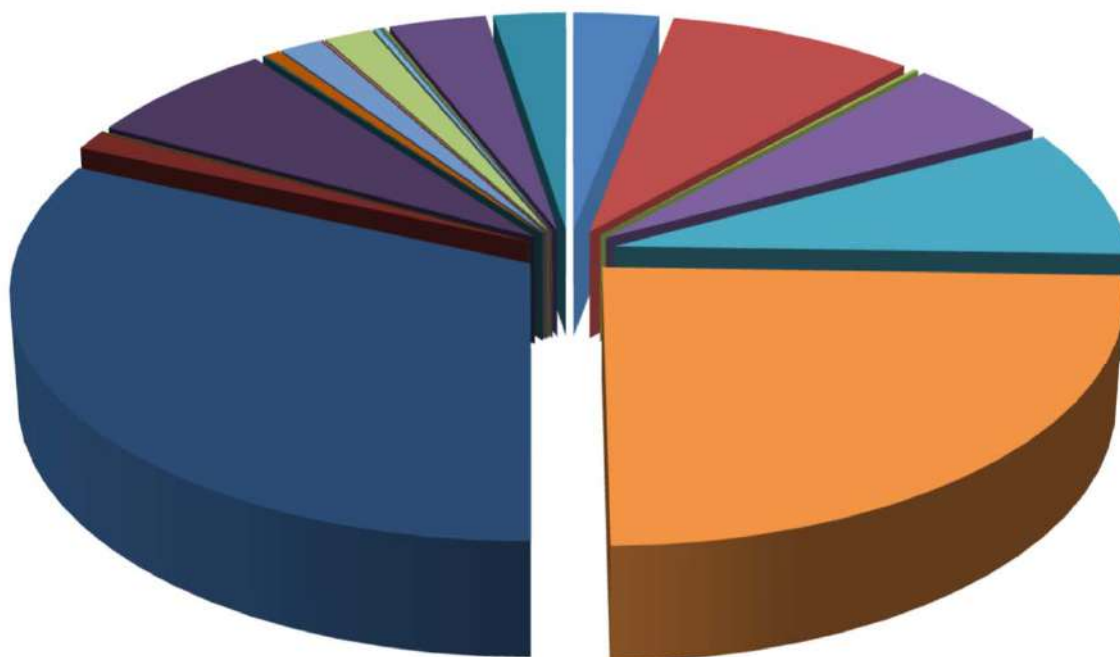

01 - LEGISLATIVA
08 - ASSISTÊNCIA SOCIAL
12 - EDUCAÇÃO
15 - URBANISMO
18 - GESTÃO AMBIENTAL
22 - INDÚSTRIA
25 - ENERGIA
28 - ENCARGOS ESPECIAIS

04 - ADMINISTRAÇÃO
09 - PREVIDÊNCIA SOCIAL
13 - CULTURA
16 - HABITAÇÃO
19 - CIÊNCIA E TECNOLOGIA
23 - COMÉRCIO E SERVIÇOS
26 - TRANSPORTE
RESERVA DE CONTINGÊNCIA

06 - SEGURANÇA PÚBLICA
10 - SAÚDE
14 - DIREITOS DA CIDADANIA
17 - SANEAMENTO
20 - AGRICULTURA
24 - COMUNICAÇÕES
27 - DESPORTO E LAZER

Relação das Funções Contempladas na LOA

Valores em R\$ - LOA

Função	2021
1 Legislativa	4.450.000,00
4 Administração	12.894.172,00
6 Segurança Pública	263.000,00
8 Assistência Social	7.942.920,25
9 Previdência Social	12.384.800,00
10 Saúde	36.279.259,25
12 Educação	47.215.720,50
13 Cultura	1.811.000,00
14 Direitos da Cidadania	88.000,00
15 Urbanismo	10.253.430,00
16 Habitação	104.000,00
17 Saneamento	829.000,00
18 Gestão Ambiental	2.207.000,00
19 Ciência e Tecnologia	100.000,00
20 Agricultura	2.525.698,00
22 Indústria	15.000,00
23 Comércio e Serviços	256.000,00
24 Comunicações	17.000,00
25 Energia	132.000,00
26 Transporte	30.000,00
27 Desporto e Lazer	152.000,00
28 Encargos Especiais	5.077.000,00
99 Reserva de Contingência	3.773.000,00
Total Geral	148.800.000,00

Relação das Subfunções Contempladas na LOA

Valores em R\$ - LOA

Subfunção	2021
31 Ação Legislativa	5.060.000,00
121 Planejamento e Orçamento	1.853.000,00
122 Administração Geral	27.977.259,25
123 Administração Financeira	695.000,00
126 Tecnologia da Informação	100.000,00
128 Formação de Recursos Humanos	338.000,00
131 Comunicação Social	139.000,00
181 Policiamento	115.000,00
182 Defesa Civil	116.000,00
243 Assistência à Criança e ao Adolescente	470.660,25
244 Assistência Comunitária	3.955.000,00
271 Previdência Básica	32.000,00
272 Previdência do Regime Estatutário	12.352.800,00
301 Atenção Básica	10.913.000,00
302 Assistência Hospitalar e Ambulatorial	11.315.000,00
303 Suporte Profilático e Terapêutico	508.000,00
304 Vigilância Sanitária	152.000,00
305 Vigilância Epidemiológica	1.284.130,00
306 Alimentação e Nutrição	1.566.000,00
361 Ensino Fundamental	41.886.800,50
362 Ensino Médio	141.000,00
363 Ensino Profissional	95.000,00
364 Ensino Superior	26.000,00
365 Educação Infantil	2.493.000,00
366 Educação de Jovens e Adultos	800.920,00
367 Educação Especial	64.000,00
392 Difusão Cultural	1.811.000,00
422 Direitos Individuais, Coletivos e Difusos	69.000,00
451 Infra-Estrutura Urbana	9.874.930,00
452 Serviços Urbanos	378.500,00
511 Saneamento Básico Rural	112.000,00
512 Saneamento Básico Urbano	572.000,00
541 Preservação e Conservação Ambiental	1.973.000,00
542 Controle Ambiental	60.000,00
544 Recursos Hídricos	319.000,00
605 Abastecimento	102.000,00
606 Extensão Rural	80.000,00
608 Promoção da Produção Agropecuária	234.000,00
661 Promoção Industrial	15.000,00
691 Promoção Comercial	45.000,00
695 Turismo	135.000,00
722 Telecomunicações	17.000,00
752 Energia Elétrica	132.000,00
782 Transporte Rodoviário	30.000,00
812 Desporto Comunitário	152.000,00
843 Serviço da Dívida Interna	2.394.000,00
846 Outros Encargos Especiais	2.073.000,00
999 Reserva de Contingência	3.773.000,00

Total Geral

148.800.000,00



Município de Pesqueira
DEMONSTRATIVO DAS RECEITAS E DESPESAS COM MANUTENÇÃO
E DESENVOLVIMENTO DO ENSINO
 (ART. 212 - CONSTITUIÇÃO FEDERAL - 1988)

FONTES DE FINANCIAMENTO DA EDUCAÇÃO BÁSICA		
RECEITA PREVISTA RESULTANTE DE IMPOSTOS E TRANSFERÊNCIAS		
Discriminação	Valor em R\$	%
IMPOSTOS MUNICIPAIS	6.177.000,00	9,64
DÍVIDA ATIVA	579.000,00	0,90
MULTA E JUROS DE MORA DOS TRIBUTOS E DÍVIDA ATIVA TRIBUTÁRIA	39.000,00	0,06
SUBTOTAL	6.795.000,00	10,60
TRANSFERÊNCIAS DA UNIÃO	41.823.150,00	65,25
FPM	41.789.400,00	65,20
ITR	8.750,00	0,01
LC 87/96	25.000,00	0,04
TRANSFERÊNCIAS DO ESTADO	15.480.000,00	24,15
IPVA	2.902.500,00	4,53
ICMS	12.516.250,00	19,53
IPI	61.250,00	0,10
SUBTOTAL DAS TRANSFERÊNCIAS	57.303.150,00	89,40
TOTAL DAS RECEITAS	64.098.150,00	100,00

TRANSFERÊNCIAS DE RECURSOS DO FUNDEB	33.488.000,00
TRANSFERÊNCIAS DE RECURSOS DA COMPLEMENTAÇÃO AO FUNDEB	3.069.000,00
RENDIMENTOS DE APLICAÇÃO FINANCEIRA DO FUNDEB	58.000,00
(-) DEDUÇÃO P/ FORM. DO FUNDEB	(10.726.150,00)
TRANSF. LÍQUIDA DO FUNDEB	25.888.850,00
OUTRAS REC. VINC. EDUCAÇÃO, EXCETO PNAE	2.903.000,00

Nota: Segue abaixo a relação das subfunções não consideradas para fins de limite Constitucional:

12.306 ALIMENTAÇÃO E NUTRIÇÃO 12.362 ENSINO MÉDIO 12.363 ENSINO PROFISSIONAL 12.364 ENSINO SUPERIOR 12.367 EDUCAÇÃO ESPECIAL00

APLICAÇÃO NA MANUTENÇÃO E DESENVOLVIMENTO DA EDUCAÇÃO BÁSICA		
DESPESA ORÇADA COM MANUTENÇÃO E DESENVOLVIMENTO DO ENSINO POR SUBFUNÇÃO		
Discriminação	Valor em R\$	%
12.128 FORMAÇÃO DE RECURSOS HUMANOS	175.000,00	0,37
12.306 ALIMENTAÇÃO E NUTRIÇÃO	1.534.000,00	3,25
12.361 ENSINO FUNDAMENTAL	43.144.800,50	91,38
12.362 ENSINO MÉDIO	141.000,00	0,30
12.363 ENSINO PROFISSIONAL	95.000,00	0,20
12.364 ENSINO SUPERIOR	26.000,00	0,06
12.365 EDUCAÇÃO INFANTIL	1.235.000,00	2,62
12.366 EDUCAÇÃO DE JOVENS E ADULTOS	800.920,00	1,70
12.367 EDUCAÇÃO ESPECIAL	64.000,00	0,14
DESPESA TOTAL COM EDUCAÇÃO	47.215.720,50	100,00

SUBTOTAL	47.215.720,50	73,66%
(-) TRANSFÊNCIA LÍQUIDA DO FUNDEB	25.888.850,00	
(-) RECEITAS VINCULADAS A EDUCAÇÃO, EXCETO PNAE.	2.903.000,00	
(-) DESPESAS NÃO CONSIDERADAS NO LIMITE CONSTITUCIONAL	1.860.000,00	
DESPESAS COM AÇÕES TÍPICAS DE MDE	16.563.870,50	25,84%



Município de Pesqueira

Estado de Pernambuco

DEMONSTRATIVO DO FUNDEB (Emenda constitucional 108/2020)

Distribuição da Despesa do FUNDEB

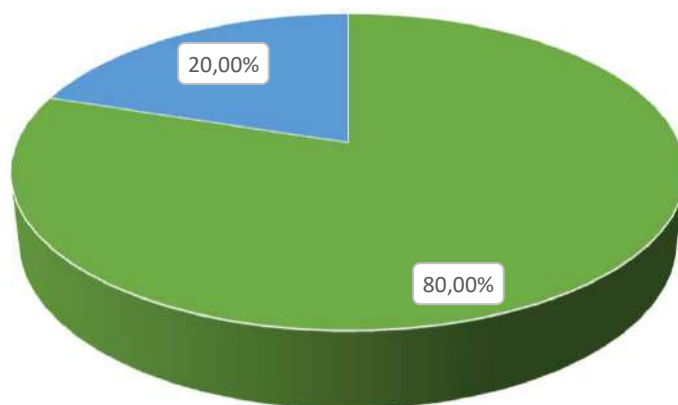

■ FUNDEB MAGISTÉRIO% ■ FUNDEB OUTRAS DESPESAS

Distribuição da Despesa do FUNDEB Complementação

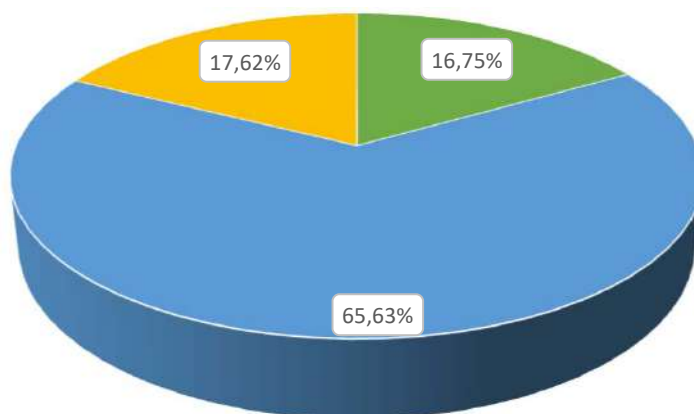

■ FUNDEB COMPLEMENTAÇÃO (Ensino Fundamental) ■ FUNDEB COMPLEMENTAÇÃO (Educação Infantil)
■ FUNDEB COMPLEMENTAÇÃO (Despesas de Capital)



Município de Pesqueira

DEMONSTRATIVO DA RECEITA DE IMPOSTOS E DAS DESPESAS PRÓPRIAS COM SAÚDE

(Art. 7º da Lei Complementar 141 de 13 de janeiro de 2012)

FONTES DE FINANCIAMENTO DA SAÚDE			APLICAÇÃO EM AÇÕES E SERVIÇOS DE SAÚDE		
RECEITA PREVISTA RESULTANTE DE IMPOSTOS E TRANSFERÊNCIAS			DESPESA DESTINADA ÀS AÇÕES E SERVIÇOS PÚBLICOS DE SAÚDE		
Discriminação	Valor em R\$	%	Discriminação	Valor em R\$	%
IMPOSTOS MUNICIPAIS	6.177.000,00	10,22	10.122 ADMINISTRAÇÃO GERAL	12.107.129,25	33,37
DÍVIDA ATIVA	579.000,00	0,96	10.301 ATENÇÃO BÁSICA	10.913.000,00	30,08
MULTA E JUROS DE MORA DOS TRIBUTOS E DÍVIDA ATIVA TRIBUTÁRIA	39.000,00	0,00	10.302 ASSISTÊNCIA HOSPITALAR E AMBULATORIAL	11.315.000,00	31,19
SUBTOTAL	6.795.000,00	11,25	10.303 SUPORTE PROFILÁTICO E TERAPÊUTICO	508.000,00	1,40
TRANSFERÊNCIAS DA UNIÃO	38.150.750,00	63,14	10.304 VIGILÂNCIA SANITÁRIA	152.000,00	0,42
FPM	38.117.000,00	63,08	10.305 VIGILÂNCIA EPIDEMIOLÓGICA	1.284.130,00	3,54
ITR	8.750,00	0,00			
LC 87/96	25.000,00	0,13			
TRANSFERÊNCIAS DO ESTADO	15.480.000,00	25,62			
IPVA	2.902.500,00	4,80			
ICMS	12.516.250,00	0,00			
IPI	61.250,00	0,31			
SUBTOTAL DAS TRANSFERÊNCIAS	53.630.750,00	88,75			
TOTAL DAS RECEITAS	60.425.750,00	100,00	DESPESA TOTAL COM SAÚDE	36.279.259,25	100,00
TRANSF. DE RECURSOS DO SUS	19.902.000,00		(-) TRANSF. DE RECURSOS DO SUS	19.902.000,00	
			(-) COMPENSAÇÃO DE CANCEL. RAP NO EXERCÍCIO ANTERIOR	-	
			DESPESAS COM AÇÕES E SERVIÇOS DE SAÚDE	16.377.259,25	27,10%



Município de Pesqueira
**DEMONSTRATIVO DOS RECURSOS DESTINADOS À
CRIANÇA E AO ADOLESCENTE**

RECEITA ORÇAMENTÁRIA PREVISTA NESTE ORÇAMENTO		
Discriminação	Valor em R\$	%
RECEITAS CORRENTES	128.938.000,00	99,19%
RECEITAS DE CAPITAL	1.050.000,00	0,81%
TOTAL DAS RECEITAS	129.988.000,00	100,00%

DESPESA DESTINADA PARA ASSISTÊNCIA À CRIANÇA E AO ADOLESCENTE		
Discriminação	Valor em R\$	%
08.243 ASSIST. À CRIANÇA E AO ADOLESCENTE	470.660,25	0,37%
TOTAL APLICADO	470.660,25	0,37%



Município de Pesqueira
DEMONSTRATIVO DOS RECURSOS DESTINADOS À
RESERVA DE CONTINGÊNCIA

RECEITA CORRENTE PREVISTA NESTE ORÇAMENTO		
Discriminação	Valor em R\$	%
RECEITAS CORRENTES	128.938.000,00	100,00%
TOTAL DAS RECEITAS	128.938.000,00	100,00%

DESPESA DESTINADA A RESERVA DE CONTINGÊNCIA		
Discriminação	Valor em R\$	%
RESERVA DE CONTINGÊNCIA	3.773.000,00	2,93%
TOTAL APLICADO	3.773.000,00	2,93%



Município de Pesqueira

Praça Comendador José Didier, s/n - Centro - 55.200-000 - Pesqueira/ PE
 CNPJ: 10.264.406/0001-35 Fone: 87 3835-8715 prefeitura municipal de pesqueira@hotmail.com
<http://www.pesqueira.pe.gov.br/>

Usuário: Gustavo Caldas

Chave de Autenticação
1368-3991-420

Página
1 / 9

Anexo 2 da Lei Nº 4.320/64 - Receitas Segundo as Categorias Econômicas

		RECEITAS		Valores em R\$ - Período: Orçamento/2021	
Código	Especificação	Desdobramento	Fonte	Categoria Econômica	
1	Receitas Correntes				128.938.000,00
1.1	Impostos, Taxas e Contribuições de Melhoria		7.822.000,00		
1.1.1	Impostos	6.795.000,00			
1.1.1.3	Impostos sobre a Renda e Proventos de Qualquer Natureza	2.260.000,00			
1.1.1.3.03	Imposto sobre a Renda - Retido na Fonte	2.260.000,00			
1.1.1.3.03.1	Imposto sobre a Renda - Retido na Fonte - Trabalho	2.200.000,00			
1.1.1.3.03.1.1	Imposto sobre a Renda - Retido na Fonte - Trabalho - Principal	2.200.000,00			
1.1.1.3.03.4	Imposto sobre a Renda - Retido na Fonte - Outros Rendimentos	60.000,00			
1.1.1.3.03.4.1	Imposto sobre a Renda - Retido na Fonte - Outros Rendimentos - Principal	60.000,00			
1.1.1.8	Impostos Específicos de Estados/DF Municípios	4.535.000,00			
1.1.1.8.01	Impostos sobre o Patrimônio para Estados/DF/Municípios	1.648.000,00			
1.1.1.8.01.1	Imposto sobre a Propriedade Predial e Territorial Urbana	1.261.000,00			
1.1.1.8.01.1.1	Imposto sobre a Propriedade Predial e Territorial Urbana - Principal	774.000,00			
1.1.1.8.01.1.1.01	Imposto Predial Territorial Urbano	774.000,00			
1.1.1.8.01.1.3	Imposto sobre a Propriedade Predial e Territorial Urbana - Dívida Ativa	469.000,00			
1.1.1.8.01.1.4	Imposto sobre a Propriedade Predial e Territorial Urbana - Dívida Ativa - Multas e Juros	18.000,00			
1.1.1.8.01.4	Imposto sobre Transmissão "Inter Vivos" de Bens Imóveis e de Direitos Reais sobre Imóveis	387.000,00			
1.1.1.8.01.4.1	Imposto sobre Transmissão "Inter Vivos" de Bens Imóveis e de Direitos Reais sobre Imóveis - Principal	336.000,00			
1.1.1.8.01.4.2	Imposto sobre Transmissão "Inter Vivos" de Bens Imóveis e de Direitos Reais sobre Imóveis - Multas e Juros	2.000,00			
1.1.1.8.01.4.3	Imposto sobre Transmissão "Inter Vivos" de Bens Imóveis e de Direitos Reais sobre Imóveis - Dívida Ativa	40.000,00			
1.1.1.8.01.4.4	Imposto sobre Transmissão "Inter Vivos" de Bens Imóveis e de Direitos Reais sobre Imóveis - Dívida Ativa - Multas e Juros	9.000,00			
1.1.1.8.02	Impostos sobre a Produção, circulação de Mercadorias e Serviços	2.887.000,00			
1.1.1.8.02.3	Imposto sobre Serviços de Qualquer Natureza	2.887.000,00			
1.1.1.8.02.3.1	Imposto sobre Serviços de Qualquer Natureza - Principal	2.785.000,00			
1.1.1.8.02.3.1.01	Imposto Sobre Serviços de Qualquer Natureza - ISQN	2.116.000,00			
1.1.1.8.02.3.1.02	ISQN - Simples Nacional	669.000,00			
1.1.1.8.02.3.2	Imposto sobre Serviços de Qualquer Natureza - Multas e Juros	20.000,00			
1.1.1.8.02.3.3	Imposto sobre Serviços de Qualquer Natureza - Dívida Ativa	70.000,00			
1.1.1.8.02.3.4	Imposto sobre Serviços de Qualquer Natureza - Dívida Ativa - Multas e Juros	12.000,00			
1.1.2	Taxas	987.000,00			
1.1.2.2	Taxas pela Prestação de Serviços	347.000,00			
1.1.2.2.01	Taxas pela Prestação de Serviços	347.000,00			
1.1.2.2.01.1	Taxas pela Prestação de Serviços	347.000,00			
1.1.2.2.01.1.1	Taxas pela Prestação de Serviços - Principal	347.000,00			
1.1.2.2.01.1.1.02	Taxa de Cemitério	8.000,00			
1.1.2.2.01.1.1.03	Taxa de Limpeza Pública	39.000,00			
1.1.2.2.01.1.1.04	Taxa de Serviços Cadastrais	38.000,00			
1.1.2.2.01.1.1.05	Taxa de Abate de Animais	250.000,00			
1.1.2.2.01.1.1.99	Outras Taxas pela Prestação de Serviços	12.000,00			
1.1.2.2.01.1.1.99.02	Taxas pela Prestação de Serviços - Principal - Prefeitura	12.000,00			
1.1.2.8	Taxas - Específicas de Estados, DF e Municípios	640.000,00			
1.1.2.8.01	Taxas de Inspeção, Controle e Fiscalização	640.000,00			
1.1.2.8.01.1	Taxa de Fiscalização de Vigilância Sanitária	50.000,00			
1.1.2.8.01.1.1	Taxa de Fiscalização de Vigilância Sanitária	50.000,00			



Município de Pesqueira

Praça Comendador José Didier, s/n - Centro - 55.200-000 - Pesqueira/ PE
 CNPJ: 10.264.406/0001-35 Fone: 87 3835-8715 prefeituramunicipaldepesqueira@hotmail.com
<http://www.pesqueira.pe.gov.br/>

Usuário: Gustavo Caldas

Chave de Autenticação
1368-3991-420

Página
2 / 9

Anexo 2 da Lei Nº 4.320/64 - Receitas Segundo as Categorias Econômicas

RECEITAS

Valores em R\$ - Período: Orçamento/2021

1.1.2.8.01.9	Taxas de Inspeção, Controle e Fiscalização - Outras	590.000,00	
1.1.2.8.01.9.1	TAXAS DE INSPEÇÃO, CONTROLE E FISCALIZAÇÃO- OUTRAS- PRINCIPAL	590.000,00	
1.1.2.8.01.9.1.01	TAXAS DE SERVIÇOS ADMINISTRATIVOS	46.000,00	
1.1.2.8.01.9.1.01.01	Taxas de Serviços Administrativos- Prefeitura	31.000,00	
1.1.2.8.01.9.1.01.99	Taxa de Serviços Administrativos - Outros	15.000,00	
1.1.2.8.01.9.1.02	Taxa de Licença para Funcionamento para Estabelecimento Comerciais, Indústrias e Prestadores de Serviços	310.000,00	
1.1.2.8.01.9.1.06	Taxa de Licença para Execução de Obras	44.000,00	
1.1.2.8.01.9.1.09	Taxa de Utilização de Área de Domínio Público	180.000,00	
1.1.2.8.01.9.1.99	Outras Taxas Específicas de Estados, DF e Municípios	10.000,00	
1.1.3	Contribuição de Melhoria	40.000,00	
1.1.3.8	Contribuição de Melhoria - Específica de Estados, DF e Municípios	40.000,00	
1.1.3.8.99	Outras Contribuições de Melhoria	40.000,00	
1.1.3.8.99.1	Outras Contribuições de Melhoria	40.000,00	
1.1.3.8.99.1.1	Outras Contribuições de Melhoria - Principal	40.000,00	
1.2	Contribuições		6.572.000,00
1.2.1	Contribuições Sociais	4.459.000,00	
1.2.1.8	Contribuições Sociais específicas de Estados, DF, Municípios	4.459.000,00	
1.2.1.8.01	Contribuição do Servidor Civil para o Plano de Seguridade Social - CPSSS - Específico de EST/DF/MUN	4.459.000,00	
1.2.1.8.01.1	CPSSS do Servidor Civil Ativo	4.459.000,00	
1.2.1.8.01.1.1	Contribuição do Servidor Ativo Civil - Principal	4.459.000,00	
1.2.1.8.01.1.1.01	Contribuição Servidor - Prefeitura Municipal	360.000,00	
1.2.1.8.01.1.1.02	Contribuição Servidor - Fundo Municipal de Saúde	1.210.000,00	
1.2.1.8.01.1.1.03	Contribuição Servidor - Fundo Municipal de Assistência Social	23.000,00	
1.2.1.8.01.1.1.10	Contribuição Servidor - Educação	2.866.000,00	
1.2.4	Contribuição para o Custeio do Serviço de Iluminação Pública	2.113.000,00	
1.2.4.0.00.1	Contribuição para o Custeio do Serviço de Iluminação Pública	2.113.000,00	
1.2.4.0.00.1.1	Contribuição para o Custeio do Serviço de Iluminação Pública - Principal	2.113.000,00	
1.3	Receita Patrimonial		2.472.000,00
1.3.2	Valores Mobiliários	2.472.000,00	
1.3.2.1	Juros e Correções Monetárias	2.472.000,00	
1.3.2.1.00.1	Remuneração de Depósitos Bancários	316.000,00	
1.3.2.1.00.1.1	Remuneração de Depósitos Bancários - Principal	316.000,00	
1.3.2.1.00.1.1.02	Receita de Remuneração de Depósitos Bancários de Recursos Vinculados - FUNDEB	58.000,00	
1.3.2.1.00.1.1.03	Receita de Remuneração de Depósitos Bancários de Recursos Vinculados - Fundo de Saúde	50.000,00	
1.3.2.1.00.1.1.04	Receita de Remuneração de Depósitos Bancários de Recursos Vinculados - Salário Educação	10.000,00	
1.3.2.1.00.1.1.07	Receita de Remuneração de Depósitos Bancários de Recursos Vinculados - Fundo Nacional de Assistência Social (FNAS)	35.000,00	
1.3.2.1.00.1.1.08	Receita de Remuneração de Depósitos Bancários de Recursos Vinculados - Convênios Prefeitura	3.000,00	
1.3.2.1.00.1.1.10	Receita de Remuneração Dep. Banc. Vinc. Outros	131.000,00	
1.3.2.1.00.1.1.10.01	Receita de Remuneração de Dep. Banc. Rec. Vinc. - FUNDECA	2.000,00	
1.3.2.1.00.1.1.10.99	Receita de Remuneração Dep. Banc. Vinc. Outras	129.000,00	
1.3.2.1.00.1.1.99	Remuneração de Outros Depósitos de Recursos Não Vinculados	29.000,00	
1.3.2.1.00.1.1.99.02	Remuneração de Outros Depósitos de Recursos Não Vinculados - Diversos	20.000,00	
1.3.2.1.00.1.1.99.05	Remuneração de Outros Dep. Recursos Não Vinculados - FUNDECA	9.000,00	
1.3.2.1.00.4	Remuneração dos Recursos do Regime Próprio de Previdência Social - RPPS	2.156.000,00	
1.3.2.1.00.4.1	Remuneração dos Recursos do Regime Próprio de Previdência Social - RPPS - Principal	2.156.000,00	



Município de Pesqueira

Praça Comendador José Didier, s/n - Centro - 55.200-000 - Pesqueira/ PE
 CNPJ: 10.264.406/0001-35 Fone: 87 3835-8715 prefeitura municipal de pesqueira@hotmail.com
<http://www.pesqueira.pe.gov.br/>

Usuário: Gustavo Caldas

Chave de Autenticação
1368-3991-420

Página
3 / 9

Anexo 2 da Lei Nº 4.320/64 - Receitas Segundo as Categorias Econômicas

RECEITAS

Valores em R\$ - Período: Orçamento/2021

1.3.2.1.00.4.1.01	Remuneração dos Recursos do Regime Próprio de Previdência Social - RPPS - Renda Fixa	2.156.000,00	
1.6	Receita de Serviços		103.000,00
1.6.1	Serviços Administrativos e Comerciais Gerais	103.000,00	
1.6.1.0.01	Serviços Administrativos e Comerciais Gerais	103.000,00	
1.6.1.0.01.1	Serviços Administrativos e Comerciais Gerais	103.000,00	
1.6.1.0.01.1.1	Serviços Administrativos e Comerciais Gerais - Principal	103.000,00	
1.6.1.0.01.1.1.99	Outros Serviços	103.000,00	
1.7	Transferências Correntes		110.921.000,00
1.7.1	Transferências da União e de suas Entidades	63.416.000,00	
1.7.1.8	Transferências da União - Específicas de Estados, DF e Municípios	63.416.000,00	
1.7.1.8.01	Participação na Receita da União	34.173.000,00	
1.7.1.8.01.2	Cota-Parte do Fundo de Participação dos Municípios - Cota Mensal	30.493.600,00	
1.7.1.8.01.2.1	Cota-Parte do Fundo de Participação dos Municípios - Cota Mensal - Principal	30.493.600,00	
1.7.1.8.01.2.1	Cota-Parte do Fundo de Participação dos Municípios - Cota Mensal - Principal	38.117.000,00	
1.7.1.8.01.2.1	Cota-Parte do Fundo de Participação dos Municípios - Cota Mensal - Principal	-7.623.400,00	
1.7.1.8.01.3	Cota-Parte do Fundo de Participação dos Municípios - 1% Cota entregue no mês de dezembro	1.872.400,00	
1.7.1.8.01.3.1	Cota-Parte do Fundo de Participação dos Municípios - 1% Cota entregue no mês de dezembro - Principal	1.872.400,00	
1.7.1.8.01.4	Cota-Parte do Fundo de Participação dos Municípios - 1% Cota entregue no mês de julho	1.800.000,00	
1.7.1.8.01.4.1	Cota-Parte do Fundo de Participação dos Municípios - 1% Cota entregue no mês de julho - Principal	1.800.000,00	
1.7.1.8.01.5	Cota-Parte do Imposto Sobre a Propriedade Territorial Rural	7.000,00	
1.7.1.8.01.5.1	Cota-Parte do Imposto Sobre a Propriedade Territorial Rural - Principal	7.000,00	
1.7.1.8.01.5.1	Cota-Parte do Imposto Sobre a Propriedade Territorial Rural - Principal	8.750,00	
1.7.1.8.01.5.1	Cota-Parte do Imposto Sobre a Propriedade Territorial Rural - Principal	-1.750,00	
1.7.1.8.02	Transferência da Compensação Financeira pela Exploração de Recursos Naturais	570.000,00	
1.7.1.8.02.6	Cota-Parte do Fundo Especial do Petróleo - FEP	570.000,00	
1.7.1.8.02.6.1	Cota-Parte do Fundo Especial do Petróleo - FEP - Principal	570.000,00	
1.7.1.8.03	Transferência de Recursos do Sistema Único de Saúde - SUS - Repasses Fundo a Fundo - Bloco de Manutenção das Ações e Serviços Públicos de Saúde	18.989.000,00	
1.7.1.8.03.1	Transferência de Recursos do SUS - Atenção Primária	8.910.000,00	
1.7.1.8.03.1.1	Transferência de Recursos do SUS - Repasse Fundo a Fundo	8.910.000,00	
1.7.1.8.03.1.1.01	Programa de Informatização da APS	300.000,00	
1.7.1.8.03.1.1.02	Incentivo Financeiro da APS - Per Capita de Transição	400.000,00	
1.7.1.8.03.1.1.03	Agente Comunitário de Saúde	2.100.000,00	
1.7.1.8.03.1.1.04	Apoio a Manutenção dos Polos de Academia da Saúde	210.000,00	
1.7.1.8.03.1.1.05	Incentivo para Ações Estratégicas	600.000,00	
1.7.1.8.03.1.1.06	Incentivo Financeiro da APS - Desempenho	1.500.000,00	
1.7.1.8.03.1.1.07	Incentivo Financeiro da APS - Capitação Ponderada	3.200.000,00	
1.7.1.8.03.1.1.08	Incremento Temporário ao Custeio de Atenção Básica em Saúde	500.000,00	
1.7.1.8.03.1.1.99	Outros Programas Financ. Por Transf. Fundo a Fundo - APS	100.000,00	
1.7.1.8.03.2	Transferência de Recursos do SUS - Atenção Especializada	8.489.000,00	
1.7.1.8.03.2.1	Transferência de Recursos do SUS - Atenção Especializada - Principal	8.489.000,00	
1.7.1.8.03.2.1.01	Atenção à Saúde da População para Procedimentos na Atenção Especializada	7.730.000,00	
1.7.1.8.03.2.1.02	FAEC- Cirurgias Eletivas	50.000,00	
1.7.1.8.03.2.1.05	SAMU - 192	159.000,00	
1.7.1.8.03.2.1.07	Incremento Temporário ao Custeio dos Serviços de Assistência Hospitalar e Ambulatorial	150.000,00	
1.7.1.8.03.2.1.99	Outros Programas Financ. por Transf. Fundo a Fundo - Atenção Especializada	400.000,00	



Município de Pesqueira

Praça Comendador José Didier, s/n - Centro - 55.200-000 - Pesqueira/ PE
 CNPJ: 10.264.406/0001-35 Fone: 87 3835-8715 prefeituramunicipaldepesqueira@hotmail.com
<http://www.pesqueira.pe.gov.br/>

Usuário: Gustavo Caldas

Chave de Autenticação
1368-3991-420

Página
4 / 9

Anexo 2 da Lei Nº 4.320/64 - Receitas Segundo as Categorias Econômicas

RECEITAS

Valores em R\$ - Período: Orçamento/2021

1.7.1.8.03.3	Transferência de Recursos do SUS – Vigilância em Saúde	530.000,00
1.7.1.8.03.3.1	Transferência de Recursos do SUS - Vigilância em Saúde	530.000,00
1.7.1.8.03.3.1.01	Incentivo Financeiro aos Estados, Distrito Federal e Municípios para a Vigilância em Saúde - Despesas Diversas	400.000,00
1.7.1.8.03.3.1.02	Incentivo Financeiro aos Estados, Distrito Federal e Municípios para Execução de Ações de Vigilância Sanitária	50.000,00
1.7.1.8.03.3.1.03	Incentivo Financeiro às Ações de Vigilância e Prevenção e Controle das DST/AIDS e Hepatites Virais	80.000,00
1.7.1.8.03.4	Transferência de Recursos do SUS – Assistência Farmacêutica	500.000,00
1.7.1.8.03.4.1	Transferência de Recursos do SUS - Assistência Farmacêutica	500.000,00
1.7.1.8.03.4.1.01	Promoção da Assist. Farm. e Insumos Estratégicos na Atenção básica em Saúde	500.000,00
1.7.1.8.03.5	Transferência de Recursos do SUS – Gestão do SUS	60.000,00
1.7.1.8.03.5.1	Transferência de Recursos do SUS - Gestão do SUS	60.000,00
1.7.1.8.03.5.1.01	Implementação da Segurança Alimentar e Nutricional na Saúde	60.000,00
1.7.1.8.03.9	Transferência de Recursos do SUS – Outros Programas Financiados por Transferências Fundo a Fundo	500.000,00
1.7.1.8.03.9.1	Outros Programas Financ. por Transf. Fundo a Fundo	500.000,00
1.7.1.8.03.9.1.99	Demais Programas - Fundo a Fundo	500.000,00
1.7.1.8.03.9.1.99	Demais Programas - Fundo a Fundo	300.000,00
1.7.1.8.03.9.1.99.01	Enfrentamento da Emergência do Coronavírus (COVID-19)	200.000,00
1.7.1.8.05	Transferências de Recursos do Fundo Nacional do Desenvolvimento da Educação – FNDE	3.463.000,00
1.7.1.8.05.1	Transferências do Salário-Educação	1.706.000,00
1.7.1.8.05.1.1	Transferências do Salário-Educação - Principal	1.706.000,00
1.7.1.8.05.1.1.10	Transferências do Salário-Educação Principal	1.706.000,00
1.7.1.8.05.2	Transferências Diretas do FNDE referentes ao Programa Dinheiro Direto na Escola – PDDE	10.000,00
1.7.1.8.05.2.1	Transferências Diretas do FNDE referentes ao Programa Dinheiro Direto na Escola – PDDE - Principal	10.000,00
1.7.1.8.05.2.1.10	Transferências Diretas do FNDE referentes ao Programa Dinheiro Direto na Escola-PDDE - Principal	10.000,00
1.7.1.8.05.3	Transferências Diretas do FNDE referentes ao Programa Nacional de Alimentação Escolar – PNAE	1.165.000,00
1.7.1.8.05.3.1	Transferências Diretas do FNDE referentes ao Programa Nacional de Alimentação Escolar – PNAE - Principal	1.165.000,00
1.7.1.8.05.3.1.01	Transferências Diretas ao FNDE - Ensino Fundamental	655.000,00
1.7.1.8.05.3.1.02	Transferências Diretas ao FNDE - Pré-Escola	129.000,00
1.7.1.8.05.3.1.03	Transferências Diretas ao FNDE - EJA	125.000,00
1.7.1.8.05.3.1.04	Transferências Diretas ao FNDE - Creche	204.000,00
1.7.1.8.05.3.1.05	Transferências Diretas ao FNDE - Alimentação Escolar - Mais Educação - Ensino Fundamental	12.000,00
1.7.1.8.05.3.1.06	Transferências Diretas ao FNDE - Quilombola	29.000,00
1.7.1.8.05.3.1.07	Transferências Diretas ao FNDE - Alimentação Escolar - AEE	6.000,00
1.7.1.8.05.3.1.08	Transferências Diretas ao FNDE - Indígena	5.000,00
1.7.1.8.05.4	Transferências Diretas do FNDE referentes ao Programa Nacional de Apoio ao Transporte do Escolar – PNATE	506.000,00
1.7.1.8.05.4.1	Transferências Diretas do FNDE referentes ao Programa Nacional de Apoio ao Transporte do Escolar – PNATE - Principal	506.000,00
1.7.1.8.05.9	Outras Transferências Diretas do Fundo Nacional do Desenvolvimento da Educação – FNDE	76.000,00
1.7.1.8.05.9.1	Outras Transferências Diretas do Fundo Nacional do Desenvolvimento da Educação – FNDE - Principal	76.000,00
1.7.1.8.06	Transferência Financeira do ICMS – Desoneração – L.C. Nº 87/96	20.000,00
1.7.1.8.06.1	Transferência Financeira do ICMS – Desoneração – L.C. Nº 87/96	20.000,00
1.7.1.8.06.1.1	Transferência Financeira do ICMS – Desoneração – L.C. Nº 87/96 - Principal	20.000,00
1.7.1.8.06.1.1	Transferência Financeira do ICMS – Desoneração – L.C. Nº 87/96 - Principal	25.000,00
1.7.1.8.06.1.1	Transferência Financeira do ICMS – Desoneração – L.C. Nº 87/96 - Principal	-5.000,00
1.7.1.8.09	Transferências de Recursos de Complementação da União ao Fundo de Manutenção e Desenvolvimento da Educação Básica e de Valorização dos Profissionais da Educação – FUNDEB	3.069.000,00
1.7.1.8.09.1	Transferências de Recursos da Complementação da União ao Fundo de Manutenção e Desenvolvimento da	3.069.000,00



Município de Pesqueira

Praça Comendador José Didier, s/n - Centro - 55.200-000 - Pesqueira/ PE
 CNPJ: 10.264.406/0001-35 Fone: 87 3835-8715 prefeitura municipal de pesqueira@hotmail.com
<http://www.pesqueira.pe.gov.br/>

Usuário: Gustavo Caldas

Chave de Autenticação
1368-3991-420

Página
5 / 9

Anexo 2 da Lei Nº 4.320/64 - Receitas Segundo as Categorias Econômicas

RECEITAS

Valores em R\$ - Período: Orçamento/2021

1.7.1.8.09.1.1	Educação Básica e de Valorização dos Profissionais da Educação – FUNDEB Transferencia de Recursos da Complementação da União ao Fundo de Manutenção e Desenvolvimento da Educação Básica e de Valorização dos Profissionais da Educação - FUNDEB	3.069.000,00
1.7.1.8.10	Transferências de Convênios da União e de Suas Entidades	168.000,00
1.7.1.8.10.2	Transferências de Convênios da União Destinadas a Programas de Educação	80.000,00
1.7.1.8.10.2.1	Transferências de Convênios da União Destinadas a Programas de Educação - Principal	80.000,00
1.7.1.8.10.3	Transferências de Convênios da União Destinadas a Programas de Assistência Social	30.000,00
1.7.1.8.10.3.1	Transferências de Convênios da União Destinadas a Programas de Assistência Social - Principal	30.000,00
1.7.1.8.10.9	Outras Transferências de Convênios da União	58.000,00
1.7.1.8.10.9.1	Outras Transferências de Convênios da União - Principal	58.000,00
1.7.1.8.10.9.1.99	Outras Transf. de Conv. da União - Prefeitura	58.000,00
1.7.1.8.12	Transferências de Recursos do Fundo Nacional de Assistência Social – FNAS	1.660.000,00
1.7.1.8.12.1	Transferências de Recursos do Fundo Nacional de Assistência Social – FNAS	1.660.000,00
1.7.1.8.12.1.1	Transf. de Rec. do Fundo Nac. de Assistência Social - FNAS- Principal	1.660.000,00
1.7.1.8.12.1.1.01	Programas	333.000,00
1.7.1.8.12.1.1.01.01	Programa Primeira Infancia no SUAS	200.000,00
1.7.1.8.12.1.1.01.02	Comp Ações Estratégicas do Programa de Erradicação do Trabalho Infantil	12.000,00
1.7.1.8.12.1.1.01.03	BPC na Escola	1.000,00
1.7.1.8.12.1.1.01.04	ACESSUAS - Programa Nacional de Promoção do Acesso ao Mundo do Trabalho	120.000,00
1.7.1.8.12.1.1.02	Bloco da Proteção Social Especial de Média Complexidade	230.000,00
1.7.1.8.12.1.1.02.01	Componente - Piso Fixo de Media Complexidade - PAEFI	180.000,00
1.7.1.8.12.1.1.02.02	Componente - Piso de Alta Complexidade I - Criança/Adolescente	30.000,00
1.7.1.8.12.1.1.02.03	Componente - Piso Fixo de Media Complexidade - MSE	20.000,00
1.7.1.8.12.1.1.03	Bloco da Proteção Social Basica	490.000,00
1.7.1.8.12.1.1.03.01	Componente - Serviço de Convivencia e Fortalecimento de Vinculos - SCFV	400.000,00
1.7.1.8.12.1.1.03.02	Componente - Piso Básico Fixo	90.000,00
1.7.1.8.12.1.1.04	Bloco da Gestão do SUAS	34.000,00
1.7.1.8.12.1.1.04.01	Componente - Índice de Gestão Descentralizada do SUAS	34.000,00
1.7.1.8.12.1.1.05	Bloco da Gestão do Programa Bolsa Família e do Cadastro Único	334.000,00
1.7.1.8.12.1.1.05.01	Índice de Gestão Descentralizada - IGDBF	334.000,00
1.7.1.8.12.1.1.99	Outras Transferências do FNAS	239.000,00
1.7.1.8.99	Outras Transferências da União	1.304.000,00
1.7.1.8.99.1	Outras Transferências da União	1.304.000,00
1.7.1.8.99.1.1	Outras Transferências da União - Principal	1.304.000,00
1.7.2	Transferências dos Estados e do Distrito Federal e de suas Entidades	13.076.000,00
1.7.2.8	Transferências dos Estados - Específicas de Estados, DF e Municípios	13.076.000,00
1.7.2.8.01	Participação na Receita dos Estados	12.498.000,00
1.7.2.8.01.1	Cota-Parte do ICMS	10.013.000,00
1.7.2.8.01.1.1	Cota-Parte do ICMS - Principal	10.013.000,00
1.7.2.8.01.1.1.1	Cota-Parte do ICMS - Principal	12.516.250,00
1.7.2.8.01.1.1.1	Cota-Parte do ICMS - Principal	-2.503.250,00
1.7.2.8.01.2	Cota-Parte do IPVA	2.322.000,00
1.7.2.8.01.2.1	Cota-Parte do IPVA - Principal	2.322.000,00
1.7.2.8.01.2.1	Cota-Parte do IPVA - Principal	2.902.500,00
1.7.2.8.01.2.1	Cota-Parte do IPVA - Principal	-580.500,00
1.7.2.8.01.3	Cota-Parte do IPI - Municípios	49.000,00



Município de Pesqueira

Praça Comendador José Didier, s/n - Centro - 55.200-000 - Pesqueira/ PE
 CNPJ: 10.264.406/0001-35 Fone: 87 3835-8715 prefeituramunicipaldepesqueira@hotmail.com
<http://www.pesqueira.pe.gov.br/>

Usuário: Gustavo Caldas

Chave de Autenticação
1368-3991-420

Página
6 / 9

Anexo 2 da Lei Nº 4.320/64 - Receitas Segundo as Categorias Econômicas

RECEITAS

Valores em R\$ - Período: Orçamento/2021

1.7.2.8.01.3.1	Cota-Parte do IPI - Municípios - Principal	49.000,00	
1.7.2.8.01.3.1	Cota-Parte do IPI - Municípios - Principal	61.250,00	
1.7.2.8.01.3.1	Cota-Parte do IPI - Municípios - Principal	-12.250,00	
1.7.2.8.01.4	Cota-Parte da Contribuição de Intervenção no Domínio Econômico	64.000,00	
1.7.2.8.01.4.1	Cota-Parte da Contribuição de Intervenção no Domínio Econômico - Principal	64.000,00	
1.7.2.8.01.5	Outras Participações na Receita dos Estados	50.000,00	
1.7.2.8.01.5.1	Outras Participações na Receita dos Estados - Principal	50.000,00	
1.7.2.8.03	Transferência de Recursos do Estado para Programas de Saúde – Repasse Fundo a Fundo	63.000,00	
1.7.2.8.03.1	Transferência de Recursos do Estado para Programas de Saúde – Repasse Fundo a Fundo	63.000,00	
1.7.2.8.03.1.1	Transferência de Recursos do Estado para Programas de Saúde – Repasse Fundo a Fundo - Principal	63.000,00	
1.7.2.8.03.1.1.99	Outras Transferências de Recursos do Estado	63.000,00	
1.7.2.8.10	Transferência de Convênios dos Estados e do Distrito Federal e de Suas Entidades	395.000,00	
1.7.2.8.10.2	Transferências de Convênio dos Estados Destinadas a Programas de Educação	383.000,00	
1.7.2.8.10.2.1	Transferências de Convênio dos Estados Destinadas a Programas de Educação - Principal	383.000,00	
1.7.2.8.10.2.1.01	Trans. Conv. do Estado Destinadas a Programas da Educação	383.000,00	
1.7.2.8.10.9	Outras Transferências de Convênio dos Estados	12.000,00	
1.7.2.8.10.9.1	Outras Transferências de Convênio dos Estados - Principal	12.000,00	
1.7.2.8.10.9.1.01	Outras Transferências de Convênio dos Estados - Assistência Social	2.000,00	
1.7.2.8.10.9.1.99	Outras Transf. de Conv. dos Estados	10.000,00	
1.7.2.8.99	Outras Transferências dos Estados	120.000,00	
1.7.2.8.99.1	Outras Transferências dos Estados	120.000,00	
1.7.2.8.99.1.1	Outras Transferências dos Estados - Principal	120.000,00	
1.7.2.8.99.1.1.99	Outras Transf. dos Estados	120.000,00	
1.7.2.8.99.1.1.99.02	Outras Transf. dos Estados - Assistência Social	90.000,00	
1.7.2.8.99.1.1.99.03	Outras Transf. dos Estados - Prefeitura	30.000,00	
1.7.4	Transferências de Instituições Privadas	941.000,00	
1.7.4.0.00.1	Transferências de Instituições Privadas	941.000,00	
1.7.4.0.00.1.1	Transferências de Instituições Privadas - Principal	517.000,00	
1.7.4.0.00.1.1.01	Transferências de Instituições Privadas - FUNDECA	517.000,00	
1.7.4.0.00.1.2	Transferências de Instituições Privadas - FMAS	424.000,00	
1.7.5	Transferências de Outras Instituições Públicas	33.488.000,00	
1.7.5.8	Transferências de Outras Instituições Públicas - Específicas de Estados, DF e Municípios	33.488.000,00	
1.7.5.8.01	Transferências de Recursos do Fundo de Manutenção e Desenvolvimento da Educação Básica e de Valorização dos Profissionais da Educação – FUNDEB	33.488.000,00	
1.7.5.8.01.1	Transferências de Recursos do Fundo de Manutenção e Desenvolvimento da Educação Básica e de Valorização dos Profissionais da Educação – FUNDEB	33.488.000,00	
1.7.5.8.01.1.1	Transferências de Recursos do Fundo de Manutenção e Desenvolvimento da Educação Básica e de Valorização dos Profissionais da Educação – FUNDEB - Principal	33.488.000,00	
1.9	Outras Receitas Correntes		1.048.000,00
1.9.2	Indenizações, Restituições e Ressarcimentos	216.000,00	
1.9.2.1	Indenizações	35.000,00	
1.9.2.1.99	Outras Indenizações	35.000,00	
1.9.2.1.99.1	Outras Indenizações	35.000,00	
1.9.2.1.99.1.1	Outras Indenizações - Principal	35.000,00	
1.9.2.1.99.1.1.01	Outras Indenizações - FMAS	25.000,00	
1.9.2.1.99.1.1.04	Outras Indenizações - FUNDECA	10.000,00	



Município de Pesqueira

Praça Comendador José Didier, s/n - Centro - 55.200-000 - Pesqueira/ PE
 CNPJ: 10.264.406/0001-35 Fone: 87 3835-8715 prefeitura municipal de pesqueira@hotmail.com
<http://www.pesqueira.pe.gov.br/>

Usuário: Gustavo Caldas

Chave de Autenticação
1368-3991-420

Página
7 / 9

Anexo 2 da Lei Nº 4.320/64 - Receitas Segundo as Categorias Econômicas

RECEITAS

Valores em R\$ - Período: Orçamento/2021

1.9.2.2	Restituições	181.000,00		
1.9.2.2.99	Outras Restituições	181.000,00		
1.9.2.2.99.1	Outras Restituições	181.000,00		
1.9.2.2.99.1.1	Outras Restituições - Principal	181.000,00		
1.9.2.2.99.1.1.01	Outras Restituições - PM	40.000,00		
1.9.2.2.99.1.1.02	Outras Restituições - FMS	123.000,00		
1.9.2.2.99.1.1.03	Outras Restituições - FMAS	1.000,00		
1.9.2.2.99.1.1.04	Outras Restituições - RPPS Principal	13.000,00		
1.9.2.2.99.1.1.05	Outras Restituições - FME	4.000,00		
1.9.9	Demais Receitas Correntes	832.000,00		
1.9.9.0.99	Outras Receitas	832.000,00		
1.9.9.0.99.1	Outras Receitas - Primárias	832.000,00		
1.9.9.0.99.1.1	Outras Receitas - Primárias - Principal	832.000,00		
1.9.9.0.99.1.1.01	Outras Receitas - RPPS	13.000,00		
1.9.9.0.99.1.1.02	Outras Receitas-PM	789.000,00		
1.9.9.0.99.1.1.04	Outras Receitas - FME	2.000,00		
1.9.9.0.99.1.1.05	Outras Receitas - FUNDECA	28.000,00		
2	Receitas de Capital			11.050.000,00
2.1	Operações de Crédito		2.000.000,00	
2.1.1	Operações de Crédito - Mercado Interno	2.000.000,00		
2.1.1.8	Operações de Crédito - Mercado Interno - Estados/DF/Municípios	2.000.000,00		
2.1.1.8.01	Operações de Crédito Internas de Estados/DF/Municípios	2.000.000,00		
2.1.1.8.01.5	Operações de Crédito Internas para Programas de Modernização da Administração Pública	2.000.000,00		
2.1.1.8.01.5.1	Operações de Crédito Internas para Programas de Modernização da Administração Pública - Principal	2.000.000,00		
2.2	Alienação de Bens		50.000,00	
2.2.1	Alienação de Bens Móveis	25.000,00		
2.2.1.3	Alienação de Bens Móveis e Semoventes	25.000,00		
2.2.1.3.00.1	Alienação de Bens Móveis e Semoventes	25.000,00		
2.2.1.3.00.1.1	Alienação de Bens Móveis e Semoventes - Principal	25.000,00		
2.2.2	Alienação de Bens Imóveis	25.000,00		
2.2.2.0.00.1	Alienação de Bens Imóveis	25.000,00		
2.2.2.0.00.1.1	Alienação de Bens Imóveis - Principal	25.000,00		
2.4	Transferências de Capital		9.000.000,00	
2.4.1	Transferências da União e de suas Entidades	7.905.000,00		
2.4.1.8	Transferências da União - Específicas de Estados, DF e Municípios	7.905.000,00		
2.4.1.8.04	Transferências de Recursos do Sistema Único de Saúde – SUS - Bloco Investimentos na Rede de Serviços Públicos de Saúde	850.000,00		
2.4.1.8.04.6	Outras Transferências de Recursos do Sistema Único de Saúde – SUS, não detalhadas anteriormente	850.000,00		
2.4.1.8.04.6.1	Outras Transf. de Recursos do Sistema único de Saúde- SUS	850.000,00		
2.4.1.8.05	Transferências de Recursos Destinados a Programas de Educação	229.000,00		
2.4.1.8.05.9	Outras transferências destinadas a Programas de Educação	229.000,00		
2.4.1.8.05.9.1	Outras Transferências Destinadas a Programas de Educação	229.000,00		
2.4.1.8.10	Transferência de Convênios da União e de suas Entidades	4.136.000,00		
2.4.1.8.10.2	Transferências de Convênio da União destinadas a Programas de Educação	205.000,00		
2.4.1.8.10.2.1	Transferências de Convênio da União destinadas a Programas de Educação - Principal	205.000,00		
2.4.1.8.10.9	Outras Transferências de Convênios da União	3.931.000,00		



Município de Pesqueira

Praça Comendador José Didier, s/n - Centro - 55.200-000 - Pesqueira/ PE
 CNPJ: 10.264.406/0001-35 Fone: 87 3835-8715 prefeituramunicipaldepesqueira@hotmail.com
<http://www.pesqueira.pe.gov.br/>

Usuário: Gustavo Caldas

Chave de Autenticação
1368-3991-420

Página
8 / 9

Anexo 2 da Lei Nº 4.320/64 - Receitas Segundo as Categorias Econômicas

RECEITAS

Valores em R\$ - Período: Orçamento/2021

2.4.1.8.10.9.1	Outras Transferências de Convênios da União - Principal	3.931.000,00		
2.4.1.8.10.9.1.01	Transferências de Convênios da União - Assistência Social	328.000,00		
2.4.1.8.10.9.1.99	Outras Transferências de Convênios da União	3.603.000,00		
2.4.1.8.99	Outras Transferências da União	2.690.000,00		
2.4.1.8.99.1	Outras Transferências da União	2.690.000,00		
2.4.1.8.99.1.1	Outras Transferências da União - Principal	2.138.000,00		
2.4.1.8.99.1.2	Outras Transferências da União - FMAS	552.000,00		
2.4.2	Transferências dos Estados e do Distrito Federal e de suas Entidades	1.095.000,00		
2.4.2.8	Transferências dos Estados, Distrito Federal, e de suas Entidades	1.095.000,00		
2.4.2.8.03	Transferências de Recursos do Sistema Único de Saúde – SUS	106.000,00		
2.4.2.8.03.1	Transferências de Recursos do Sistema Único de Saúde – SUS	106.000,00		
2.4.2.8.03.1.1	Transferências de Recursos do Sistema Único de Saúde – SUS - Principal	106.000,00		
2.4.2.8.05	Transferências de Recursos Destinados a Programas de Educação	91.000,00		
2.4.2.8.05.1	Transferências de Recursos Destinados a Programas de Educação	91.000,00		
2.4.2.8.05.1.1	Transferências de Recursos Destinados a Programas de Educação - Principal	91.000,00		
2.4.2.8.10	Transferências de Convênios dos Estados e do Distrito Federal e de suas Entidades	430.000,00		
2.4.2.8.10.1	Transferências de Convênios dos Estados para o Sistema Único de Saúde – SUS	220.000,00		
2.4.2.8.10.1.1	Transferências de Convênios dos Estados para o Sistema Único de Saúde – SUS - Principal	220.000,00		
2.4.2.8.10.9	Outras Transferências de Convênio dos Estados	210.000,00		
2.4.2.8.10.9.1	Outras Transferências de Convênio dos Estados - Principal	210.000,00		
2.4.2.8.99	Outras Transferências dos Estados	468.000,00		
2.4.2.8.99.1	Outras Transferências dos Estados	468.000,00		
2.4.2.8.99.1.1	Outras Transferências dos Estados - Principal	468.000,00		
2.4.2.8.99.1.1.01	FEM - Fundo de Desenvolvimento Municipal	268.000,00		
2.4.2.8.99.1.1.99	Outras Transferências do Estado	200.000,00		
7	Receitas Correntes Intraorçamentárias			8.812.000,00
7.2	Contribuições - Intraorçamentária		8.812.000,00	
7.2.1	Contribuições Sociais - Intraorçamentária	8.812.000,00		
7.2.1.8	Contribuições Sociais específicas de Estados, DF, Municípios - Intraorçamentária	8.812.000,00		
7.2.1.8.01	Contribuições para o Regime Próprio de Previdência Social - RPPS de Estados/DF/Municípios - Intraorçamentária	13.000,00		
7.2.1.8.01.1	CPSSS do Servidor Civil Ativo - Intraorçamentária	13.000,00		
7.2.1.8.01.1.2	Contribuição Servidor - Multas e Juros	13.000,00		
7.2.1.8.03	CPSSS Patronal - Servidor Civil - Específico de EST/DF/MUN - Intraorçamentária	8.392.000,00		
7.2.1.8.03.1	CPSSS Patronal - Servidor Civil Ativo - Intraorçamentária	8.392.000,00		
7.2.1.8.03.1.1	Contribuição Patronal de Servidor Ativo Civil para o RPPS - Pessoal Cedido - Intraorçamentária	8.379.000,00		
7.2.1.8.03.1.1.01	Contribuição Patronal - Prefeitura Municipal	498.000,00		
7.2.1.8.03.1.1.02	Contribuição Patronal - Fundo Municipal de Saúde	1.841.000,00		
7.2.1.8.03.1.1.03	Contribuição Patronal - Fundo Municipal de Ação Social	35.000,00		
7.2.1.8.03.1.1.07	Contribuição Previdenciária para Amortização do Deficit Atuarial - Prefeitura Municipal	73.000,00		
7.2.1.8.03.1.1.08	Contribuição Previdenciária para Amortização do Deficit Atuarial - Fundo Municipal de Saúde	263.000,00		
7.2.1.8.03.1.1.09	Contribuição Previdenciária para Amortização do Deficit Atuarial - Fundo Municipal de Ação Social	6.000,00		
7.2.1.8.03.1.1.13	Contribuição Patronal - Educação	5.040.000,00		
7.2.1.8.03.1.1.16	Contribuição Previdenciária para Amortização do Deficit Atuarial - Educação	623.000,00		
7.2.1.8.03.1.4	Contribuição Patronal - Multas e Juros	13.000,00		
7.2.1.8.04	CPSSS Patronal - Parcelamentos - Específico de EST/DF/MUN - Intraorçamentária	407.000,00		



Município de Pesqueira

Praça Comendador José Didier, s/n - Centro - 55.200-000 - Pesqueira/ PE
 CNPJ: 10.264.406/0001-35 Fone: 87 3835-8715 prefeitura municipal de pesqueira@hotmail.com
<http://www.pesqueira.pe.gov.br/>

Usuário: Gustavo Caldas

Chave de Autenticação
1368-3991-420

Página
9 / 9

Anexo 2 da Lei Nº 4.320/64 - Receitas Segundo as Categorias Econômicas

RECEITAS

Valores em R\$ - Período: Orçamento/2021

7.2.1.8.04.1	CPSSS Patronal - Parcelamentos - Servidor Civil Ativo - Intraorçamentária	407.000,00
7.2.1.8.04.1.1	Contribuição de Parcelamento RPPS - Intraorçamentária - Contribuição Patronal	205.000,00
7.2.1.8.04.1.1.01	Contribuição de Parcelamento RPPS - Intraorçamentária - Contribuição Patronal nº02797/2013	54.000,00
7.2.1.8.04.1.1.02	Contribuição de Parcelamento RPPS - Intraorçamentária - Contribuição Patronal nº00048/2014	114.000,00
7.2.1.8.04.1.1.03	Contribuição de Parcelamento RPPS - Intraorçamentária - Contribuição Patronal nº00692/2014	6.000,00
7.2.1.8.04.1.1.04	Contribuição de Parcelamento RPPS - Intraorçamentária - Contribuição Patronal nº00693/2014	16.000,00
7.2.1.8.04.1.1.05	Contribuição de Parcelamento RPPS - Intraorçamentária - Contribuição Patronal nº02796/2013	15.000,00
7.2.1.8.04.1.2	Multas e Juros - Parcelamento - Contribuição patronal	202.000,00
7.2.1.8.04.1.2.01	Multas e Juros - Parcelamento - Contribuição patronal nº02797/2013	67.000,00
7.2.1.8.04.1.2.02	Multas e Juros - Parcelamento - Contribuição patronal nº00048/2014	102.000,00
7.2.1.8.04.1.2.03	Multas e Juros - Parcelamento - Contribuição patronal nº00692/2014	5.000,00
7.2.1.8.04.1.2.04	Multas e Juros - Parcelamento - Contribuição patronal nº00693/2014	13.000,00
7.2.1.8.04.1.2.05	Multas e Juros - Parcelamento - Contribuição patronal nº02796/2013	15.000,00
TOTAL GERAL		148.800.000,00

Resumo

Impostos, Taxas e Contribuições de Melhoria	7.822.000,00
Contribuições	6.572.000,00
Receita Patrimonial	2.472.000,00
Receita de Serviços	103.000,00
Transferências Correntes	110.921.000,00
Outras Receitas Correntes	1.048.000,00
Total das Receitas Correntes	128.938.000,00
Operações de Crédito	2.000.000,00
Alienação de Bens	50.000,00
Transferências de Capital	9.000.000,00
Total das Receitas de Capital	11.050.000,00
Contribuições - Intraorçamentária	8.812.000,00
Total das Receitas Correntes Intra-Orçamentárias	8.812.000,00
Total das Receitas de Capital Intra-Orçamentárias	
Recursos Arrecadados em Exercícios Anteriores	
TOTAL GERAL	148.800.000,00

Entidades Consolidadas: Prefeitura Municipal de Pesqueira, Câmara Municipal de Pesqueira (Dados externos até 2018), Fundo Municipal de Saúde de Pesqueira, Fundo Municipal de Assistência Social de Pesqueira, Instituto de Previdência dos Servidores Municipais de Pesqueira, Fundo Municipal de Defesa dos Direitos da Criança e do Adolescente - FUNDECA, Câmara Municipal de Pesqueira, CONSÓRCIO DOS MUNICÍPIOS PERNAMBUCANOS, Consórcio Público Intermunicipal do Agreste Pernambucano e Fronteiras - CONIAPE, Fundo Municipal de Educação de Pesqueira, Câmara Municipal de Pesqueira, Consórcio Dom Mariano - CONDOMAR



Município de Pesqueira

Praça Comendador José Didier, s/n - Centro - 55.200-000 - Pesqueira/ PE
 CNPJ: 10.264.406/0001-35 Fone: 87 3835-8715 prefeituramunicipaldepesqueira@hotmail.com
<http://www.pesqueira.pe.gov.br/>

Usuário: Gustavo Caldas

Chave de Autenticação
8526-6494-67Página
1 / 33

Anexo 2 da Lei Nº 4.320/64 - Despesas Segundo as Categorias Econômicas

DESPESAS

Valores em R\$ - Período: Orçamento/2021

Código	Especificação	Desdobramento	Fonte	Categoria econômica
Unidade Gestora: 10 - Fundo Municipal de Educação de Pesqueira				
Unidade Orçamentária: 8001 - DEPARTAMENTO DE ADMINISTRAÇÃO				
Código	Especificação	Desdobramento	Fonte	Categoria econômica
3	Despesas Correntes			4.746.000,00
3.1	Pessoal e Encargos Sociais		3.240.000,00	
3.1.90	Aplicações Diretas	2.940.000,00		
3.1.90.04	Contratação por Tempo Determinado	550.000,00		
3.1.90.11	Vencimentos e Vantagens Fixas – Pessoal Civil	2.050.000,00		
3.1.90.13	Obrigações Patronais	315.000,00		
3.1.90.91	Sentenças Judiciais	5.000,00		
3.1.90.93	Indenizações e Restituições	5.000,00		
3.1.90.94	Indenizações e Restituições Trabalhistas	10.000,00		
3.1.90.96	Ressarcimento de Despesas de Pessoal Requisitado	5.000,00		
3.1.91	Aplicação Direta Decorrente de Operação entre Órgãos, Fundos e Entidades Integrantes dos Orçamentos Fiscal e da Seguridade Social	300.000,00		
3.1.91.13	Obrigações Patronais	300.000,00		
3.3	Outras Despesas Correntes		1.506.000,00	
3.3.50	Transferências a Instituições Privadas sem Fins Lucrativos	2.000,00		
3.3.50.43	Subvenções Sociais	2.000,00		
3.3.90	Aplicações Diretas	1.504.000,00		
3.3.90.08	Outros Benefícios Assistenciais do servidor e do militar	8.000,00		
3.3.90.14	Diárias – Civil	30.000,00		
3.3.90.30	Material de Consumo	160.000,00		
3.3.90.31	Premiações Culturais, Artísticas, Científicas, Desportivas e Outras	5.000,00		
3.3.90.32	Material, Bem ou Serviço para Distribuição Gratuita	5.000,00		
3.3.90.35	Serviços de Consultoria	50.000,00		
3.3.90.36	Outros Serviços de Terceiros – Pessoa Física	350.000,00		
3.3.90.39	Outros Serviços de Terceiros - Pessoa Jurídica	400.000,00		
3.3.90.47	Obrigações Tributárias e Contributivas	31.000,00		
3.3.90.48	Outros Auxílios Financeiros a Pessoas Físicas	400.000,00		
3.3.90.91	Sentenças Judiciais	5.000,00		
3.3.90.92	Despesas de Exercícios Anteriores	40.000,00		
3.3.90.93	Indenizações e Restituições	15.000,00		
3.3.90.94	Indenizações e Restituições Trabalhistas	5.000,00		
4	Despesas de Capital			90.000,00
4.4	Investimentos		90.000,00	
4.4.90	Aplicações Diretas	90.000,00		
4.4.90.51	Obras e Instalações	40.000,00		
4.4.90.52	Equipamentos e Material Permanente	50.000,00		
Total da Unidade Orçamentária:				4.836.000,00

Unidade Orçamentária: 8002 - DEPARTAMENTO DE ENSINO

Código	Especificação	Desdobramento	Fonte	Categoria econômica
3	Despesas Correntes			2.826.870,50
3.1	Pessoal e Encargos Sociais		61.000,00	



Município de Pesqueira

Praça Comendador José Didier, s/n - Centro - 55.200-000 - Pesqueira/ PE
 CNPJ: 10.264.406/0001-35 Fone: 87 3835-8715 prefeituramunicipaldepesqueira@hotmail.com
<http://www.pesqueira.pe.gov.br/>

Usuário: Gustavo Caldas

Chave de Autenticação
8526-6494-67Página
2 / 33

Anexo 2 da Lei Nº 4.320/64 - Despesas Segundo as Categorias Econômicas

DESPESAS

Valores em R\$ - Período: Orçamento/2021

3.1.90	Aplicações Diretas	50.000,00		
3.1.90.04	Contratação por Tempo Determinado	20.000,00		
3.1.90.11	Vencimentos e Vantagens Fixas – Pessoal Civil	20.000,00		
3.1.90.13	Obrigações Patronais	10.000,00		
3.1.91	Aplicação Direta Decorrente de Operação entre Órgãos, Fundos e Entidades Integrantes dos Orçamentos Fiscal e da Seguridade Social	11.000,00		
3.1.91.13	Obrigações Patronais	11.000,00		
3.3	Outras Despesas Correntes		2.765.870,50	
3.3.90	Aplicações Diretas	2.765.870,50		
3.3.90.18	Auxílio Financeiro a Estudantes	5.000,00		
3.3.90.30	Material de Consumo	929.000,00		
3.3.90.32	Material, Bem ou Serviço para Distribuição Gratuita	144.000,00		
3.3.90.33	Passagens e Despesas com Locomoção	5.000,00		
3.3.90.35	Serviços de Consultoria	65.000,00		
3.3.90.36	Outros Serviços de Terceiros – Pessoa Física	549.000,00		
3.3.90.39	Outros Serviços de Terceiros - Pessoa Jurídica	1.037.870,50		
3.3.90.47	Obrigações Tributárias e Contributivas	11.000,00		
3.3.90.48	Outros Auxílios Financeiros a Pessoas Físicas	20.000,00		
4	Despesas de Capital			1.002.000,00
4.4	Investimentos		1.002.000,00	
4.4.90	Aplicações Diretas	1.002.000,00		
4.4.90.51	Obras e Instalações	655.000,00		
4.4.90.52	Equipamentos e Material Permanente	317.000,00		
4.4.90.61	Aquisição de Imóveis	30.000,00		

Total da Unidade Orçamentária: 3.828.870,50**Unidade Orçamentária: 8004 - DEPARTAMENTO DE JOVENS E ADULTOS**

Código	Especificação	Desdobramento	Fonte	Categoria econômica
3	Despesas Correntes			401.850,00
3.1	Pessoal e Encargos Sociais		330.000,00	
3.1.90	Aplicações Diretas	330.000,00		
3.1.90.11	Vencimentos e Vantagens Fixas – Pessoal Civil	250.000,00		
3.1.90.13	Obrigações Patronais	70.000,00		
3.1.90.94	Indenizações e Restituições Trabalhistas	10.000,00		
3.3	Outras Despesas Correntes		71.850,00	
3.3.50	Transferências a Instituições Privadas sem Fins Lucrativos	10.000,00		
3.3.50.43	Subvenções Sociais	10.000,00		
3.3.90	Aplicações Diretas	61.850,00		
3.3.90.30	Material de Consumo	45.000,00		
3.3.90.36	Outros Serviços de Terceiros – Pessoa Física	8.000,00		
3.3.90.39	Outros Serviços de Terceiros - Pessoa Jurídica	8.850,00		

Total da Unidade Orçamentária: 401.850,00**Unidade Orçamentária: 8006 - DEPARTAMENTO DE ORIENTAÇÃO A MERENDA E EVENTOS**

Código	Especificação	Desdobramento	Fonte	Categoria econômica
3	Despesas Correntes			1.534.000,00
3.3	Outras Despesas Correntes		1.534.000,00	



Município de Pesqueira

Praça Comendador José Didier, s/n - Centro - 55.200-000 - Pesqueira/ PE
 CNPJ: 10.264.406/0001-35 Fone: 87 3835-8715 prefeituramunicipaldepesqueira@hotmail.com
<http://www.pesqueira.pe.gov.br/>

Usuário: Gustavo Caldas

Chave de Autenticação
8526-6494-67Página
3 / 33

Anexo 2 da Lei Nº 4.320/64 - Despesas Segundo as Categorias Econômicas

DESPESAS

Valores em R\$ - Período: Orçamento/2021

3.3.90	Aplicações Diretas	1.534.000,00
3.3.90.30	Material de Consumo	1.513.000,00
3.3.90.35	Serviços de Consultoria	5.000,00
3.3.90.36	Outros Serviços de Terceiros – Pessoa Física	8.000,00
3.3.90.39	Outros Serviços de Terceiros - Pessoa Jurídica	8.000,00

Total da Unidade Orçamentária: 1.534.000,00

Unidade Orçamentária: 8007 - FUNDO DE DESENVOLVIMENTO DA EDUCAÇÃO BÁSICA-FUNDEB

Código	Especificação	Desdobramento	Fonte	Categoria econômica
3	Despesas Correntes			35.759.930,00
3.1	Pessoal e Encargos Sociais		34.046.330,00	
3.1.90	Aplicações Diretas	29.662.330,00		
3.1.90.04	Contratação por Tempo Determinado	2.878.000,00		
3.1.90.11	Vencimentos e Vantagens Fixas – Pessoal Civil	24.508.000,00		
3.1.90.13	Obrigações Patronais	1.934.800,00		
3.1.90.16	Outras Despesas Variáveis – Pessoal Civil	97.000,00		
3.1.90.91	Sentenças Judiciais	25.000,00		
3.1.90.94	Indenizações e Restituições Trabalhistas	134.400,00		
3.1.90.96	Ressarcimento de Despesas de Pessoal Requisitado	85.130,00		
3.1.91	Aplicação Direta Decorrente de Operação entre Órgãos, Fundos e Entidades Integrantes dos Orçamentos Fiscal e da Seguridade Social	4.384.000,00		
3.1.91.13	Obrigações Patronais	4.384.000,00		
3.3	Outras Despesas Correntes		1.713.600,00	
3.3.50	Transferências a Instituições Privadas sem Fins Lucrativos	5.000,00		
3.3.50.43	Subvenções Sociais	5.000,00		
3.3.90	Aplicações Diretas	1.708.600,00		
3.3.90.08	Outros Benefícios Assistenciais do servidor e do militar	27.000,00		
3.3.90.14	Diárias – Civil	15.000,00		
3.3.90.18	Auxílio Financeiro a Estudantes	30.000,00		
3.3.90.30	Material de Consumo	490.000,00		
3.3.90.32	Material, Bem ou Serviço para Distribuição Gratuita	5.000,00		
3.3.90.35	Serviços de Consultoria	30.000,00		
3.3.90.36	Outros Serviços de Terceiros – Pessoa Física	204.200,00		
3.3.90.39	Outros Serviços de Terceiros - Pessoa Jurídica	805.000,00		
3.3.90.47	Obrigações Tributárias e Contributivas	25.400,00		
3.3.90.91	Sentenças Judiciais	10.000,00		
3.3.90.92	Despesas de Exercícios Anteriores	42.000,00		
3.3.90.93	Indenizações e Restituições	20.000,00		
3.3.90.94	Indenizações e Restituições Trabalhistas	5.000,00		
4	Despesas de Capital			855.070,00
4.4	Investimentos		855.070,00	
4.4.90	Aplicações Diretas	855.070,00		
4.4.90.51	Obras e Instalações	412.070,00		
4.4.90.52	Equipamentos e Material Permanente	443.000,00		

Total da Unidade Orçamentária: 36.615.000,00**Total da Unidade Gestora: 47.215.720,50**



Município de Pesqueira

Praça Comendador José Didier, s/n - Centro - 55.200-000 - Pesqueira/ PE
 CNPJ: 10.264.406/0001-35 Fone: 87 3835-8715 prefeituramunicipaldepesqueira@hotmail.com
<http://www.pesqueira.pe.gov.br/>

Usuário: Gustavo Caldas

Chave de Autenticação
8526-6494-67Página
4 / 33

Anexo 2 da Lei Nº 4.320/64 - Despesas Segundo as Categorias Econômicas

DESPESAS

Valores em R\$ - Período: Orçamento/2021

Unidade Gestora: 11 - Câmara Municipal de Pesqueira**Unidade Orçamentária: 1001 - CORPO DELIBERATIVO**

Código	Especificação	Desdobramento	Fonte	Categoria econômica
3	Despesas Correntes			2.487.000,00
3.1	Pessoal e Encargos Sociais		2.100.000,00	
3.1.90	Aplicações Diretas	2.100.000,00		
3.1.90.11	Vencimentos e Vantagens Fixas – Pessoal Civil	2.100.000,00		
3.3	Outras Despesas Correntes		387.000,00	
3.3.90	Aplicações Diretas	387.000,00		
3.3.90.14	Diárias – Civil	200.000,00		
3.3.90.30	Material de Consumo	100.000,00		
3.3.90.36	Outros Serviços de Terceiros – Pessoa Física	10.000,00		
3.3.90.39	Outros Serviços de Terceiros - Pessoa Jurídica	27.000,00		
3.3.90.93	Indenizações e Restituições	50.000,00		

Total da Unidade Orçamentária: 2.487.000,00**Unidade Orçamentária: 1002 - SECRETARIA DA CÂMARA**

Código	Especificação	Desdobramento	Fonte	Categoria econômica
3	Despesas Correntes			2.457.000,00
3.1	Pessoal e Encargos Sociais		1.713.000,00	
3.1.90	Aplicações Diretas	1.711.000,00		
3.1.90.11	Vencimentos e Vantagens Fixas – Pessoal Civil	1.100.000,00		
3.1.90.13	Obrigações Patronais	600.000,00		
3.1.90.16	Outras Despesas Variáveis – Pessoal Civil	2.000,00		
3.1.90.91	Sentenças Judiciais	2.000,00		
3.1.90.92	Despesas de Exercícios Anteriores	2.000,00		
3.1.90.93	Indenizações e Restituições	5.000,00		
3.1.91	Aplicação Direta Decorrente de Operação entre Órgãos, Fundos e Entidades Integrantes dos Orçamentos Fiscal e da Seguridade Social	2.000,00		
3.1.91.13	Obrigações Patronais	2.000,00		
3.3	Outras Despesas Correntes		744.000,00	
3.3.90	Aplicações Diretas	744.000,00		
3.3.90.14	Diárias – Civil	150.000,00		
3.3.90.30	Material de Consumo	104.000,00		
3.3.90.35	Serviços de Consultoria	170.000,00		
3.3.90.36	Outros Serviços de Terceiros – Pessoa Física	64.000,00		
3.3.90.39	Outros Serviços de Terceiros - Pessoa Jurídica	244.000,00		
3.3.90.91	Sentenças Judiciais	2.000,00		
3.3.90.92	Despesas de Exercícios Anteriores	3.000,00		
3.3.90.93	Indenizações e Restituições	7.000,00		
4	Despesas de Capital			116.000,00
4.4	Investimentos		114.000,00	
4.4.90	Aplicações Diretas	114.000,00		
4.4.90.51	Obras e Instalações	40.000,00		
4.4.90.52	Equipamentos e Material Permanente	74.000,00		
4.6	Amortização da Dívida		2.000,00	



Município de Pesqueira

Praça Comendador José Didier, s/n - Centro - 55.200-000 - Pesqueira/ PE
 CNPJ: 10.264.406/0001-35 Fone: 87 3835-8715 prefeituramunicipaldepesqueira@hotmail.com
<http://www.pesqueira.pe.gov.br/>

Usuário: Gustavo Caldas

Chave de Autenticação
8526-6494-67Página
5 / 33

Anexo 2 da Lei Nº 4.320/64 - Despesas Segundo as Categorias Econômicas

DESPESAS

Valores em R\$ - Período: Orçamento/2021

4.6.90	Aplicações Diretas	2.000,00
4.6.90.71	Principal da Dívida Contratual Resgatado	2.000,00

Total da Unidade Orçamentária: 2.573.000,00**Total da Unidade Gestora: 5.060.000,00**

Unidade Gestora: 1 - Prefeitura Municipal de Pesqueira

Unidade Orçamentária: 12001 - DEPARTAMENTO DE ABASTECIMENTO

Código	Especificação	Desdobramento	Fonte	Categoria econômica
3	Despesas Correntes			2.199.698,00
3.1	Pessoal e Encargos Sociais		1.115.698,00	
3.1.90	Aplicações Diretas	1.105.698,00		
3.1.90.04	Contratação por Tempo Determinado	250.000,00		
3.1.90.11	Vencimentos e Vantagens Fixas – Pessoal Civil	766.000,00		
3.1.90.13	Obrigações Patronais	70.000,00		
3.1.90.91	Sentenças Judiciais	5.000,00		
3.1.90.94	Indenizações e Restituições Trabalhistas	10.000,00		
3.1.90.96	Ressarcimento de Despesas de Pessoal Requisitado	4.698,00		
3.1.91	Aplicação Direta Decorrente de Operação entre Órgãos, Fundos e Entidades Integrantes dos Orçamentos Fiscal e da Seguridade Social	10.000,00		
3.1.91.13	Obrigações Patronais	10.000,00		
3.3	Outras Despesas Correntes		1.084.000,00	
3.3.50	Transferências a Instituições Privadas sem Fins Lucrativos	40.000,00		
3.3.50.43	Subvenções Sociais	40.000,00		
3.3.90	Aplicações Diretas	1.044.000,00		
3.3.90.08	Outros Benefícios Assistenciais do servidor e do militar	2.000,00		
3.3.90.14	Diárias – Civil	8.000,00		
3.3.90.30	Material de Consumo	173.000,00		
3.3.90.32	Material, Bem ou Serviço para Distribuição Gratuita	9.000,00		
3.3.90.35	Serviços de Consultoria	2.000,00		
3.3.90.36	Outros Serviços de Terceiros – Pessoa Física	172.000,00		
3.3.90.39	Outros Serviços de Terceiros - Pessoa Jurídica	647.000,00		
3.3.90.41	Contribuições	5.000,00		
3.3.90.47	Obrigações Tributárias e Contributivas	5.000,00		
3.3.90.48	Outros Auxílios Financeiros a Pessoas Físicas	10.000,00		
3.3.90.91	Sentenças Judiciais	5.000,00		
3.3.90.93	Indenizações e Restituições	4.000,00		
3.3.90.94	Indenizações e Restituições Trabalhistas	2.000,00		
4	Despesas de Capital			173.000,00
4.4	Investimentos		173.000,00	
4.4.90	Aplicações Diretas	173.000,00		
4.4.90.51	Obras e Instalações	83.000,00		
4.4.90.52	Equipamentos e Material Permanente	90.000,00		

Total da Unidade Orçamentária: 2.372.698,00

Unidade Orçamentária: 12002 - DEPARTAMENTO DE IRRIGAÇÃO E RECURSOS HÍDRICOS

Código	Especificação	Desdobramento	Fonte	Categoria econômica
3	Despesas Correntes			115.000,00



Município de Pesqueira

Praça Comendador José Didier, s/n - Centro - 55.200-000 - Pesqueira/ PE
 CNPJ: 10.264.406/0001-35 Fone: 87 3835-8715 prefeituramunicipaldepesqueira@hotmail.com
<http://www.pesqueira.pe.gov.br/>

Usuário: Gustavo Caldas

Chave de Autenticação
8526-6494-67Página
6 / 33

Anexo 2 da Lei Nº 4.320/64 - Despesas Segundo as Categorias Econômicas

DESPESAS		Valores em R\$ - Período: Orçamento/2021	
3.1	Pessoal e Encargos Sociais		12.000,00
3.1.90	Aplicações Diretas	12.000,00	
3.1.90.04	Contratação por Tempo Determinado	4.000,00	
3.1.90.11	Vencimentos e Vantagens Fixas – Pessoal Civil	6.000,00	
3.1.90.91	Sentenças Judiciais	2.000,00	
3.3	Outras Despesas Correntes		103.000,00
3.3.50	Transferências a Instituições Privadas sem Fins Lucrativos	5.000,00	
3.3.50.43	Subvenções Sociais	5.000,00	
3.3.90	Aplicações Diretas	98.000,00	
3.3.90.14	Diárias – Civil	5.000,00	
3.3.90.30	Material de Consumo	25.000,00	
3.3.90.36	Outros Serviços de Terceiros – Pessoa Física	33.000,00	
3.3.90.39	Outros Serviços de Terceiros - Pessoa Jurídica	33.000,00	
3.3.90.91	Sentenças Judiciais	2.000,00	
4	Despesas de Capital		88.000,00
4.4	Investimentos		88.000,00
4.4.90	Aplicações Diretas	88.000,00	
4.4.90.51	Obras e Instalações	38.000,00	
4.4.90.52	Equipamentos e Material Permanente	50.000,00	
Total da Unidade Orçamentária:			203.000,00

Unidade Orçamentária: 12003 - DEPARTAMENTO DE CONTROLE E PRODUÇÃO ANIMAL

Código	Especificação	Desdobramento	Fonte	Categoria econômica
3	Despesas Correntes			113.000,00
3.3	Outras Despesas Correntes		113.000,00	
3.3.90	Aplicações Diretas	113.000,00		
3.3.90.30	Material de Consumo	23.000,00		
3.3.90.31	Premiações Culturais, Artísticas, Científicas, Desportivas e Outras	10.000,00		
3.3.90.32	Material, Bem ou Serviço para Distribuição Gratuita	18.000,00		
3.3.90.36	Outros Serviços de Terceiros – Pessoa Física	30.000,00		
3.3.90.39	Outros Serviços de Terceiros - Pessoa Jurídica	32.000,00		
4	Despesas de Capital			40.000,00
4.4	Investimentos		40.000,00	
4.4.90	Aplicações Diretas	40.000,00		
4.4.90.51	Obras e Instalações	30.000,00		
4.4.90.52	Equipamentos e Material Permanente	10.000,00		
Total da Unidade Orçamentária:			153.000,00	

Unidade Orçamentária: 13001 - DEPARTAMENTO DE ADMINISTRAÇÃO

Código	Especificação	Desdobramento	Fonte	Categoria econômica
3	Despesas Correntes			851.000,00
3.1	Pessoal e Encargos Sociais		239.000,00	
3.1.90	Aplicações Diretas	219.000,00		
3.1.90.04	Contratação por Tempo Determinado	50.000,00		
3.1.90.11	Vencimentos e Vantagens Fixas – Pessoal Civil	155.000,00		
3.1.90.13	Obrigações Patronais	5.000,00		
3.1.90.91	Sentenças Judiciais	4.000,00		



Município de Pesqueira

Praça Comendador José Didier, s/n - Centro - 55.200-000 - Pesqueira/ PE
 CNPJ: 10.264.406/0001-35 Fone: 87 3835-8715 prefeituramunicipaldepesqueira@hotmail.com
<http://www.pesqueira.pe.gov.br/>

Usuário: Gustavo Caldas

Chave de Autenticação
8526-6494-67Página
7 / 33

Anexo 2 da Lei Nº 4.320/64 - Despesas Segundo as Categorias Econômicas

DESPESAS

Valores em R\$ - Período: Orçamento/2021

3.1.90.94	Indenizações e Restituições Trabalhistas	5.000,00	
3.1.91	Aplicação Direta Decorrente de Operação entre Órgãos, Fundos e Entidades Integrantes dos Orçamentos Fiscal e da Seguridade Social	20.000,00	
3.1.91.13	Obrigações Patronais	20.000,00	
3.3	Outras Despesas Correntes		612.000,00
3.3.50	Transferências a Instituições Privadas sem Fins Lucrativos	3.000,00	
3.3.50.43	Subvenções Sociais	3.000,00	
3.3.90	Aplicações Diretas	609.000,00	
3.3.90.08	Outros Benefícios Assistenciais do servidor e do militar	2.000,00	
3.3.90.14	Diárias – Civil	8.000,00	
3.3.90.30	Material de Consumo	100.000,00	
3.3.90.32	Material, Bem ou Serviço para Distribuição Gratuita	10.000,00	
3.3.90.36	Outros Serviços de Terceiros – Pessoa Física	45.000,00	
3.3.90.39	Outros Serviços de Terceiros - Pessoa Jurídica	267.000,00	
3.3.90.48	Outros Auxílios Financeiros a Pessoas Físicas	170.000,00	
3.3.90.91	Sentenças Judiciais	3.000,00	
3.3.90.94	Indenizações e Restituições Trabalhistas	4.000,00	

Total da Unidade Orçamentária: 851.000,00

Unidade Orçamentária: 13002 - DEPARTAMENTO DE PROMOÇÃO E EVENTOS

Código	Especificação	Desdobramento	Fonte	Categoria econômica
3	Despesas Correntes			1.664.000,00
3.1	Pessoal e Encargos Sociais		20.000,00	
3.1.90	Aplicações Diretas	20.000,00		
3.1.90.11	Vencimentos e Vantagens Fixas – Pessoal Civil	10.000,00		
3.1.90.13	Obrigações Patronais	8.000,00		
3.1.90.91	Sentenças Judiciais	2.000,00		
3.3	Outras Despesas Correntes		1.644.000,00	
3.3.90	Aplicações Diretas	1.644.000,00		
3.3.90.30	Material de Consumo	155.000,00		
3.3.90.32	Material, Bem ou Serviço para Distribuição Gratuita	23.000,00		
3.3.90.35	Serviços de Consultoria	5.000,00		
3.3.90.36	Outros Serviços de Terceiros – Pessoa Física	227.000,00		
3.3.90.39	Outros Serviços de Terceiros - Pessoa Jurídica	1.234.000,00		
4	Despesas de Capital			55.000,00
4.4	Investimentos		55.000,00	
4.4.90	Aplicações Diretas	55.000,00		
4.4.90.51	Obras e Instalações	30.000,00		
4.4.90.52	Equipamentos e Material Permanente	25.000,00		

Total da Unidade Orçamentária: 1.719.000,00

Unidade Orçamentária: 13004 - FUNDO MUNICIPAL DE TURISMO E CULTURA

Código	Especificação	Desdobramento	Fonte	Categoria econômica
3	Despesas Correntes			145.000,00
3.1	Pessoal e Encargos Sociais		65.000,00	
3.1.90	Aplicações Diretas	65.000,00		
3.1.90.04	Contratação por Tempo Determinado	30.000,00		



Município de Pesqueira

Praça Comendador José Didier, s/n - Centro - 55.200-000 - Pesqueira/ PE
 CNPJ: 10.264.406/0001-35 Fone: 87 3835-8715 prefeituramunicipaldepesqueira@hotmail.com
<http://www.pesqueira.pe.gov.br/>

Usuário: Gustavo Caldas

Chave de Autenticação
8526-6494-67Página
8 / 33

Anexo 2 da Lei Nº 4.320/64 - Despesas Segundo as Categorias Econômicas

DESPESAS		Valores em R\$ - Período: Orçamento/2021	
3.1.90.11	Vencimentos e Vantagens Fixas – Pessoal Civil	20.000,00	
3.1.90.13	Obrigações Patronais	15.000,00	
3.3	Outras Despesas Correntes		80.000,00
3.3.50	Transferências a Instituições Privadas sem Fins Lucrativos	10.000,00	
3.3.50.43	Subvenções Sociais	10.000,00	
3.3.90	Aplicações Diretas	70.000,00	
3.3.90.14	Diárias – Civil	5.000,00	
3.3.90.30	Material de Consumo	10.000,00	
3.3.90.31	Premiações Culturais, Artísticas, Científicas, Desportivas e Outras	10.000,00	
3.3.90.32	Material, Bem ou Serviço para Distribuição Gratuita	5.000,00	
3.3.90.36	Outros Serviços de Terceiros – Pessoa Física	5.000,00	
3.3.90.39	Outros Serviços de Terceiros - Pessoa Jurídica	5.000,00	
3.3.90.43	Subvenções Sociais	10.000,00	
3.3.90.48	Outros Auxílios Financeiros a Pessoas Físicas	20.000,00	
4	Despesas de Capital		82.000,00
4.4	Investimentos		82.000,00
4.4.90	Aplicações Diretas	82.000,00	
4.4.90.51	Obras e Instalações	77.000,00	
4.4.90.52	Equipamentos e Material Permanente	5.000,00	
Total da Unidade Orçamentária:			227.000,00

Unidade Orçamentária: 14001 - DEPARTAMENTO DE ADMINISTRAÇÃO

Código	Especificação	Desdobramento	Fonte	Categoria econômica
3	Despesas Correntes			111.000,00
3.1	Pessoal e Encargos Sociais		82.000,00	
3.1.90	Aplicações Diretas	82.000,00		
3.1.90.04	Contratação por Tempo Determinado	15.000,00		
3.1.90.11	Vencimentos e Vantagens Fixas – Pessoal Civil	60.000,00		
3.1.90.91	Sentenças Judiciais	2.000,00		
3.1.90.94	Indenizações e Restituições Trabalhistas	5.000,00		
3.3	Outras Despesas Correntes		29.000,00	
3.3.50	Transferências a Instituições Privadas sem Fins Lucrativos	2.000,00		
3.3.50.43	Subvenções Sociais	2.000,00		
3.3.90	Aplicações Diretas	27.000,00		
3.3.90.08	Outros Benefícios Assistenciais do servidor e do militar	2.000,00		
3.3.90.14	Diárias – Civil	5.000,00		
3.3.90.30	Material de Consumo	5.000,00		
3.3.90.36	Outros Serviços de Terceiros – Pessoa Física	5.000,00		
3.3.90.39	Outros Serviços de Terceiros - Pessoa Jurídica	10.000,00		
4	Despesas de Capital			20.000,00
4.4	Investimentos		20.000,00	
4.4.90	Aplicações Diretas	20.000,00		
4.4.90.51	Obras e Instalações	10.000,00		
4.4.90.52	Equipamentos e Material Permanente	10.000,00		
Total da Unidade Orçamentária:				131.000,00



Município de Pesqueira

Praça Comendador José Didier, s/n - Centro - 55.200-000 - Pesqueira/ PE
 CNPJ: 10.264.406/0001-35 Fone: 87 3835-8715 prefeituramunicipaldepesqueira@hotmail.com
<http://www.pesqueira.pe.gov.br/>

Usuário: Gustavo Caldas

Chave de Autenticação
8526-6494-67Página
9 / 33

Anexo 2 da Lei Nº 4.320/64 - Despesas Segundo as Categorias Econômicas

DESPESAS

Valores em R\$ - Período: Orçamento/2021

Unidade Orçamentária: 14002 - DEPARTAMENTO DE PATRIMÔNIO

Código	Especificação	Desdobramento	Fonte	Categoria econômica
3	Despesas Correntes			34.000,00
3.1	Pessoal e Encargos Sociais		14.000,00	
3.1.90	Aplicações Diretas	14.000,00		
3.1.90.04	Contratação por Tempo Determinado	4.000,00		
3.1.90.11	Vencimentos e Vantagens Fixas – Pessoal Civil	10.000,00		
3.3	Outras Despesas Correntes		20.000,00	
3.3.90	Aplicações Diretas	20.000,00		
3.3.90.14	Diárias – Civil	5.000,00		
3.3.90.30	Material de Consumo	5.000,00		
3.3.90.36	Outros Serviços de Terceiros – Pessoa Física	5.000,00		
3.3.90.39	Outros Serviços de Terceiros - Pessoa Jurídica	5.000,00		
4	Despesas de Capital			10.000,00
4.4	Investimentos		10.000,00	
4.4.90	Aplicações Diretas	10.000,00		
4.4.90.51	Obras e Instalações	5.000,00		
4.4.90.52	Equipamentos e Material Permanente	5.000,00		
Total da Unidade Orçamentária:				44.000,00

Unidade Orçamentária: 14003 - DEPARTAMENTO DE ASSUNTOS CULTURAIS

Código	Especificação	Desdobramento	Fonte	Categoria econômica
3	Despesas Correntes			43.000,00
3.1	Pessoal e Encargos Sociais		20.000,00	
3.1.90	Aplicações Diretas	20.000,00		
3.1.90.04	Contratação por Tempo Determinado	10.000,00		
3.1.90.11	Vencimentos e Vantagens Fixas – Pessoal Civil	10.000,00		
3.3	Outras Despesas Correntes		23.000,00	
3.3.90	Aplicações Diretas	23.000,00		
3.3.90.14	Diárias – Civil	5.000,00		
3.3.90.30	Material de Consumo	5.000,00		
3.3.90.36	Outros Serviços de Terceiros – Pessoa Física	5.000,00		
3.3.90.39	Outros Serviços de Terceiros - Pessoa Jurídica	8.000,00		
4	Despesas de Capital			8.000,00
4.4	Investimentos		8.000,00	
4.4.90	Aplicações Diretas	8.000,00		
4.4.90.51	Obras e Instalações	4.000,00		
4.4.90.52	Equipamentos e Material Permanente	4.000,00		
Total da Unidade Orçamentária:				51.000,00

Unidade Orçamentária: 20001 - DEPARTAMENTO DE ADMINISTRAÇÃO

Código	Especificação	Desdobramento	Fonte	Categoria econômica
3	Despesas Correntes			5.717.000,00
3.1	Pessoal e Encargos Sociais		2.040.000,00	
3.1.90	Aplicações Diretas	2.020.000,00		
3.1.90.04	Contratação por Tempo Determinado	800.000,00		
3.1.90.11	Vencimentos e Vantagens Fixas – Pessoal Civil	1.200.000,00		



Município de Pesqueira

Praça Comendador José Didier, s/n - Centro - 55.200-000 - Pesqueira/ PE
 CNPJ: 10.264.406/0001-35 Fone: 87 3835-8715 prefeituramunicipaldepesqueira@hotmail.com
<http://www.pesqueira.pe.gov.br/>

Usuário: Gustavo Caldas

Chave de Autenticação
8526-6494-67Página
10 / 33

Anexo 2 da Lei Nº 4.320/64 - Despesas Segundo as Categorias Econômicas

DESPESAS

Valores em R\$ - Período: Orçamento/2021

3.1.90.13	Obrigações Patronais	10.000,00		
3.1.90.91	Sentenças Judiciais	5.000,00		
3.1.90.94	Indenizações e Restituições Trabalhistas	5.000,00		
3.1.91	Aplicação Direta Decorrente de Operação entre Órgãos, Fundos e Entidades Integrantes dos Orçamentos Fiscal e da Seguridade Social	20.000,00		
3.1.91.13	Obrigações Patronais	20.000,00		
3.3	Outras Despesas Correntes		3.677.000,00	
3.3.90	Aplicações Diretas	3.677.000,00		
3.3.90.08	Outros Benefícios Assistenciais do servidor e do militar	2.000,00		
3.3.90.14	Diárias – Civil	10.000,00		
3.3.90.30	Material de Consumo	408.000,00		
3.3.90.35	Serviços de Consultoria	10.000,00		
3.3.90.36	Outros Serviços de Terceiros – Pessoa Física	115.000,00		
3.3.90.39	Outros Serviços de Terceiros - Pessoa Jurídica	3.100.000,00		
3.3.90.47	Obrigações Tributárias e Contributivas	10.000,00		
3.3.90.48	Outros Auxílios Financeiros a Pessoas Físicas	20.000,00		
3.3.90.91	Sentenças Judiciais	2.000,00		
4	Despesas de Capital			1.015.000,00
4.4	Investimentos		1.015.000,00	
4.4.90	Aplicações Diretas	1.015.000,00		
4.4.90.51	Obras e Instalações	5.000,00		
4.4.90.52	Equipamentos e Material Permanente	1.010.000,00		

Total da Unidade Orçamentária: 6.732.000,00

Unidade Orçamentária: 2002 - DEPARTAMENTO DE SANEAMENTO, OBRAS E RODOVIAS

Código	Especificação	Desdobramento	Fonte	Categoria econômica
3	Despesas Correntes			422.000,00
3.3	Outras Despesas Correntes		422.000,00	
3.3.90	Aplicações Diretas	422.000,00		
3.3.90.30	Material de Consumo	140.000,00		
3.3.90.36	Outros Serviços de Terceiros – Pessoa Física	70.000,00		
3.3.90.39	Outros Serviços de Terceiros - Pessoa Jurídica	212.000,00		
4	Despesas de Capital			3.114.930,00
4.4	Investimentos		3.114.930,00	
4.4.90	Aplicações Diretas	3.114.930,00		
4.4.90.51	Obras e Instalações	3.034.930,00		
4.4.90.52	Equipamentos e Material Permanente	30.000,00		
4.4.90.61	Aquisição de Imóveis	50.000,00		

Total da Unidade Orçamentária: 3.536.930,00

Unidade Orçamentária: 2002 - GABINETE DO PREFEITO

Código	Especificação	Desdobramento	Fonte	Categoria econômica
3	Despesas Correntes			1.274.070,00
3.1	Pessoal e Encargos Sociais		976.270,00	
3.1.90	Aplicações Diretas	961.270,00		
3.1.90.04	Contratação por Tempo Determinado	25.000,00		
3.1.90.11	Vencimentos e Vantagens Fixas – Pessoal Civil	852.000,00		



Município de Pesqueira

Praça Comendador José Didier, s/n - Centro - 55.200-000 - Pesqueira/ PE
 CNPJ: 10.264.406/0001-35 Fone: 87 3835-8715 prefeituramunicipaldepesqueira@hotmail.com
<http://www.pesqueira.pe.gov.br/>

Usuário: Gustavo Caldas

Chave de Autenticação
8526-6494-67Página
11 / 33

Anexo 2 da Lei Nº 4.320/64 - Despesas Segundo as Categorias Econômicas

DESPESAS

Valores em R\$ - Período: Orçamento/2021

3.1.90.13	Obrigações Patronais	79.270,00		
3.1.90.94	Indenizações e Restituições Trabalhistas	5.000,00		
3.1.91	Aplicação Direta Decorrente de Operação entre Órgãos, Fundos e Entidades Integrantes dos Orçamentos Fiscal e da Seguridade Social	15.000,00		
3.1.91.13	Obrigações Patronais	15.000,00		
3.3	Outras Despesas Correntes		297.800,00	
3.3.90	Aplicações Diretas	297.800,00		
3.3.90.14	Diárias – Civil	45.000,00		
3.3.90.30	Material de Consumo	94.800,00		
3.3.90.32	Material, Bem ou Serviço para Distribuição Gratuita	10.000,00		
3.3.90.33	Passagens e Despesas com Locomoção	10.000,00		
3.3.90.36	Outros Serviços de Terceiros – Pessoa Física	11.000,00		
3.3.90.39	Outros Serviços de Terceiros - Pessoa Jurídica	110.000,00		
3.3.90.47	Obrigações Tributárias e Contributivas	10.000,00		
3.3.90.48	Outros Auxílios Financeiros a Pessoas Físicas	2.000,00		
3.3.90.94	Indenizações e Restituições Trabalhistas	5.000,00		
4	Despesas de Capital			36.000,00
4.4	Investimentos		36.000,00	
4.4.90	Aplicações Diretas	36.000,00		
4.4.90.51	Obras e Instalações	16.000,00		
4.4.90.52	Equipamentos e Material Permanente	20.000,00		

Total da Unidade Orçamentária: 1.310.070,00

Unidade Orçamentária: 2005 - COORDENADORIA MUNICIPAL DE POLÍTICAS PARA AS MULHERES

Código	Especificação	Desdobramento	Fonte	Categoria econômica
3	Despesas Correntes			64.000,00
3.1	Pessoal e Encargos Sociais		23.000,00	
3.1.90	Aplicações Diretas	8.000,00		
3.1.90.04	Contratação por Tempo Determinado	2.000,00		
3.1.90.11	Vencimentos e Vantagens Fixas – Pessoal Civil	4.000,00		
3.1.90.13	Obrigações Patronais	2.000,00		
3.1.91	Aplicação Direta Decorrente de Operação entre Órgãos, Fundos e Entidades Integrantes dos Orçamentos Fiscal e da Seguridade Social	15.000,00		
3.1.91.13	Obrigações Patronais	15.000,00		
3.3	Outras Despesas Correntes		41.000,00	
3.3.90	Aplicações Diretas	41.000,00		
3.3.90.14	Diárias – Civil	2.000,00		
3.3.90.30	Material de Consumo	9.000,00		
3.3.90.32	Material, Bem ou Serviço para Distribuição Gratuita	2.000,00		
3.3.90.35	Serviços de Consultoria	2.000,00		
3.3.90.36	Outros Serviços de Terceiros – Pessoa Física	12.000,00		
3.3.90.39	Outros Serviços de Terceiros - Pessoa Jurídica	12.000,00		
3.3.90.48	Outros Auxílios Financeiros a Pessoas Físicas	2.000,00		
4	Despesas de Capital			5.000,00
4.4	Investimentos		5.000,00	
4.4.90	Aplicações Diretas	5.000,00		
4.4.90.52	Equipamentos e Material Permanente	5.000,00		



Município de Pesqueira

Praça Comendador José Didier, s/n - Centro - 55.200-000 - Pesqueira/ PE
 CNPJ: 10.264.406/0001-35 Fone: 87 3835-8715 prefeituramunicipaldepesqueira@hotmail.com
<http://www.pesqueira.pe.gov.br/>

Usuário: Gustavo Caldas

Chave de Autenticação
8526-6494-67Página
12 / 33

Anexo 2 da Lei Nº 4.320/64 - Despesas Segundo as Categorias Econômicas

DESPESAS

Valores em R\$ - Período: Orçamento/2021

Total da Unidade Orçamentária: 69.000,00

Unidade Orçamentária: 2006 - CONTROLADORIA MUNICIPAL

Código	Especificação	Desdobramento	Fonte	Categoria econômica
3	Despesas Correntes			188.000,00
3.1	Pessoal e Encargos Sociais		142.000,00	
3.1.90	Aplicações Diretas	137.000,00		
3.1.90.04	Contratação por Tempo Determinado	8.000,00		
3.1.90.11	Vencimentos e Vantagens Fixas – Pessoal Civil	120.000,00		
3.1.90.13	Obrigações Patronais	2.000,00		
3.1.90.91	Sentenças Judiciais	2.000,00		
3.1.90.94	Indenizações e Restituições Trabalhistas	5.000,00		
3.1.91	Aplicação Direta Decorrente de Operação entre Órgãos, Fundos e Entidades Integrantes dos Orçamentos Fiscal e da Seguridade Social	5.000,00		
3.1.91.13	Obrigações Patronais	5.000,00		
3.3	Outras Despesas Correntes		46.000,00	
3.3.50	Transferências a Instituições Privadas sem Fins Lucrativos	5.000,00		
3.3.50.43	Subvenções Sociais	5.000,00		
3.3.90	Aplicações Diretas	41.000,00		
3.3.90.14	Diárias – Civil	8.000,00		
3.3.90.30	Material de Consumo	5.000,00		
3.3.90.35	Serviços de Consultoria	5.000,00		
3.3.90.36	Outros Serviços de Terceiros – Pessoa Física	6.000,00		
3.3.90.39	Outros Serviços de Terceiros - Pessoa Jurídica	8.000,00		
3.3.90.48	Outros Auxílios Financeiros a Pessoas Físicas	2.000,00		
3.3.90.91	Sentenças Judiciais	2.000,00		
3.3.90.94	Indenizações e Restituições Trabalhistas	5.000,00		
4	Despesas de Capital			18.000,00
4.4	Investimentos		18.000,00	
4.4.90	Aplicações Diretas	18.000,00		
4.4.90.51	Obras e Instalações	10.000,00		
4.4.90.52	Equipamentos e Material Permanente	8.000,00		
Total da Unidade Orçamentária:				206.000,00
Total da Unidade Gestora:				17.605.698,00

Unidade Gestora: 12 - Consórcio Dom Mariano - CONDOMAR

Unidade Orçamentária: 25001 - SECRETARIA EXECUTIVA

Código	Especificação	Desdobramento	Fonte	Categoria econômica
3	Despesas Correntes			27.902,00
3.1	Pessoal e Encargos Sociais		11.902,00	
3.1.90	Aplicações Diretas	11.902,00		
3.1.90.04	Contratação por Tempo Determinado	2.000,00		
3.1.90.05	Outros Benefícios Previdenciários do servidor ou do militar	2.000,00		
3.1.90.11	Vencimentos e Vantagens Fixas – Pessoal Civil	2.000,00		
3.1.90.13	Obrigações Patronais	1.902,00		
3.1.90.91	Sentenças Judiciais	2.000,00		
3.1.90.92	Despesas de Exercícios Anteriores	2.000,00		



Município de Pesqueira

Praça Comendador José Didier, s/n - Centro - 55.200-000 - Pesqueira/ PE
 CNPJ: 10.264.406/0001-35 Fone: 87 3835-8715 prefeituramunicipaldepesqueira@hotmail.com
<http://www.pesqueira.pe.gov.br/>

Usuário: Gustavo Caldas

Chave de Autenticação
8526-6494-67Página
13 / 33

Anexo 2 da Lei Nº 4.320/64 - Despesas Segundo as Categorias Econômicas

DESPESAS

Valores em R\$ - Período: Orçamento/2021

3.3	Outras Despesas Correntes		16.000,00	
3.3.90	Aplicações Diretas		16.000,00	
3.3.90.14	Diárias – Civil		2.000,00	
3.3.90.30	Material de Consumo		2.000,00	
3.3.90.33	Passagens e Despesas com Locomoção		2.000,00	
3.3.90.36	Outros Serviços de Terceiros – Pessoa Física		2.000,00	
3.3.90.39	Outros Serviços de Terceiros - Pessoa Jurídica		2.000,00	
3.3.90.91	Sentenças Judiciais		2.000,00	
3.3.90.92	Despesas de Exercícios Anteriores		2.000,00	
3.3.90.93	Indenizações e Restituições		2.000,00	
4	Despesas de Capital			6.000,00
4.4	Investimentos			4.000,00
4.4.90	Aplicações Diretas	4.000,00		
4.4.90.51	Obras e Instalações	2.000,00		
4.4.90.52	Equipamentos e Material Permanente	2.000,00		
4.6	Amortização da Dívida			2.000,00
4.6.90	Aplicações Diretas	2.000,00		
4.6.90.71	Principal da Dívida Contratual Resgatado	2.000,00		

Total da Unidade Orçamentária: 33.902,00**Unidade Orçamentária: 25002 - NÚCLEO INTERMUNICIPAL DE SAÚDE E MATERNO INFANTIL**

Código	Especificação	Desdobramento	Fonte	Categoria econômica
3	Despesas Correntes			30.129,25
3.1	Pessoal e Encargos Sociais		12.000,00	
3.1.90	Aplicações Diretas	12.000,00		
3.1.90.04	Contratação por Tempo Determinado	2.000,00		
3.1.90.05	Outros Benefícios Previdenciários do servidor ou do militar	2.000,00		
3.1.90.11	Vencimentos e Vantagens Fixas – Pessoal Civil	2.000,00		
3.1.90.13	Obrigações Patronais	2.000,00		
3.1.90.91	Sentenças Judiciais	2.000,00		
3.1.90.92	Despesas de Exercícios Anteriores	2.000,00		
3.3	Outras Despesas Correntes		18.129,25	
3.3.90	Aplicações Diretas	18.129,25		
3.3.90.14	Diárias – Civil	2.000,00		
3.3.90.30	Material de Consumo	2.000,00		
3.3.90.33	Passagens e Despesas com Locomoção	2.000,00		
3.3.90.35	Serviços de Consultoria	2.000,00		
3.3.90.36	Outros Serviços de Terceiros – Pessoa Física	2.000,00		
3.3.90.39	Outros Serviços de Terceiros - Pessoa Jurídica	2.129,25		
3.3.90.91	Sentenças Judiciais	2.000,00		
3.3.90.92	Despesas de Exercícios Anteriores	2.000,00		
3.3.90.93	Indenizações e Restituições	2.000,00		
4	Despesas de Capital			4.000,00
4.4	Investimentos		4.000,00	
4.4.90	Aplicações Diretas	4.000,00		
4.4.90.51	Obras e Instalações	2.000,00		



Município de Pesqueira

Praça Comendador José Didier, s/n - Centro - 55.200-000 - Pesqueira/ PE
 CNPJ: 10.264.406/0001-35 Fone: 87 3835-8715 prefeituramunicipaldepesqueira@hotmail.com
<http://www.pesqueira.pe.gov.br/>

Usuário: Gustavo Caldas

Chave de Autenticação
8526-6494-67Página
14 / 33

Anexo 2 da Lei Nº 4.320/64 - Despesas Segundo as Categorias Econômicas

DESPESAS

Valores em R\$ - Período: Orçamento/2021

4.4.90.52	Equipamentos e Material Permanente	2.000,00		
			Total da Unidade Orçamentária:	34.129,25

Unidade Orçamentária: 25003 - NÚCLEO INTERMUNICIPAL DE SANEAMENTO BÁSICO

Código	Especificação	Desdobramento	Fonte	Categoria econômica
3	Despesas Correntes			28.000,00
3.1	Pessoal e Encargos Sociais		12.000,00	
3.1.90	Aplicações Diretas	12.000,00		
3.1.90.04	Contratação por Tempo Determinado	2.000,00		
3.1.90.05	Outros Benefícios Previdenciários do servidor ou do militar	2.000,00		
3.1.90.11	Vencimentos e Vantagens Fixas – Pessoal Civil	2.000,00		
3.1.90.13	Obrigações Patronais	2.000,00		
3.1.90.91	Sentenças Judiciais	2.000,00		
3.1.90.92	Despesas de Exercícios Anteriores	2.000,00		
3.3	Outras Despesas Correntes		16.000,00	
3.3.90	Aplicações Diretas	16.000,00		
3.3.90.14	Diárias – Civil	2.000,00		
3.3.90.30	Material de Consumo	2.000,00		
3.3.90.33	Passagens e Despesas com Locomoção	2.000,00		
3.3.90.36	Outros Serviços de Terceiros – Pessoa Física	2.000,00		
3.3.90.39	Outros Serviços de Terceiros - Pessoa Jurídica	2.000,00		
3.3.90.91	Sentenças Judiciais	2.000,00		
3.3.90.92	Despesas de Exercícios Anteriores	2.000,00		
3.3.90.93	Indenizações e Restituições	2.000,00		
4	Despesas de Capital			4.000,00
4.4	Investimentos		4.000,00	
4.4.90	Aplicações Diretas	4.000,00		
4.4.90.51	Obras e Instalações	2.000,00		
4.4.90.52	Equipamentos e Material Permanente	2.000,00		
			Total da Unidade Orçamentária:	32.000,00

Unidade Orçamentária: 25004 - NÚCLEO INTERMUNICIPAL DE ILUMINAÇÃO PÚBLICA

Código	Especificação	Desdobramento	Fonte	Categoria econômica
3	Despesas Correntes			28.000,00
3.1	Pessoal e Encargos Sociais		12.000,00	
3.1.90	Aplicações Diretas	12.000,00		
3.1.90.04	Contratação por Tempo Determinado	2.000,00		
3.1.90.05	Outros Benefícios Previdenciários do servidor ou do militar	2.000,00		
3.1.90.11	Vencimentos e Vantagens Fixas – Pessoal Civil	2.000,00		
3.1.90.13	Obrigações Patronais	2.000,00		
3.1.90.91	Sentenças Judiciais	2.000,00		
3.1.90.92	Despesas de Exercícios Anteriores	2.000,00		
3.3	Outras Despesas Correntes		16.000,00	
3.3.90	Aplicações Diretas	16.000,00		
3.3.90.14	Diárias – Civil	2.000,00		
3.3.90.30	Material de Consumo	2.000,00		
3.3.90.33	Passagens e Despesas com Locomoção	2.000,00		



Município de Pesqueira

Praça Comendador José Didier, s/n - Centro - 55.200-000 - Pesqueira/ PE
 CNPJ: 10.264.406/0001-35 Fone: 87 3835-8715 prefeituramunicipaldepesqueira@hotmail.com
<http://www.pesqueira.pe.gov.br/>

Usuário: Gustavo Caldas

Chave de Autenticação
8526-6494-67Página
15 / 33

Anexo 2 da Lei Nº 4.320/64 - Despesas Segundo as Categorias Econômicas

DESPESAS

Valores em R\$ - Período: Orçamento/2021

3.3.90.36	Outros Serviços de Terceiros – Pessoa Física	2.000,00		
3.3.90.39	Outros Serviços de Terceiros - Pessoa Jurídica	2.000,00		
3.3.90.91	Sentenças Judiciais	2.000,00		
3.3.90.92	Despesas de Exercícios Anteriores	2.000,00		
3.3.90.93	Indenizações e Restituições	2.000,00		
4	Despesas de Capital			4.000,00
4.4	Investimentos		4.000,00	
4.4.90	Aplicações Diretas	4.000,00		
4.4.90.51	Obras e Instalações	2.000,00		
4.4.90.52	Equipamentos e Material Permanente	2.000,00		

Total da Unidade Orçamentária: 32.000,00

Unidade Orçamentária: 25005 - NÚCLEO INTERMUNICIPAL DE INFRA-ESTRUTURA

Código	Especificação	Desdobramento	Fonte	Categoria econômica
3	Despesas Correntes			28.000,00
3.1	Pessoal e Encargos Sociais		12.000,00	
3.1.90	Aplicações Diretas	12.000,00		
3.1.90.04	Contratação por Tempo Determinado	2.000,00		
3.1.90.05	Outros Benefícios Previdenciários do servidor ou do militar	2.000,00		
3.1.90.11	Vencimentos e Vantagens Fixas – Pessoal Civil	2.000,00		
3.1.90.13	Obrigações Patronais	2.000,00		
3.1.90.91	Sentenças Judiciais	2.000,00		
3.1.90.92	Despesas de Exercícios Anteriores	2.000,00		
3.3	Outras Despesas Correntes		16.000,00	
3.3.90	Aplicações Diretas	16.000,00		
3.3.90.14	Diárias – Civil	2.000,00		
3.3.90.30	Material de Consumo	2.000,00		
3.3.90.33	Passagens e Despesas com Locomoção	2.000,00		
3.3.90.36	Outros Serviços de Terceiros – Pessoa Física	2.000,00		
3.3.90.39	Outros Serviços de Terceiros - Pessoa Jurídica	2.000,00		
3.3.90.91	Sentenças Judiciais	2.000,00		
3.3.90.92	Despesas de Exercícios Anteriores	2.000,00		
3.3.90.93	Indenizações e Restituições	2.000,00		
4	Despesas de Capital			4.000,00
4.4	Investimentos		4.000,00	
4.4.90	Aplicações Diretas	4.000,00		
4.4.90.51	Obras e Instalações	2.000,00		
4.4.90.52	Equipamentos e Material Permanente	2.000,00		

Total da Unidade Orçamentária: 32.000,00

Unidade Orçamentária: 25006 - NÚCLEO DE SEGURANÇA ALIMENTAR

Código	Especificação	Desdobramento	Fonte	Categoria econômica
3	Despesas Correntes			28.000,00
3.1	Pessoal e Encargos Sociais		12.000,00	
3.1.90	Aplicações Diretas	12.000,00		
3.1.90.04	Contratação por Tempo Determinado	2.000,00		
3.1.90.05	Outros Benefícios Previdenciários do servidor ou do militar	2.000,00		



Município de Pesqueira

Praça Comendador José Didier, s/n - Centro - 55.200-000 - Pesqueira/ PE
 CNPJ: 10.264.406/0001-35 Fone: 87 3835-8715 prefeituramunicipaldepesqueira@hotmail.com
<http://www.pesqueira.pe.gov.br/>

Usuário: Gustavo Caldas

Chave de Autenticação
8526-6494-67Página
16 / 33

Anexo 2 da Lei Nº 4.320/64 - Despesas Segundo as Categorias Econômicas

DESPESAS

Valores em R\$ - Período: Orçamento/2021

3.1.90.11	Vencimentos e Vantagens Fixas – Pessoal Civil	2.000,00		
3.1.90.13	Obrigações Patronais	2.000,00		
3.1.90.91	Sentenças Judiciais	2.000,00		
3.1.90.92	Despesas de Exercícios Anteriores	2.000,00		
3.3	Outras Despesas Correntes		16.000,00	
3.3.90	Aplicações Diretas	16.000,00		
3.3.90.14	Diárias – Civil	2.000,00		
3.3.90.30	Material de Consumo	2.000,00		
3.3.90.35	Serviços de Consultoria	2.000,00		
3.3.90.36	Outros Serviços de Terceiros – Pessoa Física	2.000,00		
3.3.90.39	Outros Serviços de Terceiros - Pessoa Jurídica	2.000,00		
3.3.90.91	Sentenças Judiciais	2.000,00		
3.3.90.92	Despesas de Exercícios Anteriores	2.000,00		
3.3.90.93	Indenizações e Restituições	2.000,00		
4	Despesas de Capital			4.000,00
4.4	Investimentos		4.000,00	
4.4.90	Aplicações Diretas	4.000,00		
4.4.90.51	Obras e Instalações	2.000,00		
4.4.90.52	Equipamentos e Material Permanente	2.000,00		

Total da Unidade Orçamentária: 32.000,00

Unidade Orçamentária: 25007 - NÚCLEO RECUPERAÇÃO/COMPENSAÇÃO PREVIDENCIÁRIA - COMPREV

Código	Especificação	Desdobramento	Fonte	Categoria econômica
3	Despesas Correntes			28.000,00
3.1	Pessoal e Encargos Sociais		12.000,00	
3.1.90	Aplicações Diretas	12.000,00		
3.1.90.04	Contratação por Tempo Determinado	2.000,00		
3.1.90.05	Outros Benefícios Previdenciários do servidor ou do militar	2.000,00		
3.1.90.11	Vencimentos e Vantagens Fixas – Pessoal Civil	2.000,00		
3.1.90.13	Obrigações Patronais	2.000,00		
3.1.90.91	Sentenças Judiciais	2.000,00		
3.1.90.92	Despesas de Exercícios Anteriores	2.000,00		
3.3	Outras Despesas Correntes		16.000,00	
3.3.90	Aplicações Diretas	16.000,00		
3.3.90.14	Diárias – Civil	2.000,00		
3.3.90.30	Material de Consumo	2.000,00		
3.3.90.35	Serviços de Consultoria	2.000,00		
3.3.90.36	Outros Serviços de Terceiros – Pessoa Física	2.000,00		
3.3.90.39	Outros Serviços de Terceiros - Pessoa Jurídica	2.000,00		
3.3.90.91	Sentenças Judiciais	2.000,00		
3.3.90.92	Despesas de Exercícios Anteriores	2.000,00		
3.3.90.93	Indenizações e Restituições	2.000,00		
4	Despesas de Capital			4.000,00
4.4	Investimentos		4.000,00	
4.4.90	Aplicações Diretas	4.000,00		
4.4.90.51	Obras e Instalações	2.000,00		



Município de Pesqueira

Praça Comendador José Didier, s/n - Centro - 55.200-000 - Pesqueira/ PE
 CNPJ: 10.264.406/0001-35 Fone: 87 3835-8715 prefeituramunicipaldepesqueira@hotmail.com
<http://www.pesqueira.pe.gov.br/>

Usuário: Gustavo Caldas

Chave de Autenticação
8526-6494-67Página
17 / 33

Anexo 2 da Lei Nº 4.320/64 - Despesas Segundo as Categorias Econômicas

DESPESAS

Valores em R\$ - Período: Orçamento/2021

4.4.90.52	Equipamentos e Material Permanente	2.000,00		
		Total da Unidade Orçamentária:		32.000,00
		Total da Unidade Gestora:		228.031,25

Unidade Gestora: 1 - Prefeitura Municipal de Pesqueira

Unidade Orçamentária: 24001 - GABINETE DO SECRETÁRIO

Código	Especificação	Desdobramento	Fonte	Categoria econômica
3	Despesas Correntes			923.000,00
3.1	Pessoal e Encargos Sociais		790.000,00	
3.1.90	Aplicações Diretas	785.000,00		
3.1.90.04	Contratação por Tempo Determinado	450.000,00		
3.1.90.11	Vencimentos e Vantagens Fixas – Pessoal Civil	200.000,00		
3.1.90.13	Obrigações Patronais	115.000,00		
3.1.90.16	Outras Despesas Variáveis – Pessoal Civil	5.000,00		
3.1.90.91	Sentenças Judiciais	5.000,00		
3.1.90.92	Despesas de Exercícios Anteriores	5.000,00		
3.1.90.94	Indenizações e Restituições Trabalhistas	5.000,00		
3.1.91	Aplicação Direta Decorrente de Operação entre Órgãos, Fundos e Entidades Integrantes dos Orçamentos Fiscal e da Seguridade Social	5.000,00		
3.1.91.13	Obrigações Patronais	5.000,00		
3.3	Outras Despesas Correntes		133.000,00	
3.3.90	Aplicações Diretas	109.000,00		
3.3.90.14	Diárias – Civil	10.000,00		
3.3.90.30	Material de Consumo	12.000,00		
3.3.90.32	Material, Bem ou Serviço para Distribuição Gratuita	5.000,00		
3.3.90.36	Outros Serviços de Terceiros – Pessoa Física	7.000,00		
3.3.90.39	Outros Serviços de Terceiros - Pessoa Jurídica	40.000,00		
3.3.90.47	Obrigações Tributárias e Contributivas	10.000,00		
3.3.90.48	Outros Auxílios Financeiros a Pessoas Físicas	10.000,00		
3.3.90.91	Sentenças Judiciais	5.000,00		
3.3.90.92	Despesas de Exercícios Anteriores	5.000,00		
3.3.90.94	Indenizações e Restituições Trabalhistas	5.000,00		
3.3.93	Aplicação Direta Decorrente de Operação de Órgãos, Fundos e Entidades Integrantes dos Orçamentos Fiscal e da Seguridade Social com Consórcio Público do qual o Ente Participe	10.000,00		
3.3.93.39	Outros Serviços de Terceiros - Pessoa Jurídica	10.000,00		
3.3.94	Aplicação Direta Decorrente de Operação de Órgãos, Fundos e Entidades Integrantes dos Orçamentos Fiscal e da Seguridade Social com Consórcio Público do qual o Ente Não Participe	14.000,00		
3.3.94.30	Material de Consumo	2.000,00		
3.3.94.36	Outros Serviços de Terceiros – Pessoa Física	2.000,00		
3.3.94.39	Outros Serviços de Terceiros - Pessoa Jurídica	10.000,00		
4	Despesas de Capital			20.000,00
4.4	Investimentos		20.000,00	
4.4.90	Aplicações Diretas	20.000,00		
4.4.90.51	Obras e Instalações	10.000,00		
4.4.90.52	Equipamentos e Material Permanente	10.000,00		
		Total da Unidade Orçamentária:		943.000,00



Município de Pesqueira

Praça Comendador José Didier, s/n - Centro - 55.200-000 - Pesqueira/ PE
 CNPJ: 10.264.406/0001-35 Fone: 87 3835-8715 prefeituramunicipaldepesqueira@hotmail.com
<http://www.pesqueira.pe.gov.br/>

Usuário: Gustavo Caldas

Chave de Autenticação
8526-6494-67Página
18 / 33

Anexo 2 da Lei Nº 4.320/64 - Despesas Segundo as Categorias Econômicas

DESPESAS

Valores em R\$ - Período: Orçamento/2021

Unidade Orçamentária: 24003 - DEPARTAMENTO DE CONTROLE AMBIENTAL

Código	Especificação	Desdobramento	Fonte	Categoria econômica
3	Despesas Correntes			1.553.000,00
3.3	Outras Despesas Correntes		1.553.000,00	
3.3.90	Aplicações Diretas	1.553.000,00		
3.3.90.30	Material de Consumo	92.000,00		
3.3.90.32	Material, Bem ou Serviço para Distribuição Gratuita	8.000,00		
3.3.90.36	Outros Serviços de Terceiros - Pessoa Física	74.000,00		
3.3.90.39	Outros Serviços de Terceiros - Pessoa Jurídica	1.379.000,00		
4	Despesas de Capital			720.000,00
4.4	Investimentos		720.000,00	
4.4.90	Aplicações Diretas	720.000,00		
4.4.90.51	Obras e Instalações	335.000,00		
4.4.90.52	Equipamentos e Material Permanente	385.000,00		

Total da Unidade Orçamentária: 2.273.000,00

Unidade Orçamentária: 24004 - FUNDO MUNICIPAL DE MEIO AMBIENTE

Código	Especificação	Desdobramento	Fonte	Categoria econômica
3	Despesas Correntes			6.000,00
3.3	Outras Despesas Correntes		6.000,00	
3.3.90	Aplicações Diretas	6.000,00		
3.3.90.30	Material de Consumo	2.000,00		
3.3.90.36	Outros Serviços de Terceiros - Pessoa Física	2.000,00		
3.3.90.39	Outros Serviços de Terceiros - Pessoa Jurídica	2.000,00		
4	Despesas de Capital			9.000,00
4.4	Investimentos		9.000,00	
4.4.90	Aplicações Diretas	9.000,00		
4.4.90.51	Obras e Instalações	5.000,00		
4.4.90.52	Equipamentos e Material Permanente	4.000,00		

Total da Unidade Orçamentária: 15.000,00

Unidade Orçamentária: 24005 - DEPARTAMENTO DE URBANISMO

Código	Especificação	Desdobramento	Fonte	Categoria econômica
3	Despesas Correntes			238.000,00
3.3	Outras Despesas Correntes		238.000,00	
3.3.90	Aplicações Diretas	238.000,00		
3.3.90.30	Material de Consumo	55.000,00		
3.3.90.36	Outros Serviços de Terceiros - Pessoa Física	69.000,00		
3.3.90.39	Outros Serviços de Terceiros - Pessoa Jurídica	114.000,00		
4	Despesas de Capital			150.000,00
4.4	Investimentos		150.000,00	
4.4.90	Aplicações Diretas	150.000,00		
4.4.90.51	Obras e Instalações	115.000,00		
4.4.90.52	Equipamentos e Material Permanente	35.000,00		

Total da Unidade Orçamentária: 388.000,00

Unidade Orçamentária: 3001 - ASSESSORIA DE IMPRENSA

Código	Especificação	Desdobramento	Fonte	Categoria econômica
--------	---------------	---------------	-------	---------------------



Município de Pesqueira

Praça Comendador José Didier, s/n - Centro - 55.200-000 - Pesqueira/ PE
 CNPJ: 10.264.406/0001-35 Fone: 87 3835-8715 prefeituramunicipaldepesqueira@hotmail.com
<http://www.pesqueira.pe.gov.br/>

Usuário: Gustavo Caldas

Chave de Autenticação
8526-6494-67Página
19 / 33

Anexo 2 da Lei Nº 4.320/64 - Despesas Segundo as Categorias Econômicas

DESPESAS

Valores em R\$ - Período: Orçamento/2021

3	Despesas Correntes			146.000,00
3.3	Outras Despesas Correntes			146.000,00
3.3.90	Aplicações Diretas	146.000,00		
3.3.90.30	Material de Consumo	9.000,00		
3.3.90.32	Material, Bem ou Serviço para Distribuição Gratuita	2.000,00		
3.3.90.36	Outros Serviços de Terceiros – Pessoa Física	20.000,00		
3.3.90.39	Outros Serviços de Terceiros - Pessoa Jurídica	115.000,00		
4	Despesas de Capital			10.000,00
4.4	Investimentos		10.000,00	
4.4.90	Aplicações Diretas	10.000,00		
4.4.90.52	Equipamentos e Material Permanente	10.000,00		

Total da Unidade Orçamentária: 156.000,00

Unidade Orçamentária: 3002 - DEPARTAMENTO DE ASSUNTOS INDIGENAS

Código	Especificação	Desdobramento	Fonte	Categoria econômica
3	Despesas Correntes			40.000,00
3.1	Pessoal e Encargos Sociais		25.000,00	
3.1.90	Aplicações Diretas	25.000,00		
3.1.90.04	Contratação por Tempo Determinado	15.000,00		
3.1.90.11	Vencimentos e Vantagens Fixas – Pessoal Civil	5.000,00		
3.1.90.94	Indenizações e Restituições Trabalhistas	5.000,00		
3.3	Outras Despesas Correntes		15.000,00	
3.3.90	Aplicações Diretas	15.000,00		
3.3.90.30	Material de Consumo	5.000,00		
3.3.90.36	Outros Serviços de Terceiros – Pessoa Física	5.000,00		
3.3.90.39	Outros Serviços de Terceiros - Pessoa Jurídica	5.000,00		
4	Despesas de Capital			10.000,00
4.4	Investimentos		10.000,00	
4.4.90	Aplicações Diretas	10.000,00		
4.4.90.51	Obras e Instalações	5.000,00		
4.4.90.52	Equipamentos e Material Permanente	5.000,00		

Total da Unidade Orçamentária: 50.000,00

Unidade Orçamentária: 3003 - DEPARTAMENTO DE PLANEJAMENTO

Código	Especificação	Desdobramento	Fonte	Categoria econômica
3	Despesas Correntes			1.873.000,00
3.1	Pessoal e Encargos Sociais		1.332.000,00	
3.1.90	Aplicações Diretas	1.322.000,00		
3.1.90.04	Contratação por Tempo Determinado	100.000,00		
3.1.90.11	Vencimentos e Vantagens Fixas – Pessoal Civil	1.200.000,00		
3.1.90.13	Obrigações Patronais	10.000,00		
3.1.90.91	Sentenças Judiciais	2.000,00		
3.1.90.94	Indenizações e Restituições Trabalhistas	10.000,00		
3.1.91	Aplicação Direta Decorrente de Operação entre Órgãos, Fundos e Entidades Integrantes dos Orçamentos Fiscal e da Seguridade Social	10.000,00		
3.1.91.13	Obrigações Patronais	10.000,00		
3.3	Outras Despesas Correntes		541.000,00	



Município de Pesqueira

Praça Comendador José Didier, s/n - Centro - 55.200-000 - Pesqueira/ PE
 CNPJ: 10.264.406/0001-35 Fone: 87 3835-8715 prefeituramunicipaldepesqueira@hotmail.com
<http://www.pesqueira.pe.gov.br/>

Usuário: Gustavo Caldas

Chave de Autenticação
8526-6494-67Página
20 / 33

Anexo 2 da Lei Nº 4.320/64 - Despesas Segundo as Categorias Econômicas

DESPESAS

Valores em R\$ - Período: Orçamento/2021

3.3.50	Transferências a Instituições Privadas sem Fins Lucrativos	10.000,00		
3.3.50.43	Subvenções Sociais	10.000,00		
3.3.90	Aplicações Diretas	531.000,00		
3.3.90.08	Outros Benefícios Assistenciais do servidor e do militar	5.000,00		
3.3.90.14	Diárias – Civil	10.000,00		
3.3.90.30	Material de Consumo	115.000,00		
3.3.90.32	Material, Bem ou Serviço para Distribuição Gratuita	2.000,00		
3.3.90.33	Passagens e Despesas com Locomoção	2.000,00		
3.3.90.35	Serviços de Consultoria	7.000,00		
3.3.90.36	Outros Serviços de Terceiros – Pessoa Física	89.000,00		
3.3.90.39	Outros Serviços de Terceiros - Pessoa Jurídica	275.000,00		
3.3.90.47	Obrigações Tributárias e Contributivas	4.000,00		
3.3.90.48	Outros Auxílios Financeiros a Pessoas Físicas	10.000,00		
3.3.90.91	Sentenças Judiciais	2.000,00		
3.3.90.94	Indenizações e Restituições Trabalhistas	10.000,00		
4	Despesas de Capital			80.000,00
4.4	Investimentos		80.000,00	
4.4.90	Aplicações Diretas	80.000,00		
4.4.90.51	Obras e Instalações	5.000,00		
4.4.90.52	Equipamentos e Material Permanente	75.000,00		

Total da Unidade Orçamentária: 1.953.000,00

Unidade Orçamentária: 3004 - DEPARTAMENTO DE INCENTIVO A INDUSTRIA E COMERCIO

Código	Especificação	Desdobramento	Fonte	Categoria econômica
3	Despesas Correntes			110.000,00
3.3	Outras Despesas Correntes		110.000,00	
3.3.90	Aplicações Diretas	110.000,00		
3.3.90.30	Material de Consumo	24.000,00		
3.3.90.31	Premiações Culturais, Artísticas, Científicas, Desportivas e Outras	2.000,00		
3.3.90.32	Material, Bem ou Serviço para Distribuição Gratuita	10.000,00		
3.3.90.33	Passagens e Despesas com Locomoção	5.000,00		
3.3.90.35	Serviços de Consultoria	13.000,00		
3.3.90.36	Outros Serviços de Terceiros – Pessoa Física	24.000,00		
3.3.90.39	Outros Serviços de Terceiros - Pessoa Jurídica	27.000,00		
3.3.90.48	Outros Auxílios Financeiros a Pessoas Físicas	5.000,00		
4	Despesas de Capital			26.000,00
4.4	Investimentos		26.000,00	
4.4.90	Aplicações Diretas	26.000,00		
4.4.90.51	Obras e Instalações	5.000,00		
4.4.90.52	Equipamentos e Material Permanente	21.000,00		

Total da Unidade Orçamentária: 136.000,00

Unidade Orçamentária: 3005 - FUNDO DE DESENVOLVIMENTO MUNICIPAL DE PESQUEIRA

Código	Especificação	Desdobramento	Fonte	Categoria econômica
4	Despesas de Capital			268.000,00
4.4	Investimentos		268.000,00	
4.4.90	Aplicações Diretas	268.000,00		



Município de Pesqueira

Praça Comendador José Didier, s/n - Centro - 55.200-000 - Pesqueira/ PE
 CNPJ: 10.264.406/0001-35 Fone: 87 3835-8715 prefeituramunicipaldepesqueira@hotmail.com
<http://www.pesqueira.pe.gov.br/>

Usuário: Gustavo Caldas

Chave de Autenticação
8526-6494-67Página
21 / 33

Anexo 2 da Lei Nº 4.320/64 - Despesas Segundo as Categorias Econômicas

DESPESAS

Valores em R\$ - Período: Orçamento/2021

4.4.90.51	Obras e Instalações	268.000,00		
			Total da Unidade Orçamentária:	268.000,00

Unidade Orçamentária: 4001 - DEPARTAMENTO DE CONTABILIDADE

Código	Especificação	Desdobramento	Fonte	Categoria econômica
3	Despesas Correntes			1.334.000,00
3.1	Pessoal e Encargos Sociais		820.000,00	
3.1.90	Aplicações Diretas	800.000,00		
3.1.90.04	Contratação por Tempo Determinado	30.000,00		
3.1.90.11	Vencimentos e Vantagens Fixas – Pessoal Civil	750.000,00		
3.1.90.13	Obrigações Patronais	10.000,00		
3.1.90.94	Indenizações e Restituições Trabalhistas	10.000,00		
3.1.91	Aplicação Direta Decorrente de Operação entre Órgãos, Fundos e Entidades Integrantes dos Orçamentos Fiscal e da Seguridade Social	20.000,00		
3.1.91.13	Obrigações Patronais	20.000,00		
3.3	Outras Despesas Correntes		514.000,00	
3.3.50	Transferências a Instituições Privadas sem Fins Lucrativos	10.000,00		
3.3.50.43	Subvenções Sociais	10.000,00		
3.3.90	Aplicações Diretas	504.000,00		
3.3.90.08	Outros Benefícios Assistenciais do servidor e do militar	5.000,00		
3.3.90.14	Diárias – Civil	10.000,00		
3.3.90.30	Material de Consumo	30.000,00		
3.3.90.35	Serviços de Consultoria	270.000,00		
3.3.90.36	Outros Serviços de Terceiros – Pessoa Física	50.000,00		
3.3.90.39	Outros Serviços de Terceiros - Pessoa Jurídica	120.000,00		
3.3.90.47	Obrigações Tributárias e Contributivas	2.000,00		
3.3.90.48	Outros Auxílios Financeiros a Pessoas Físicas	2.000,00		
3.3.90.94	Indenizações e Restituições Trabalhistas	15.000,00		
4	Despesas de Capital			50.000,00
4.4	Investimentos		50.000,00	
4.4.90	Aplicações Diretas	50.000,00		
4.4.90.51	Obras e Instalações	10.000,00		
4.4.90.52	Equipamentos e Material Permanente	40.000,00		
			Total da Unidade Orçamentária:	1.384.000,00

Unidade Orçamentária: 4002 - DEPARTAMENTO DE ARRECADAÇÃO

Código	Especificação	Desdobramento	Fonte	Categoria econômica
3	Despesas Correntes			135.000,00
3.3	Outras Despesas Correntes		135.000,00	
3.3.90	Aplicações Diretas	135.000,00		
3.3.90.30	Material de Consumo	5.000,00		
3.3.90.35	Serviços de Consultoria	10.000,00		
3.3.90.36	Outros Serviços de Terceiros – Pessoa Física	30.000,00		
3.3.90.39	Outros Serviços de Terceiros - Pessoa Jurídica	90.000,00		
			Total da Unidade Orçamentária:	135.000,00

Unidade Orçamentária: 4003 - DEPARTAMENTO DE TESOURARIA

Código	Especificação	Desdobramento	Fonte	Categoria econômica
--------	---------------	---------------	-------	---------------------



Município de Pesqueira

Praça Comendador José Didier, s/n - Centro - 55.200-000 - Pesqueira/ PE
 CNPJ: 10.264.406/0001-35 Fone: 87 3835-8715 prefeituramunicipaldepesqueira@hotmail.com
<http://www.pesqueira.pe.gov.br/>

Usuário: Gustavo Caldas

Chave de Autenticação
8526-6494-67Página
22 / 33

Anexo 2 da Lei Nº 4.320/64 - Despesas Segundo as Categorias Econômicas

DESPESAS		Valores em R\$ - Período: Orçamento/2021	
3	Despesas Correntes		2.769.000,00
3.1	Pessoal e Encargos Sociais	1.623.000,00	
3.1.90	Aplicações Diretas	905.000,00	
3.1.90.91	Sentenças Judiciais	895.000,00	
3.1.90.93	Indenizações e Restituições	10.000,00	
3.1.91	Aplicação Direta Decorrente de Operação entre Órgãos, Fundos e Entidades Integrantes dos Orçamentos Fiscal e da Seguridade Social	718.000,00	
3.1.91.13	Obrigações Patronais	718.000,00	
3.2	Juros e Encargos da Dívida	321.000,00	
3.2.90	Aplicações Diretas	275.000,00	
3.2.90.21	Juros sobre a Dívida por Contrato	166.000,00	
3.2.90.22	Outros Encargos sobre a Dívida por Contrato	109.000,00	
3.2.91	Aplicação Direta Decorrente de Operação entre Órgãos, Fundos e Entidades Integrantes dos Orçamentos Fiscal e da Seguridade Social	46.000,00	
3.2.91.21	Juros sobre a Dívida por Contrato	46.000,00	
3.3	Outras Despesas Correntes	825.000,00	
3.3.90	Aplicações Diretas	825.000,00	
3.3.90.47	Obrigações Tributárias e Contributivas	700.000,00	
3.3.90.91	Sentenças Judiciais	100.000,00	
3.3.90.93	Indenizações e Restituições	25.000,00	
4	Despesas de Capital		2.354.000,00
4.6	Amortização da Dívida	2.354.000,00	
4.6.90	Aplicações Diretas	1.997.000,00	
4.6.90.71	Principal da Dívida Contratual Resgatado	1.997.000,00	
4.6.91	Aplicação Direta Decorrente de Operação entre Órgãos, Fundos e Entidades Integrantes dos Orçamentos Fiscal e da Seguridade Social	357.000,00	
4.6.91.71	Principal da Dívida Contratual Resgatado	357.000,00	

Total da Unidade Orçamentária: 5.123.000,00**Unidade Orçamentária: 4099 - RESERVA DE CONTINGÊNCIA**

Código	Especificação	Desdobramento	Fonte	Categoria econômica
9	Reserva de Contingência			1.378.000,00
9.9	Reserva de Contingência		1.378.000,00	
9.9.99	A Definir	1.378.000,00		
9.9.99.99	A Classificar	1.378.000,00		

Total da Unidade Orçamentária: 1.378.000,00**Unidade Orçamentária: 5001 - ASSESSORIA JURÍDICA**

Código	Especificação	Desdobramento	Fonte	Categoria econômica
3	Despesas Correntes			193.000,00
3.1	Pessoal e Encargos Sociais		58.000,00	
3.1.90	Aplicações Diretas	58.000,00		
3.1.90.04	Contratação por Tempo Determinado	30.000,00		
3.1.90.11	Vencimentos e Vantagens Fixas – Pessoal Civil	10.000,00		
3.1.90.91	Sentenças Judiciais	5.000,00		
3.1.90.93	Indenizações e Restituições	4.000,00		
3.1.90.94	Indenizações e Restituições Trabalhistas	5.000,00		
3.1.90.96	Ressarcimento de Despesas de Pessoal Requisitado	4.000,00		



Município de Pesqueira

Praça Comendador José Didier, s/n - Centro - 55.200-000 - Pesqueira/ PE
 CNPJ: 10.264.406/0001-35 Fone: 87 3835-8715 prefeituramunicipaldepesqueira@hotmail.com
<http://www.pesqueira.pe.gov.br/>

Usuário: Gustavo Caldas

Chave de Autenticação
8526-6494-67Página
23 / 33

Anexo 2 da Lei Nº 4.320/64 - Despesas Segundo as Categorias Econômicas

DESPESAS		Valores em R\$ - Período: Orçamento/2021	
3.3	Outras Despesas Correntes		135.000,00
3.3.90	Aplicações Diretas	135.000,00	
3.3.90.08	Outros Benefícios Assistenciais do servidor e do militar	5.000,00	
3.3.90.14	Diárias – Civil	20.000,00	
3.3.90.30	Material de Consumo	10.000,00	
3.3.90.33	Passagens e Despesas com Locomoção	4.000,00	
3.3.90.36	Outros Serviços de Terceiros – Pessoa Física	40.000,00	
3.3.90.39	Outros Serviços de Terceiros - Pessoa Jurídica	46.000,00	
3.3.90.91	Sentenças Judiciais	10.000,00	
4	Despesas de Capital		41.000,00
4.4	Investimentos		41.000,00
4.4.90	Aplicações Diretas	41.000,00	
4.4.90.51	Obras e Instalações	6.000,00	
4.4.90.52	Equipamentos e Material Permanente	35.000,00	

Total da Unidade Orçamentária: 234.000,00**Unidade Orçamentária: 5002 - DEPARTAMENTO DE ADMINISTRAÇÃO**

Código	Especificação	Desdobramento	Fonte	Categoria econômica
3	Despesas Correntes			3.608.000,00
3.1	Pessoal e Encargos Sociais		2.537.000,00	
3.1.90	Aplicações Diretas	2.332.000,00		
3.1.90.04	Contratação por Tempo Determinado	205.000,00		
3.1.90.11	Vencimentos e Vantagens Fixas – Pessoal Civil	805.000,00		
3.1.90.13	Obrigações Patronais	1.302.000,00		
3.1.90.91	Sentenças Judiciais	10.000,00		
3.1.90.94	Indenizações e Restituições Trabalhistas	10.000,00		
3.1.91	Aplicação Direta Decorrente de Operação entre Órgãos, Fundos e Entidades Integrantes dos Orçamentos Fiscal e da Seguridade Social	205.000,00		
3.1.91.13	Obrigações Patronais	205.000,00		
3.3	Outras Despesas Correntes		1.071.000,00	
3.3.50	Transferências a Instituições Privadas sem Fins Lucrativos	40.000,00		
3.3.50.43	Subvenções Sociais	40.000,00		
3.3.71	Transferências a Consórcios Públicos mediante contrato de rateio	100.000,00		
3.3.71.70	Rateio pela Participação em Consórcio Público	100.000,00		
3.3.90	Aplicações Diretas	931.000,00		
3.3.90.08	Outros Benefícios Assistenciais do servidor e do militar	5.000,00		
3.3.90.14	Diárias – Civil	16.000,00		
3.3.90.30	Material de Consumo	66.000,00		
3.3.90.31	Premiações Culturais, Artísticas, Científicas, Desportivas e Outras	2.000,00		
3.3.90.32	Material, Bem ou Serviço para Distribuição Gratuita	24.000,00		
3.3.90.35	Serviços de Consultoria	238.000,00		
3.3.90.36	Outros Serviços de Terceiros – Pessoa Física	88.000,00		
3.3.90.39	Outros Serviços de Terceiros - Pessoa Jurídica	345.000,00		
3.3.90.43	Subvenções Sociais	10.000,00		
3.3.90.47	Obrigações Tributárias e Contributivas	10.000,00		
3.3.90.48	Outros Auxílios Financeiros a Pessoas Físicas	12.000,00		
3.3.90.91	Sentenças Judiciais	20.000,00		



Município de Pesqueira

Praça Comendador José Didier, s/n - Centro - 55.200-000 - Pesqueira/ PE
 CNPJ: 10.264.406/0001-35 Fone: 87 3835-8715 prefeituramunicipaldepesqueira@hotmail.com
<http://www.pesqueira.pe.gov.br/>

Usuário: Gustavo Caldas

Chave de Autenticação
8526-6494-67Página
24 / 33

Anexo 2 da Lei Nº 4.320/64 - Despesas Segundo as Categorias Econômicas

DESPESAS		Valores em R\$ - Período: Orçamento/2021	
3.3.90.92	Despesas de Exercícios Anteriores	70.000,00	
3.3.90.93	Indenizações e Restituições	10.000,00	
3.3.90.94	Indenizações e Restituições Trabalhistas	15.000,00	
4	Despesas de Capital		55.000,00
4.4	Investimentos		55.000,00
4.4.90	Aplicações Diretas	55.000,00	
4.4.90.51	Obras e Instalações	10.000,00	
4.4.90.52	Equipamentos e Material Permanente	45.000,00	
		Total da Unidade Orçamentária:	3.663.000,00

Unidade Orçamentária: 5003 - DEPARTAMENTO DE RECURSOS HUMANOS

Código	Especificação	Desdobramento	Fonte	Categoria econômica
3	Despesas Correntes			79.000,00
3.3	Outras Despesas Correntes		79.000,00	
3.3.90	Aplicações Diretas	79.000,00		
3.3.90.14	Diárias – Civil	2.000,00		
3.3.90.18	Auxílio Financeiro a Estudantes	10.000,00		
3.3.90.20	Auxílio Financeiro a Pesquisadores	2.000,00		
3.3.90.30	Material de Consumo	14.000,00		
3.3.90.31	Premiações Culturais, Artísticas, Científicas, Desportivas e Outras	2.000,00		
3.3.90.32	Material, Bem ou Serviço para Distribuição Gratuita	4.000,00		
3.3.90.33	Passagens e Despesas com Locomoção	2.000,00		
3.3.90.35	Serviços de Consultoria	10.000,00		
3.3.90.36	Outros Serviços de Terceiros – Pessoa Física	7.000,00		
3.3.90.39	Outros Serviços de Terceiros - Pessoa Jurídica	15.000,00		
3.3.90.48	Outros Auxílios Financeiros a Pessoas Físicas	7.000,00		
3.3.90.49	Auxílio-Transporte	4.000,00		
		Total da Unidade Orçamentária:		79.000,00

Unidade Orçamentária: 5004 - DEPARTAMENTO DE MATERIAL E PATRIMÔNIO

Código	Especificação	Desdobramento	Fonte	Categoria econômica
3	Despesas Correntes			91.000,00
3.1	Pessoal e Encargos Sociais		13.000,00	
3.1.90	Aplicações Diretas	13.000,00		
3.1.90.04	Contratação por Tempo Determinado	5.000,00		
3.1.90.11	Vencimentos e Vantagens Fixas – Pessoal Civil	5.000,00		
3.1.90.13	Obrigações Patronais	3.000,00		
3.3	Outras Despesas Correntes		78.000,00	
3.3.90	Aplicações Diretas	78.000,00		
3.3.90.14	Diárias – Civil	6.000,00		
3.3.90.30	Material de Consumo	20.000,00		
3.3.90.36	Outros Serviços de Terceiros – Pessoa Física	20.000,00		
3.3.90.39	Outros Serviços de Terceiros - Pessoa Jurídica	20.000,00		
3.3.90.47	Obrigações Tributárias e Contributivas	6.000,00		
3.3.90.48	Outros Auxílios Financeiros a Pessoas Físicas	6.000,00		
4	Despesas de Capital			16.000,00
4.4	Investimentos		16.000,00	



Município de Pesqueira

Praça Comendador José Didier, s/n - Centro - 55.200-000 - Pesqueira/ PE
 CNPJ: 10.264.406/0001-35 Fone: 87 3835-8715 prefeituramunicipaldepesqueira@hotmail.com
<http://www.pesqueira.pe.gov.br/>

Usuário: Gustavo Caldas

Chave de Autenticação
8526-6494-67Página
25 / 33

Anexo 2 da Lei Nº 4.320/64 - Despesas Segundo as Categorias Econômicas

DESPESAS

Valores em R\$ - Período: Orçamento/2021

4.4.90	Aplicações Diretas	16.000,00		
4.4.90.51	Obras e Instalações	8.000,00		
4.4.90.52	Equipamentos e Material Permanente	8.000,00		

Total da Unidade Orçamentária: 107.000,00

Unidade Orçamentária: 5005 - DEPARTAMENTO DE TRANSPORTE

Código	Especificação	Desdobramento	Fonte	Categoria econômica
3	Despesas Correntes			27.000,00
3.1	Pessoal e Encargos Sociais		4.000,00	
3.1.90	Aplicações Diretas	4.000,00		
3.1.90.04	Contratação por Tempo Determinado	2.000,00		
3.1.90.11	Vencimentos e Vantagens Fixas – Pessoal Civil	2.000,00		
3.3	Outras Despesas Correntes		23.000,00	
3.3.90	Aplicações Diretas	23.000,00		
3.3.90.30	Material de Consumo	10.000,00		
3.3.90.36	Outros Serviços de Terceiros – Pessoa Física	2.000,00		
3.3.90.39	Outros Serviços de Terceiros - Pessoa Jurídica	7.000,00		
3.3.90.47	Obrigações Tributárias e Contributivas	2.000,00		
3.3.90.48	Outros Auxílios Financeiros a Pessoas Físicas	2.000,00		
4	Despesas de Capital			5.000,00
4.4	Investimentos		5.000,00	
4.4.90	Aplicações Diretas	5.000,00		
4.4.90.52	Equipamentos e Material Permanente	5.000,00		

Total da Unidade Orçamentária: 32.000,00

Unidade Orçamentária: 6001 - CASA DE PESQUEIRA

Código	Especificação	Desdobramento	Fonte	Categoria econômica
3	Despesas Correntes			105.000,00
3.1	Pessoal e Encargos Sociais		65.000,00	
3.1.90	Aplicações Diretas	65.000,00		
3.1.90.04	Contratação por Tempo Determinado	5.000,00		
3.1.90.11	Vencimentos e Vantagens Fixas – Pessoal Civil	50.000,00		
3.1.90.54	Aposentadorias do RGPS – Área Urbana	5.000,00		
3.1.90.94	Indenizações e Restituições Trabalhistas	5.000,00		
3.3	Outras Despesas Correntes		40.000,00	
3.3.50	Transferências a Instituições Privadas sem Fins Lucrativos	5.000,00		
3.3.50.43	Subvenções Sociais	5.000,00		
3.3.90	Aplicações Diretas	35.000,00		
3.3.90.08	Outros Benefícios Assistenciais do servidor e do militar	5.000,00		
3.3.90.14	Diárias – Civil	5.000,00		
3.3.90.30	Material de Consumo	10.000,00		
3.3.90.36	Outros Serviços de Terceiros – Pessoa Física	5.000,00		
3.3.90.39	Outros Serviços de Terceiros - Pessoa Jurídica	5.000,00		
3.3.90.94	Indenizações e Restituições Trabalhistas	5.000,00		
4	Despesas de Capital			13.000,00
4.4	Investimentos		13.000,00	
4.4.90	Aplicações Diretas	13.000,00		



Município de Pesqueira

Praça Comendador José Didier, s/n - Centro - 55.200-000 - Pesqueira/ PE
 CNPJ: 10.264.406/0001-35 Fone: 87 3835-8715 prefeituramunicipaldepesqueira@hotmail.com
<http://www.pesqueira.pe.gov.br/>

Usuário: Gustavo Caldas

Chave de Autenticação
8526-6494-67Página
26 / 33

Anexo 2 da Lei Nº 4.320/64 - Despesas Segundo as Categorias Econômicas

DESPESAS

Valores em R\$ - Período: Orçamento/2021

4.4.90.51	Obras e Instalações	5.000,00		
4.4.90.52	Equipamentos e Material Permanente	8.000,00		

Total da Unidade Orçamentária: 118.000,00

Unidade Orçamentária: 9002 - DEPARTAMENTO DE ESPORTE

Código	Especificação	Desdobramento	Fonte	Categoria econômica
3	Despesas Correntes			426.000,00
3.1	Pessoal e Encargos Sociais		179.000,00	
3.1.90	Aplicações Diretas	179.000,00		
3.1.90.11	Vencimentos e Vantagens Fixas – Pessoal Civil	160.000,00		
3.1.90.13	Obrigações Patronais	10.000,00		
3.1.90.91	Sentenças Judiciais	2.000,00		
3.1.90.92	Despesas de Exercícios Anteriores	2.000,00		
3.1.90.94	Indenizações e Restituições Trabalhistas	5.000,00		
3.3	Outras Despesas Correntes		247.000,00	
3.3.50	Transferências a Instituições Privadas sem Fins Lucrativos	15.000,00		
3.3.50.43	Subvenções Sociais	15.000,00		
3.3.90	Aplicações Diretas	232.000,00		
3.3.90.08	Outros Benefícios Assistenciais do servidor e do militar	2.000,00		
3.3.90.14	Diárias – Civil	2.000,00		
3.3.90.30	Material de Consumo	50.000,00		
3.3.90.31	Premiações Culturais, Artísticas, Científicas, Desportivas e Outras	20.000,00		
3.3.90.32	Material, Bem ou Serviço para Distribuição Gratuita	15.000,00		
3.3.90.35	Serviços de Consultoria	8.000,00		
3.3.90.36	Outros Serviços de Terceiros – Pessoa Física	30.000,00		
3.3.90.39	Outros Serviços de Terceiros - Pessoa Jurídica	90.000,00		
3.3.90.43	Subvenções Sociais	2.000,00		
3.3.90.48	Outros Auxílios Financeiros a Pessoas Físicas	5.000,00		
3.3.90.91	Sentenças Judiciais	4.000,00		
3.3.90.92	Despesas de Exercícios Anteriores	2.000,00		
3.3.90.94	Indenizações e Restituições Trabalhistas	2.000,00		
4	Despesas de Capital			50.000,00
4.4	Investimentos		50.000,00	
4.4.90	Aplicações Diretas	50.000,00		
4.4.90.51	Obras e Instalações	30.000,00		
4.4.90.52	Equipamentos e Material Permanente	20.000,00		

Total da Unidade Orçamentária: 476.000,00**Total da Unidade Gestora: 18.911.000,00**

Unidade Gestora: 3 - Fundo Municipal de Saúde de Pesqueira

Unidade Orçamentária: 16001 - DEPARTAMENTO DE ADMINISTRAÇÃO

Código	Especificação	Desdobramento	Fonte	Categoria econômica
3	Despesas Correntes			11.323.000,00
3.1	Pessoal e Encargos Sociais		10.052.000,00	
3.1.90	Aplicações Diretas	8.952.000,00		
3.1.90.04	Contratação por Tempo Determinado	2.020.000,00		
3.1.90.11	Vencimentos e Vantagens Fixas – Pessoal Civil	6.100.000,00		



Município de Pesqueira

Praça Comendador José Didier, s/n - Centro - 55.200-000 - Pesqueira/ PE
 CNPJ: 10.264.406/0001-35 Fone: 87 3835-8715 prefeituramunicipaldepesqueira@hotmail.com
<http://www.pesqueira.pe.gov.br/>

Usuário: Gustavo Caldas

Chave de Autenticação
8526-6494-67Página
27 / 33

Anexo 2 da Lei Nº 4.320/64 - Despesas Segundo as Categorias Econômicas

DESPESAS

Valores em R\$ - Período: Orçamento/2021

3.1.90.13	Obrigações Patronais	800.000,00	
3.1.90.16	Outras Despesas Variáveis – Pessoal Civil	5.000,00	
3.1.90.91	Sentenças Judiciais	10.000,00	
3.1.90.92	Despesas de Exercícios Anteriores	5.000,00	
3.1.90.94	Indenizações e Restituições Trabalhistas	10.000,00	
3.1.90.96	Ressarcimento de Despesas de Pessoal Requisitado	2.000,00	
3.1.91	Aplicação Direta Decorrente de Operação entre Órgãos, Fundos e Entidades Integrantes dos Orçamentos Fiscal e da Seguridade Social	1.100.000,00	
3.1.91.13	Obrigações Patronais	1.100.000,00	
3.3	Outras Despesas Correntes		1.271.000,00
3.3.50	Transferências a Instituições Privadas sem Fins Lucrativos	200.000,00	
3.3.50.43	Subvenções Sociais	200.000,00	
3.3.72	Execução Orçamentária Delegada a Consórcios Públicos	45.000,00	
3.3.72.30	Material de Consumo	45.000,00	
3.3.90	Aplicações Diretas	1.026.000,00	
3.3.90.08	Outros Benefícios Assistenciais do servidor e do militar	5.000,00	
3.3.90.14	Diárias – Civil	240.000,00	
3.3.90.30	Material de Consumo	50.000,00	
3.3.90.32	Material, Bem ou Serviço para Distribuição Gratuita	15.000,00	
3.3.90.34	Outras Despesas de Pessoal decorrentes de Contratos de Terceirização	2.000,00	
3.3.90.35	Serviços de Consultoria	300.000,00	
3.3.90.36	Outros Serviços de Terceiros – Pessoa Física	107.000,00	
3.3.90.37	Locação de Mão-de-Obra	2.000,00	
3.3.90.39	Outros Serviços de Terceiros - Pessoa Jurídica	280.000,00	
3.3.90.47	Obrigações Tributárias e Contributivas	5.000,00	
3.3.90.92	Despesas de Exercícios Anteriores	20.000,00	
4	Despesas de Capital		490.000,00
4.4	Investimentos		470.000,00
4.4.90	Aplicações Diretas	470.000,00	
4.4.90.51	Obras e Instalações	340.000,00	
4.4.90.52	Equipamentos e Material Permanente	110.000,00	
4.4.90.61	Aquisição de Imóveis	20.000,00	
4.6	Amortização da Dívida		20.000,00
4.6.91	Aplicação Direta Decorrente de Operação entre Órgãos, Fundos e Entidades Integrantes dos Orçamentos Fiscal e da Seguridade Social	20.000,00	
4.6.91.71	Principal da Dívida Contratual Resgatado	20.000,00	
		Total da Unidade Orçamentária:	11.813.000,00

Unidade Orçamentária: 16002 - FUNDO MUNICIPAL DE SAÚDE (ENTIDADE SUPERVISIONADA)

Código	Especificação	Desdobramento	Fonte	Categoria econômica
3	Despesas Correntes			21.812.130,00
3.1	Pessoal e Encargos Sociais		11.254.000,00	
3.1.90	Aplicações Diretas	9.826.000,00		
3.1.90.04	Contratação por Tempo Determinado	3.307.000,00		
3.1.90.11	Vencimentos e Vantagens Fixas – Pessoal Civil	5.286.000,00		
3.1.90.13	Obrigações Patronais	1.105.000,00		
3.1.90.14	Diárias – Civil	10.000,00		



Município de Pesqueira

Praça Comendador José Didier, s/n - Centro - 55.200-000 - Pesqueira/ PE
 CNPJ: 10.264.406/0001-35 Fone: 87 3835-8715 prefeituramunicipaldepesqueira@hotmail.com
<http://www.pesqueira.pe.gov.br/>

Usuário: Gustavo Caldas

Chave de Autenticação
8526-6494-67Página
28 / 33

Anexo 2 da Lei Nº 4.320/64 - Despesas Segundo as Categorias Econômicas

DESPESAS		Valores em R\$ - Período: Orçamento/2021	
3.1.90.16	Outras Despesas Variáveis – Pessoal Civil	54.000,00	
3.1.90.91	Sentenças Judiciais	10.000,00	
3.1.90.92	Despesas de Exercícios Anteriores	34.000,00	
3.1.90.94	Indenizações e Restituições Trabalhistas	20.000,00	
3.1.91	Aplicação Direta Decorrente de Operação entre Órgãos, Fundos e Entidades Integrantes dos Orçamentos Fiscal e da Seguridade Social	1.428.000,00	
3.1.91.13	Obrigações Patronais	1.428.000,00	
3.3	Outras Despesas Correntes		10.558.130,00
3.3.50	Transferências a Instituições Privadas sem Fins Lucrativos	244.000,00	
3.3.50.43	Subvenções Sociais	244.000,00	
3.3.72	Execução Orçamentária Delegada a Consórcios Públicos	1.880.000,00	
3.3.72.30	Material de Consumo	30.000,00	
3.3.72.39	Outros Serviços de Terceiros - Pessoa Jurídica	1.850.000,00	
3.3.90	Aplicações Diretas	8.424.130,00	
3.3.90.08	Outros Benefícios Assistenciais do servidor e do militar	8.000,00	
3.3.90.14	Diárias – Civil	7.000,00	
3.3.90.30	Material de Consumo	4.380.000,00	
3.3.90.32	Material, Bem ou Serviço para Distribuição Gratuita	48.000,00	
3.3.90.34	Outras Despesas de Pessoal decorrentes de Contratos de Terceirização	18.000,00	
3.3.90.35	Serviços de Consultoria	7.000,00	
3.3.90.36	Outros Serviços de Terceiros – Pessoa Física	416.000,00	
3.3.90.37	Locação de Mão-de-Obra	10.000,00	
3.3.90.39	Outros Serviços de Terceiros - Pessoa Jurídica	2.802.000,00	
3.3.90.47	Obrigações Tributárias e Contributivas	37.000,00	
3.3.90.48	Outros Auxílios Financeiros a Pessoas Físicas	610.000,00	
3.3.90.91	Sentenças Judiciais	5.000,00	
3.3.90.92	Despesas de Exercícios Anteriores	71.130,00	
3.3.90.94	Indenizações e Restituições Trabalhistas	5.000,00	
3.3.93	Aplicação Direta Decorrente de Operação de Órgãos, Fundos e Entidades Integrantes dos Orçamentos Fiscal e da Seguridade Social com Consórcio Público do qual o Ente Participe	10.000,00	
3.3.93.30	Material de Consumo	10.000,00	
4	Despesas de Capital		1.346.000,00
4.4	Investimentos		1.346.000,00
4.4.90	Aplicações Diretas	1.346.000,00	
4.4.90.51	Obras e Instalações	781.000,00	
4.4.90.52	Equipamentos e Material Permanente	565.000,00	
		Total da Unidade Orçamentária:	23.158.130,00
		Total da Unidade Gestora:	34.971.130,00

Unidade Gestora: 4 - Fundo Municipal de Assistência Social de Pesqueira

Unidade Orçamentária: 7003 - FUNDO MUNICIPAL DE ASSISTÊNCIA SOCIAL (ENTIDADE SUPERVISIONADA)

Código	Especificação	Desdobramento	Fonte	Categoria econômica
3	Despesas Correntes			5.321.000,00
3.1	Pessoal e Encargos Sociais		2.815.000,00	
3.1.90	Aplicações Diretas	2.710.000,00		
3.1.90.04	Contratação por Tempo Determinado	1.401.000,00		
3.1.90.11	Vencimentos e Vantagens Fixas – Pessoal Civil	835.000,00		



Município de Pesqueira

Praça Comendador José Didier, s/n - Centro - 55.200-000 - Pesqueira/ PE
 CNPJ: 10.264.406/0001-35 Fone: 87 3835-8715 prefeituramunicipaldepesqueira@hotmail.com
<http://www.pesqueira.pe.gov.br/>

Usuário: Gustavo Caldas

Chave de Autenticação
8526-6494-67Página
29 / 33

Anexo 2 da Lei Nº 4.320/64 - Despesas Segundo as Categorias Econômicas

DESPESAS

Valores em R\$ - Período: Orçamento/2021

3.1.90.13	Obrigações Patronais	427.000,00	
3.1.90.14	Diárias – Civil	10.000,00	
3.1.90.91	Sentenças Judiciais	5.000,00	
3.1.90.92	Despesas de Exercícios Anteriores	10.000,00	
3.1.90.93	Indenizações e Restituições	5.000,00	
3.1.90.94	Indenizações e Restituições Trabalhistas	15.000,00	
3.1.90.96	Ressarcimento de Despesas de Pessoal Requisitado	2.000,00	
3.1.91	Aplicação Direta Decorrente de Operação entre Órgãos, Fundos e Entidades Integrantes dos Orçamentos Fiscal e da Seguridade Social	105.000,00	
3.1.91.13	Obrigações Patronais	105.000,00	
3.3	Outras Despesas Correntes		2.506.000,00
3.3.50	Transferências a Instituições Privadas sem Fins Lucrativos	655.000,00	
3.3.50.43	Subvenções Sociais	655.000,00	
3.3.90	Aplicações Diretas	1.851.000,00	
3.3.90.08	Outros Benefícios Assistenciais do servidor e do militar	36.000,00	
3.3.90.14	Diárias – Civil	90.000,00	
3.3.90.30	Material de Consumo	391.000,00	
3.3.90.31	Premiações Culturais, Artísticas, Científicas, Desportivas e Outras	5.000,00	
3.3.90.32	Material, Bem ou Serviço para Distribuição Gratuita	140.000,00	
3.3.90.33	Passagens e Despesas com Locomoção	8.000,00	
3.3.90.34	Outras Despesas de Pessoal decorrentes de Contratos de Terceirização	2.000,00	
3.3.90.35	Serviços de Consultoria	15.000,00	
3.3.90.36	Outros Serviços de Terceiros – Pessoa Física	429.000,00	
3.3.90.39	Outros Serviços de Terceiros - Pessoa Jurídica	522.000,00	
3.3.90.47	Obrigações Tributárias e Contributivas	58.000,00	
3.3.90.48	Outros Auxílios Financeiros a Pessoas Físicas	115.000,00	
3.3.90.49	Auxílio-Transporte	10.000,00	
3.3.90.51	Obras e Instalações	5.000,00	
3.3.90.91	Sentenças Judiciais	5.000,00	
3.3.90.92	Despesas de Exercícios Anteriores	10.000,00	
3.3.90.93	Indenizações e Restituições	5.000,00	
3.3.90.94	Indenizações e Restituições Trabalhistas	5.000,00	
4	Despesas de Capital		528.000,00
4.4	Investimentos		528.000,00
4.4.90	Aplicações Diretas	528.000,00	
4.4.90.51	Obras e Instalações	270.000,00	
4.4.90.52	Equipamentos e Material Permanente	248.000,00	
4.4.90.61	Aquisição de Imóveis	10.000,00	

Total da Unidade Orçamentária: 5.849.000,00

Unidade Orçamentária: 7004 - FUNDO DE DIREITO DA CRIANÇA E DO ADOLESCENTE - FUNDECA

Código	Especificação	Desdobramento	Fonte	Categoria econômica
3	Despesas Correntes			1.320.920,25
3.1	Pessoal e Encargos Sociais		327.000,00	
3.1.90	Aplicações Diretas	321.000,00		
3.1.90.04	Contratação por Tempo Determinado	25.000,00		
3.1.90.11	Vencimentos e Vantagens Fixas – Pessoal Civil	210.000,00		



Município de Pesqueira

Praça Comendador José Didier, s/n - Centro - 55.200-000 - Pesqueira/ PE
 CNPJ: 10.264.406/0001-35 Fone: 87 3835-8715 prefeituramunicipaldepesqueira@hotmail.com
<http://www.pesqueira.pe.gov.br/>

Usuário: Gustavo Caldas	Chave de Autenticação 8526-6494-67	Página 30 / 33
-------------------------	---------------------------------------	-------------------

Anexo 2 da Lei Nº 4.320/64 - Despesas Segundo as Categorias Econômicas

DESPESAS

Valores em R\$ - Período: Orçamento/2021

3.1.90.13	Obrigações Patronais	65.000,00		
3.1.90.91	Sentenças Judiciais	7.000,00		
3.1.90.92	Despesas de Exercícios Anteriores	7.000,00		
3.1.90.93	Indenizações e Restituições	2.000,00		
3.1.90.94	Indenizações e Restituições Trabalhistas	5.000,00		
3.1.91	Aplicação Direta Decorrente de Operação entre Órgãos, Fundos e Entidades Integrantes dos Orçamentos Fiscal e da Seguridade Social	6.000,00		
3.1.91.13	Obrigações Patronais	6.000,00		
3.3	Outras Despesas Correntes		993.920,25	
3.3.50	Transferências a Instituições Privadas sem Fins Lucrativos	650.000,00		
3.3.50.43	Subvenções Sociais	650.000,00		
3.3.90	Aplicações Diretas	343.920,25		
3.3.90.08	Outros Benefícios Assistenciais do servidor e do militar	1.000,00		
3.3.90.14	Diárias – Civil	59.000,00		
3.3.90.18	Auxílio Financeiro a Estudantes	5.000,00		
3.3.90.30	Material de Consumo	64.000,00		
3.3.90.32	Material, Bem ou Serviço para Distribuição Gratuita	7.000,00		
3.3.90.33	Passagens e Despesas com Locomoção	8.660,25		
3.3.90.35	Serviços de Consultoria	45.000,00		
3.3.90.36	Outros Serviços de Terceiros – Pessoa Física	93.000,00		
3.3.90.39	Outros Serviços de Terceiros - Pessoa Jurídica	45.000,00		
3.3.90.47	Obrigações Tributárias e Contributivas	5.000,00		
3.3.90.48	Outros Auxílios Financeiros a Pessoas Físicas	4.000,00		
3.3.90.92	Despesas de Exercícios Anteriores	4.000,00		
3.3.90.93	Indenizações e Restituições	3.260,00		
4	Despesas de Capital			28.000,00
4.4	Investimentos		28.000,00	
4.4.90	Aplicações Diretas	28.000,00		
4.4.90.51	Obras e Instalações	10.000,00		
4.4.90.52	Equipamentos e Material Permanente	18.000,00		

Total da Unidade Orçamentária: 1.348.920,25

Unidade Orçamentária: 7005 - FUNDO MUNICIPAL DO IDOSO

Código	Especificação	Desdobramento	Fonte	Categoria econômica
3	Despesas Correntes			544.000,00
3.1	Pessoal e Encargos Sociais		323.000,00	
3.1.90	Aplicações Diretas	323.000,00		
3.1.90.04	Contratação por Tempo Determinado	203.000,00		
3.1.90.11	Vencimentos e Vantagens Fixas – Pessoal Civil	30.000,00		
3.1.90.13	Obrigações Patronais	86.000,00		
3.1.90.92	Despesas de Exercícios Anteriores	4.000,00		
3.3	Outras Despesas Correntes		221.000,00	
3.3.90	Aplicações Diretas	221.000,00		
3.3.90.14	Diárias – Civil	4.000,00		
3.3.90.30	Material de Consumo	75.000,00		
3.3.90.32	Material, Bem ou Serviço para Distribuição Gratuita	4.000,00		
3.3.90.33	Passagens e Despesas com Locomoção	4.000,00		



Município de Pesqueira

Praça Comendador José Didier, s/n - Centro - 55.200-000 - Pesqueira/ PE
 CNPJ: 10.264.406/0001-35 Fone: 87 3835-8715 prefeituramunicipaldepesqueira@hotmail.com
<http://www.pesqueira.pe.gov.br/>

Usuário: Gustavo Caldas

Chave de Autenticação
8526-6494-67Página
31 / 33

Anexo 2 da Lei Nº 4.320/64 - Despesas Segundo as Categorias Econômicas

DESPESAS

Valores em R\$ - Período: Orçamento/2021

3.3.90.36	Outros Serviços de Terceiros – Pessoa Física	70.000,00		
3.3.90.39	Outros Serviços de Terceiros - Pessoa Jurídica	60.000,00		
3.3.90.47	Obrigações Tributárias e Contributivas	4.000,00		
4	Despesas de Capital			305.000,00
4.4	Investimentos		305.000,00	
4.4.90	Aplicações Diretas	305.000,00		
4.4.90.51	Obras e Instalações	195.000,00		
4.4.90.52	Equipamentos e Material Permanente	110.000,00		

Total da Unidade Orçamentária: 849.000,00**Total da Unidade Gestora: 8.046.920,25**

Unidade Gestora: 5 - Instituto de Previdência dos Servidores Municipais de Pesqueira

Unidade Orçamentária: 17001 - INSTITUTO DE PREVIDÊNCIA DOS SERVIDORES MUNICIPAIS (ENTIDADE SUPERVISIONADA)

Código	Especificação	Desdobramento	Fonte	Categoria econômica
3	Despesas Correntes			13.008.000,00
3.1	Pessoal e Encargos Sociais		12.502.800,00	
3.1.90	Aplicações Diretas	12.492.800,00		
3.1.90.01	Aposentadorias do RPPS, Reserva Remunerada e Reformas dos Militares	10.818.000,00		
3.1.90.03	Pensões do RPPS e do militar	1.524.800,00		
3.1.90.04	Contratação por Tempo Determinado	10.000,00		
3.1.90.11	Vencimentos e Vantagens Fixas – Pessoal Civil	100.000,00		
3.1.90.13	Obrigações Patronais	10.000,00		
3.1.90.91	Sentenças Judiciais	10.000,00		
3.1.90.92	Despesas de Exercícios Anteriores	10.000,00		
3.1.90.93	Indenizações e Restituições	10.000,00		
3.1.91	Aplicação Direta Decorrente de Operação entre Órgãos, Fundos e Entidades Integrantes dos Orçamentos Fiscal e da Seguridade Social	10.000,00		
3.1.91.13	Obrigações Patronais	10.000,00		
3.3	Outras Despesas Correntes		505.200,00	
3.3.20	Transferências à União	10.000,00		
3.3.20.98	Compensações ao RGPS	10.000,00		
3.3.90	Aplicações Diretas	495.200,00		
3.3.90.08	Outros Benefícios Assistenciais do servidor e do militar	10.000,00		
3.3.90.14	Diárias – Civil	20.000,00		
3.3.90.30	Material de Consumo	30.000,00		
3.3.90.33	Passagens e Despesas com Locomoção	20.000,00		
3.3.90.35	Serviços de Consultoria	225.200,00		
3.3.90.36	Outros Serviços de Terceiros – Pessoa Física	40.000,00		
3.3.90.39	Outros Serviços de Terceiros - Pessoa Jurídica	110.000,00		
3.3.90.47	Obrigações Tributárias e Contributivas	10.000,00		
3.3.90.91	Sentenças Judiciais	10.000,00		
3.3.90.92	Despesas de Exercícios Anteriores	10.000,00		
3.3.90.93	Indenizações e Restituições	10.000,00		
4	Despesas de Capital			50.000,00
4.4	Investimentos		40.000,00	
4.4.90	Aplicações Diretas	40.000,00		



Município de Pesqueira

Praça Comendador José Didier, s/n - Centro - 55.200-000 - Pesqueira/ PE
 CNPJ: 10.264.406/0001-35 Fone: 87 3835-8715 prefeituramunicipaldepesqueira@hotmail.com
<http://www.pesqueira.pe.gov.br/>

Usuário: Gustavo Caldas

Chave de Autenticação
8526-6494-67Página
32 / 33

Anexo 2 da Lei Nº 4.320/64 - Despesas Segundo as Categorias Econômicas

DESPESAS		Valores em R\$ - Período: Orçamento/2021	
4.4.90.51	Obras e Instalações	10.000,00	
4.4.90.52	Equipamentos e Material Permanente	20.000,00	
4.4.90.61	Aquisição de Imóveis	10.000,00	
4.6	Amortização da Dívida		10.000,00
4.6.90	Aplicações Diretas	10.000,00	
4.6.90.71	Principal da Dívida Contratual Resgatado	10.000,00	
9	Reserva de Contingência		2.395.000,00
9.9	Reserva de Contingência		2.395.000,00
9.9.99	A Definir	2.395.000,00	
9.9.99.99	A Classificar	2.395.000,00	
		Total da Unidade Orçamentária:	15.453.000,00
		Total da Unidade Gestora:	15.453.000,00

Unidade Gestora: 9 - Consórcio Público Intermunicipal do Agreste Pernambucano e Fronteiras - CONIAPE

Unidade Orçamentária: 22001 - CONSÓRCIO PÚBLICO INTERMUNICIPAL DO AGRESTE PERNAMBUCANO E FRONTEIRAS - CONIAPE

Código	Especificação	Desdobramento	Fonte	Categoria econômica
3	Despesas Correntes			1.302.500,00
3.1	Pessoal e Encargos Sociais		22.000,00	
3.1.90	Aplicações Diretas	22.000,00		
3.1.90.04	Contratação por Tempo Determinado	1.500,00		
3.1.90.11	Vencimentos e Vantagens Fixas – Pessoal Civil	11.000,00		
3.1.90.13	Obrigações Patronais	6.000,00		
3.1.90.16	Outras Despesas Variáveis – Pessoal Civil	500,00		
3.1.90.91	Sentenças Judiciais	1.500,00		
3.1.90.92	Despesas de Exercícios Anteriores	1.000,00		
3.1.90.94	Indenizações e Restituições Trabalhistas	500,00		
3.3	Outras Despesas Correntes		1.280.500,00	
3.3.90	Aplicações Diretas	1.280.500,00		
3.3.90.14	Diárias – Civil	1.500,00		
3.3.90.30	Material de Consumo	49.000,00		
3.3.90.33	Passagens e Despesas com Locomoção	500,00		
3.3.90.34	Outras Despesas de Pessoal decorrentes de Contratos de Terceirização	500,00		
3.3.90.35	Serviços de Consultoria	3.000,00		
3.3.90.36	Outros Serviços de Terceiros – Pessoa Física	9.000,00		
3.3.90.37	Locação de Mão-de-Obra	500,00		
3.3.90.39	Outros Serviços de Terceiros - Pessoa Jurídica	1.213.000,00		
3.3.90.41	Contribuições	500,00		
3.3.90.46	Auxílio-Alimentação	500,00		
3.3.90.47	Obrigações Tributárias e Contributivas	1.500,00		
3.3.90.92	Despesas de Exercícios Anteriores	1.000,00		
4	Despesas de Capital			6.000,00
4.4	Investimentos		6.000,00	
4.4.90	Aplicações Diretas	6.000,00		
4.4.90.52	Equipamentos e Material Permanente	6.000,00		
		Total da Unidade Orçamentária:		1.308.500,00
		Total da Unidade Gestora:		1.308.500,00



Município de Pesqueira

Praça Comendador José Didier, s/n - Centro - 55.200-000 - Pesqueira/ PE
 CNPJ: 10.264.406/0001-35 Fone: 87 3835-8715 prefeituramunicipaldepesqueira@hotmail.com
<http://www.pesqueira.pe.gov.br/>

Usuário: Gustavo Caldas

Chave de Autenticação
8526-6494-67

Página
33 / 33

Anexo 2 da Lei Nº 4.320/64 - Despesas Segundo as Categorias Econômicas

DESPESAS

Valores em R\$ - Período: Orçamento/2021

Total Geral: **148.800.000,00**

Resumo

Pessoal e Encargos Sociais	82.676.000,00
Juros e Encargos da Dívida	275.000,00
Outras Despesas Correntes	40.253.000,00
Total das Despesas Correntes	123.204.000,00
Investimentos	11.000.000,00
Amortização da Dívida	2.011.000,00
Total das Despesas de Capital	13.011.000,00
Reserva de Contingência	3.773.000,00
Pessoal e Encargos Sociais	8.389.000,00
Juros e Encargos da Dívida	46.000,00
Total das Despesas Correntes Intra-Orçamentárias	8.435.000,00
Amortização da Dívida	377.000,00
Total das Despesas de Capital Intra-Orçamentárias	377.000,00
TOTAL GERAL	148.800.000,00

Entidades Consolidadas: Prefeitura Municipal de Pesqueira, Câmara Municipal de Pesqueira (Dados externos até 2018), Fundo Municipal de Saúde de Pesqueira, Fundo Municipal de Assistência Social de Pesqueira, Instituto de Previdência dos Servidores Municipais de Pesqueira, Fundo Municipal de Defesa dos Direitos da Criança e do Adolescente - FUNDECA, Câmara Municipal de Pesqueira, CONSÓRCIO DOS MUNICÍPIOS PERNAMBUCANOS, Consórcio Público Intermunicipal do Agreste Pernambucano e Fronteiras - CONIAPE, Fundo Municipal de Educação de Pesqueira, Câmara Municipal de Pesqueira, Consórcio Dom Mariano - CONDOMAR

**Valores Previstos na Despesa LOA por Natureza****LOA 2021 - Valores em R\$**

Natureza da Despesa	Valor
3.1.90.01.00 Aposentadorias do RPPS, Reserva Remunerada e Reformas dos Militares	10.818.000,00
3.1.90.03.00 Pensões do RPPS e do militar	1.524.800,00
3.1.90.04.00 Contratação por Tempo Determinado	12.469.500,00
3.1.90.05.00 Outros Benefícios Previdenciários do servidor ou do militar	14.000,00
3.1.90.11.00 Vencimentos e Vantagens Fixas – Pessoal Civil	49.014.000,00
3.1.90.13.00 Obrigações Patronais	7.083.972,00
3.1.90.14.00 Diárias – Civil	20.000,00
3.1.90.16.00 Outras Despesas Variáveis – Pessoal Civil	163.500,00
3.1.90.54.00 Aposentadorias do RGPS – Área Urbana	5.000,00
3.1.90.91.00 Sentenças Judiciais	1.030.500,00
3.1.90.92.00 Despesas de Exercícios Anteriores	94.000,00
3.1.90.93.00 Indenizações e Restituições	41.000,00
3.1.90.94.00 Indenizações e Restituições Trabalhistas	294.900,00
3.1.90.96.00 Ressarcimento de Despesas de Pessoal Requisitado	102.828,00
3.1.91.13.00 Obrigações Patronais	8.389.000,00
3.2.90.21.00 Juros sobre a Dívida por Contrato	166.000,00
3.2.90.22.00 Outros Encargos sobre a Dívida por Contrato	109.000,00
3.2.91.21.00 Juros sobre a Dívida por Contrato	46.000,00
3.3.20.98.00 Compensações ao RGPS	10.000,00
3.3.50.43.00 Subvenções Sociais	1.911.000,00
3.3.71.70.00 Rateio pela Participação em Consórcio Público	100.000,00
3.3.72.30.00 Material de Consumo	75.000,00
3.3.72.39.00 Outros Serviços de Terceiros - Pessoa Jurídica	1.850.000,00
3.3.90.08.00 Outros Benefícios Assistenciais do servidor e do militar	130.000,00
3.3.90.14.00 Diárias – Civil	1.017.500,00
3.3.90.18.00 Auxílio Financeiro a Estudantes	50.000,00
3.3.90.20.00 Auxílio Financeiro a Pesquisadores	2.000,00
3.3.90.30.00 Material de Consumo	10.080.800,00
3.3.90.31.00 Premiações Culturais, Artísticas, Científicas, Desportivas e Outras	56.000,00
3.3.90.32.00 Material, Bem ou Serviço para Distribuição Gratuita	515.000,00
3.3.90.33.00 Passagens e Despesas com Locomoção	79.160,25
3.3.90.34.00 Outras Despesas de Pessoal decorrentes de Contratos de Terceirização	22.500,00
3.3.90.35.00 Serviços de Consultoria	1.501.200,00
3.3.90.36.00 Outros Serviços de Terceiros – Pessoa Física	3.674.200,00
3.3.90.37.00 Locação de Mão-de-Obra	12.500,00
3.3.90.39.00 Outros Serviços de Terceiros - Pessoa Jurídica	15.954.849,75
3.3.90.41.00 Contribuições	5.500,00
3.3.90.43.00 Subvenções Sociais	22.000,00
3.3.90.46.00 Auxílio-Alimentação	500,00
3.3.90.47.00 Obrigações Tributárias e Contributivas	946.900,00
3.3.90.48.00 Outros Auxílios Financeiros a Pessoas Físicas	1.434.000,00
3.3.90.49.00 Auxílio-Transporte	14.000,00
3.3.90.51.00 Obras e Instalações	5.000,00
3.3.90.91.00 Sentenças Judiciais	206.000,00
3.3.90.92.00 Despesas de Exercícios Anteriores	292.130,00
3.3.90.93.00 Indenizações e Restituições	163.260,00
3.3.90.94.00 Indenizações e Restituições Trabalhistas	88.000,00
3.3.93.30.00 Material de Consumo	10.000,00
3.3.93.39.00 Outros Serviços de Terceiros - Pessoa Jurídica	10.000,00
3.3.94.30.00 Material de Consumo	2.000,00
3.3.94.36.00 Outros Serviços de Terceiros – Pessoa Física	2.000,00
3.3.94.39.00 Outros Serviços de Terceiros - Pessoa Jurídica	10.000,00
4.4.90.51.00 Obras e Instalações	6.927.000,00
4.4.90.52.00 Equipamentos e Material Permanente	3.953.000,00
4.4.90.61.00 Aquisição de Imóveis	120.000,00
4.6.90.71.00 Principal da Dívida Contratual Resgatado	2.011.000,00
4.6.91.71.00 Principal da Dívida Contratual Resgatado	377.000,00
9.9.99.99.00 A Classificar	3.773.000,00
Total Geral	148.800.000,00



Município de Pesqueira

Praça Comendador José Didier, s/n - Centro - 55.200-000 - Pesqueira/ PE
 CNPJ: 10.264.406/0001-35 Fone: 87 3835-8715 prefeituramunicipaldepesqueira@hotmail.com
<http://www.pesqueira.pe.gov.br/>

Usuário: Gustavo Caldas

Chave de Autenticação
1739-0235-174Página
1 / 58

Anexo 6 da Lei Nº 4.320/64 - Programa de Trabalho

Valores em R\$ - Período: Orçamento/2021

Unidade Gestora: 1 - Prefeitura Municipal de Pesqueira						
Unidade Orçamentária: 2002 - GABINETE DO PREFEITO						
Código	Especificação	Não Orçamentária	Operação Especial	Projetos	Atividades	Total
4	Administração			16.000,00	1.178.070,00	1.194.070,00
4 122	Administração Geral			16.000,00	1.178.070,00	1.194.070,00
4 122 401	GESTÃO DO GABINETE DA PREFEITA			16.000,00	1.178.070,00	1.194.070,00
4 122 401 1.2	Reequipamento e aquisições de material permanente para o Gabinete do Prefeito			10.000,00		10.000,00
4.4.90.52	Equipamentos e Material Permanente			10.000,00		10.000,00
4 122 401 1.3	Construções, reformas, ampliações e outras obras e instalações			6.000,00		6.000,00
4.4.90.51	Obras e Instalações			6.000,00		6.000,00
4 122 401 2.6	Manutenção das atividades gerais do programa				1.178.070,00	1.178.070,00
3.1.90.11	Vencimentos e Vantagens Fixas – Pessoal Civil				850.000,00	850.000,00
3.1.90.13	Obrigações Patronais				77.270,00	77.270,00
3.1.90.94	Indenizações e Restituições Trabalhistas				5.000,00	5.000,00
3.3.90.14	Diárias – Civil				30.000,00	30.000,00
3.3.90.30	Material de Consumo				84.800,00	84.800,00
3.3.90.33	Passagens e Despesas com Locomoção				10.000,00	10.000,00
3.3.90.36	Outros Serviços de Terceiros – Pessoa Física				6.000,00	6.000,00
3.3.90.39	Outros Serviços de Terceiros - Pessoa Jurídica				100.000,00	100.000,00
3.3.90.47	Obrigações Tributárias e Contributivas				10.000,00	10.000,00
3.3.90.94	Indenizações e Restituições Trabalhistas				5.000,00	5.000,00
6	Segurança Pública			20.000,00	96.000,00	116.000,00
6 182	Defesa Civil			20.000,00	96.000,00	116.000,00
6 182 411	DEFESA CIVIL			20.000,00	96.000,00	116.000,00
6 182 411 1.139	Construções, reformas e obras para atendimento de contingentes emergenciais decorrentes de desastres naturais			10.000,00		10.000,00
4.4.90.51	Obras e Instalações			10.000,00		10.000,00
6 182 411 1.140	Aquisições de veículos, máquinas e equipamentos para atendimento de contingentes emergenciais decorrentes de desastres naturais			10.000,00		10.000,00
4.4.90.52	Equipamentos e Material Permanente			10.000,00		10.000,00
6 182 411 2.31	Cooperação técnica e financeira com o Estado, para ações de defesa civil e segurança pública.				96.000,00	96.000,00
3.1.90.04	Contratação por Tempo Determinado				25.000,00	25.000,00
3.1.90.11	Vencimentos e Vantagens Fixas – Pessoal Civil				2.000,00	2.000,00
3.1.90.13	Obrigações Patronais				2.000,00	2.000,00
3.1.91.13	Obrigações Patronais				15.000,00	15.000,00
3.3.90.14	Diárias – Civil				15.000,00	15.000,00
3.3.90.30	Material de Consumo				10.000,00	10.000,00
3.3.90.32	Material, Bem ou Serviço para Distribuição Gratuita				10.000,00	10.000,00
3.3.90.36	Outros Serviços de Terceiros – Pessoa Física				5.000,00	5.000,00
3.3.90.39	Outros Serviços de Terceiros - Pessoa Jurídica				10.000,00	10.000,00
3.3.90.48	Outros Auxílios Financeiros a Pessoas Físicas				2.000,00	2.000,00
Total da Unidade Orçamentária				36.000,00	1.274.070,00	1.310.070,00
Unidade Orçamentária: 2005 - COORDENADORIA MUNICIPAL DE POLÍTICAS PARA AS MULHERES						
Código	Especificação	Não Orçamentária	Operação Especial	Projetos	Atividades	Total
14	Direitos da Cidadania			5.000,00	64.000,00	69.000,00



Município de Pesqueira

Praça Comendador José Didier, s/n - Centro - 55.200-000 - Pesqueira/ PE
 CNPJ: 10.264.406/0001-35 Fone: 87 3835-8715 prefeituramunicipaldepesqueira@hotmail.com
<http://www.pesqueira.pe.gov.br/>

Usuário: Gustavo Caldas

Chave de Autenticação
1739-0235-174Página
2 / 58

Anexo 6 da Lei Nº 4.320/64 - Programa de Trabalho

Valores em R\$ - Período: Orçamento/2021

Unidade Orçamentária: 2005 - COORDENADORIA MUNICIPAL DE POLÍTICAS PARA AS MULHERES

Código	Especificação	Não Orçamentária	Operação Especial	Projetos	Atividades	Total
14 422	Direitos Individuais, Coletivos e Difusos			5.000,00	64.000,00	69.000,00
14 422 1402	MULHER EM PAZ			5.000,00	64.000,00	69.000,00
14 422 1402 1.30	Reequipamento, aquisições de veículos, material permanente para o programa Mulher em Paz.			5.000,00		5.000,00
4.4.90.52	Equipamentos e Material Permanente			5.000,00		5.000,00
14 422 1402 2.67	Manutenção das atividades gerais do programa Mulher em Paz				44.000,00	44.000,00
3.1.90.04	Contratação por Tempo Determinado				2.000,00	2.000,00
3.1.90.11	Vencimentos e Vantagens Fixas – Pessoal Civil				4.000,00	4.000,00
3.1.90.13	Obrigações Patronais				2.000,00	2.000,00
3.1.91.13	Obrigações Patronais				15.000,00	15.000,00
3.3.90.14	Diárias – Civil				2.000,00	2.000,00
3.3.90.30	Material de Consumo				5.000,00	5.000,00
3.3.90.32	Material, Bem ou Serviço para Distribuição Gratuita				2.000,00	2.000,00
3.3.90.36	Outros Serviços de Terceiros – Pessoa Física				5.000,00	5.000,00
3.3.90.39	Outros Serviços de Terceiros - Pessoa Jurídica				5.000,00	5.000,00
3.3.90.48	Outros Auxílios Financeiros a Pessoas Físicas				2.000,00	2.000,00
14 422 1402 2.68	Pesquisa de campo sobre a realidade social das mulheres no município, vinculada ao Programa Mulher em Paz				12.000,00	12.000,00
3.3.90.30	Material de Consumo				2.000,00	2.000,00
3.3.90.36	Outros Serviços de Terceiros – Pessoa Física				5.000,00	5.000,00
3.3.90.39	Outros Serviços de Terceiros - Pessoa Jurídica				5.000,00	5.000,00
14 422 1402 2.69	Capacitação e treinamento de mulheres, vinculadas ao programa Mulher em Paz.				8.000,00	8.000,00
3.3.90.30	Material de Consumo				2.000,00	2.000,00
3.3.90.35	Serviços de Consultoria				2.000,00	2.000,00
3.3.90.36	Outros Serviços de Terceiros – Pessoa Física				2.000,00	2.000,00
3.3.90.39	Outros Serviços de Terceiros - Pessoa Jurídica				2.000,00	2.000,00
Total da Unidade Orçamentária				5.000,00	64.000,00	69.000,00

Unidade Orçamentária: 2006 - CONTROLADORIA MUNICIPAL

Código	Especificação	Não Orçamentária	Operação Especial	Projetos	Atividades	Total
4	Administração			18.000,00	188.000,00	206.000,00
4 122	Administração Geral			18.000,00	188.000,00	206.000,00
4 122 410	GESTÃO ADMINISTRATIVA DA SECRETARIA E SUAS UNIDADES			18.000,00	188.000,00	206.000,00
4 122 410 1.132	Construções, reformas e ampliações voltadas a gestão administrativa do município			10.000,00		10.000,00
4.4.90.51	Obras e Instalações			10.000,00		10.000,00
4 122 410 1.134	Reequipamento, aquisições de veículos e material permanente			8.000,00		8.000,00
4.4.90.52	Equipamentos e Material Permanente			8.000,00		8.000,00
4 122 410 2.179	Manutenção das atividades gerais da Secretaria e suas Unidades				188.000,00	188.000,00
3.1.90.04	Contratação por Tempo Determinado				8.000,00	8.000,00
3.1.90.11	Vencimentos e Vantagens Fixas – Pessoal Civil				120.000,00	120.000,00
3.1.90.13	Obrigações Patronais				2.000,00	2.000,00
3.1.90.91	Sentenças Judiciais				2.000,00	2.000,00
3.1.90.94	Indenizações e Restituições Trabalhistas				5.000,00	5.000,00
3.1.91.13	Obrigações Patronais				5.000,00	5.000,00



Município de Pesqueira

Praça Comendador José Didier, s/n - Centro - 55.200-000 - Pesqueira/ PE
 CNPJ: 10.264.406/0001-35 Fone: 87 3835-8715 prefeituramunicipaldepesqueira@hotmail.com
<http://www.pesqueira.pe.gov.br/>

Usuário: Gustavo Caldas

Chave de Autenticação
1739-0235-174Página
3 / 58

Anexo 6 da Lei Nº 4.320/64 - Programa de Trabalho

Valores em R\$ - Período: Orçamento/2021

Unidade Orçamentária: 2006 - CONTROLADORIA MUNICIPAL

Código	Especificação	Não Orçamentária	Operação Especial	Projetos	Atividades	Total
3.3.50.43	Subvenções Sociais				5.000,00	5.000,00
3.3.90.14	Díarias – Civil				8.000,00	8.000,00
3.3.90.30	Material de Consumo				5.000,00	5.000,00
3.3.90.35	Serviços de Consultoria				5.000,00	5.000,00
3.3.90.36	Outros Serviços de Terceiros – Pessoa Física				6.000,00	6.000,00
3.3.90.39	Outros Serviços de Terceiros - Pessoa Jurídica				8.000,00	8.000,00
3.3.90.48	Outros Auxílios Financeiros a Pessoas Físicas				2.000,00	2.000,00
3.3.90.91	Sentenças Judiciais				2.000,00	2.000,00
3.3.90.94	Indenizações e Restituições Trabalhistas				5.000,00	5.000,00
Total da Unidade Orçamentária				18.000,00	188.000,00	206.000,00

Unidade Orçamentária: 3001 - ASSESSORIA DE IMPRENSA

Código	Especificação	Não Orçamentária	Operação Especial	Projetos	Atividades	Total
4	Administração			10.000,00	129.000,00	139.000,00
4 131	Comunicação Social			10.000,00	129.000,00	139.000,00
4 131 404	DIVULGAÇÃO INSTITUCIONAL DA ADMINISTRAÇÃO			5.000,00	117.000,00	122.000,00
4 131 404 1.7	Reequipamento e aquisições de material permanente para o Programa de Divulgação Institucional da Administração			5.000,00		5.000,00
4.4.90.52	Equipamentos e Material Permanente			5.000,00		5.000,00
4 131 404 2.9	Realizar divulgação das ações institucionais e comunicação social do Município				117.000,00	117.000,00
3.3.90.30	Material de Consumo				5.000,00	5.000,00
3.3.90.32	Material, Bem ou Serviço para Distribuição Gratuita				2.000,00	2.000,00
3.3.90.36	Outros Serviços de Terceiros – Pessoa Física				10.000,00	10.000,00
3.3.90.39	Outros Serviços de Terceiros - Pessoa Jurídica				100.000,00	100.000,00
4 131 1401	CENTRAL DE ATENDIMENTO AO CIDADÃO			5.000,00	12.000,00	17.000,00
4 131 1401 1.28	Aquisições de equipamentos, veículos e material permanente para o programa Central de Atendimento ao Cidadão			5.000,00		5.000,00
4.4.90.52	Equipamentos e Material Permanente			5.000,00		5.000,00
4 131 1401 2.62	Implantação e manutenção das atividades da Central de Atendimento da Cidadania				12.000,00	12.000,00
3.3.90.30	Material de Consumo				2.000,00	2.000,00
3.3.90.36	Outros Serviços de Terceiros – Pessoa Física				5.000,00	5.000,00
3.3.90.39	Outros Serviços de Terceiros - Pessoa Jurídica				5.000,00	5.000,00
24	Comunicações				17.000,00	17.000,00
24 722	Telecomunicações				17.000,00	17.000,00
24 722 2401	RÁDIODIFUSÃO COMUNITÁRIA				17.000,00	17.000,00
24 722 2401 2.151	Manutenção das atividades vinculadas ao Programa Rádiodifusão comunitária				17.000,00	17.000,00
3.3.90.30	Material de Consumo				2.000,00	2.000,00
3.3.90.36	Outros Serviços de Terceiros – Pessoa Física				5.000,00	5.000,00
3.3.90.39	Outros Serviços de Terceiros - Pessoa Jurídica				10.000,00	10.000,00
Total da Unidade Orçamentária				10.000,00	146.000,00	156.000,00

Unidade Orçamentária: 3002 - DEPARTAMENTO DE ASSUNTOS INDIGENAS

Código	Especificação	Não Orçamentária	Operação Especial	Projetos	Atividades	Total
4	Administração			10.000,00	40.000,00	50.000,00



Município de Pesqueira

Praça Comendador José Didier, s/n - Centro - 55.200-000 - Pesqueira/ PE
 CNPJ: 10.264.406/0001-35 Fone: 87 3835-8715 prefeituramunicipaldepesqueira@hotmail.com
<http://www.pesqueira.pe.gov.br/>

Usuário: Gustavo Caldas

Chave de Autenticação
1739-0235-174Página
4 / 58

Anexo 6 da Lei Nº 4.320/64 - Programa de Trabalho

Valores em R\$ - Período: Orçamento/2021

Unidade Orçamentária: 3002-DEPARTAMENTO DE ASSUNTOS INDIGENAS

Código	Especificação	Não Orçamentária	Operação Especial	Projetos	Atividades	Total
4	Administração Geral			10.000,00	40.000,00	50.000,00
4 122 410	GESTÃO ADMINISTRATIVA DA SECRETÁRIA E SUAS UNIDADES			10.000,00	40.000,00	50.000,00
4 122 410 1.132	Construções, reformas e ampliações voltadas a gestão administrativa do município			5.000,00		5.000,00
4.4.90.51	Obras e Instalações			5.000,00		5.000,00
4 122 410 1.133	Reequipamento, aquisições de veículos e material permanente voltados a gestão municipal			5.000,00		5.000,00
4.4.90.52	Equipamentos e Material Permanente			5.000,00		5.000,00
4 122 410 2.179	Manutenção das atividades gerais da Secretaria e suas Unidades				40.000,00	40.000,00
3.1.90.04	Contratação por Tempo Determinado				15.000,00	15.000,00
3.1.90.11	Vencimentos e Vantagens Fixas – Pessoal Civil				5.000,00	5.000,00
3.1.90.94	Indenizações e Restituições Trabalhistas				5.000,00	5.000,00
3.3.90.30	Material de Consumo				5.000,00	5.000,00
3.3.90.36	Outros Serviços de Terceiros – Pessoa Física				5.000,00	5.000,00
3.3.90.39	Outros Serviços de Terceiros – Pessoa Jurídica				5.000,00	5.000,00
Total da Unidade Orçamentária				10.000,00	40.000,00	50.000,00

Unidade Orçamentária: 3003-DEPARTAMENTO DE PLANEJAMENTO

Código	Especificação	Não Orçamentária	Operação Especial	Projetos	Atividades	Total
4	Administração			25.000,00	1.809.000,00	1.834.000,00
4 121	Planejamento e Orçamento			25.000,00	1.809.000,00	1.834.000,00
4 121 405	PLANEJAMENTO E ESTUDOS			25.000,00	1.809.000,00	1.834.000,00
4 121 405 1.8	Reequipamento e aquisições de material permanente para o Programa de Planejamento e Estudos			20.000,00		20.000,00
4.4.90.52	Equipamentos e Material Permanente			20.000,00		20.000,00
4 121 405 1.145	Construções, reformas e ampliações para o programa planejamento e estudos			5.000,00		5.000,00
4.4.90.51	Obras e Instalações			5.000,00		5.000,00
4 121 405 2.10	Manutenção das atividades gerais do programa de Planejamento e Estudos				1.809.000,00	1.809.000,00
3.1.90.04	Contratação por Tempo Determinado				100.000,00	100.000,00
3.1.90.11	Vencimentos e Vantagens Fixas – Pessoal Civil				1.200.000,00	1.200.000,00
3.1.90.13	Obrigações Patronais				10.000,00	10.000,00
3.1.90.91	Sentenças Judiciais				2.000,00	2.000,00
3.1.90.94	Indenizações e Restituições Trabalhistas				10.000,00	10.000,00
3.1.91.13	Obrigações Patronais				10.000,00	10.000,00
3.3.50.43	Subvenções Sociais				10.000,00	10.000,00
3.3.90.08	Outros Benefícios Assistenciais do servidor e do militar				5.000,00	5.000,00
3.3.90.14	Diárias – Civil				10.000,00	10.000,00
3.3.90.30	Material de Consumo				100.000,00	100.000,00
3.3.90.32	Material, Bem ou Serviço para Distribuição Gratuita				2.000,00	2.000,00
3.3.90.33	Passagens e Despesas com Locomoção				2.000,00	2.000,00
3.3.90.35	Serviços de Consultoria				7.000,00	7.000,00
3.3.90.36	Outros Serviços de Terceiros – Pessoa Física				65.000,00	65.000,00
3.3.90.39	Outros Serviços de Terceiros – Pessoa Jurídica				250.000,00	250.000,00
3.3.90.47	Obrigações Tributárias e Contributivas				4.000,00	4.000,00
3.3.90.48	Outros Auxílios Financeiros a Pessoas Físicas				10.000,00	10.000,00



Município de Pesqueira

Praça Comendador José Didier, s/n - Centro - 55.200-000 - Pesqueira/ PE
 CNPJ: 10.264.406/0001-35 Fone: 87 3835-8715 prefeituramunicipaldepesqueira@hotmail.com
<http://www.pesqueira.pe.gov.br/>

Usuário: Gustavo Caldas

Chave de Autenticação
1739-0235-174Página
5 / 58

Anexo 6 da Lei Nº 4.320/64 - Programa de Trabalho

Valores em R\$ - Período: Orçamento/2021

Unidade Orçamentária: 3003 - DEPARTAMENTO DE PLANEJAMENTO

Código	Especificação	Não Orçamentária	Operação Especial	Projetos	Atividades	Total
3.3.90.91	Sentenças Judiciais				2.000,00	2.000,00
3.3.90.94	Indenizações e Restituições Trabalhistas				10.000,00	10.000,00
14	Direitos da Cidadania			5.000,00	14.000,00	19.000,00
14 121	Planejamento e Orçamento			5.000,00	14.000,00	19.000,00
14 121 1403	CIDADÃO PARTICIPATIVO			5.000,00	14.000,00	19.000,00
14 121 1403 1.33	Reequipamento, aquisições de veículos e material permanente para o programa Cidadão Participativo			5.000,00		5.000,00
4.4.90.52	Equipamentos e Material Permanente			5.000,00		5.000,00
14 121 1403 2.72	Implantação e manutenção das atividades de apoio a Gestão Participativa, por meio de audiências públicas e outros meios de participação.				14.000,00	14.000,00
3.3.90.30	Material de Consumo				5.000,00	5.000,00
3.3.90.36	Outros Serviços de Terceiros – Pessoa Física				4.000,00	4.000,00
3.3.90.39	Outros Serviços de Terceiros - Pessoa Jurídica				5.000,00	5.000,00
19	Ciência e Tecnologia			50.000,00	50.000,00	100.000,00
19 126	Tecnologia da Informação			50.000,00	50.000,00	100.000,00
19 126 1901	CIDADE DIGITAL			50.000,00	50.000,00	100.000,00
19 126 1901 1.70	Aquisições de veículos, móveis, máquinas e equipamentos			25.000,00		25.000,00
4.4.90.52	Equipamentos e Material Permanente			25.000,00		25.000,00
19 126 1901 1.144	Aquisição de Móveis, Veículos, Maquinas e Equipamentos Diversos voltados ao Programa Cidade Digital			25.000,00		25.000,00
4.4.90.52	Equipamentos e Material Permanente			25.000,00		25.000,00
19 126 1901 2.115	Manutenção das ações vinculadas ao programa Gestão de Políticas de Difusão Científica e Tecnológica				50.000,00	50.000,00
3.3.90.30	Material de Consumo				10.000,00	10.000,00
3.3.90.36	Outros Serviços de Terceiros – Pessoa Física				20.000,00	20.000,00
3.3.90.39	Outros Serviços de Terceiros - Pessoa Jurídica				20.000,00	20.000,00
Total da Unidade Orçamentária				80.000,00	1.873.000,00	1.953.000,00

Unidade Orçamentária: 3004 - DEPARTAMENTO DE INCENTIVO A INDUSTRIA E COMERCIO

Código	Especificação	Não Orçamentária	Operação Especial	Projetos	Atividades	Total
22	Indústria			15.000,00		15.000,00
22 661	Promoção Industrial			15.000,00		15.000,00
22 661 2201	IMPLANTAÇÃO E AMPLIAÇÃO DE INFRAESTRUTURA INDUSTRIAL			15.000,00		15.000,00
22 661 2201 1.97	Reequipamento, aquisições de veículos e material permanente para a implantação e ampliação de infra-estrutura industrial			10.000,00		10.000,00
4.4.90.52	Equipamentos e Material Permanente			10.000,00		10.000,00
22 661 2201 1.98	Construções, reformas, ampliações e outras obras e instalações para a implantação e ampliação de infra-estrutura industrial			5.000,00		5.000,00
4.4.90.51	Obras e Instalações			5.000,00		5.000,00
23	Comércio e Serviços			11.000,00	110.000,00	121.000,00
23 128	Formação de Recursos Humanos			11.000,00	65.000,00	76.000,00
23 128 2302	APOIO AO PEQUENO EMPREENDEDOR			5.000,00	35.000,00	40.000,00
23 128 2302 1.146	Aquisição de veículos, móveis, maquinas e equipamentos diversos			5.000,00		5.000,00
4.4.90.52	Equipamentos e Material Permanente			5.000,00		5.000,00
23 128 2302 2.147	Realização de eventos promocionais, treinamentos, capacitação e profissionalização em atividades turísticas				29.000,00	29.000,00



Município de Pesqueira

Praça Comendador José Didier, s/n - Centro - 55.200-000 - Pesqueira/ PE
 CNPJ: 10.264.406/0001-35 Fone: 87 3835-8715 prefeituramunicipaldepesqueira@hotmail.com
<http://www.pesqueira.pe.gov.br/>

Usuário: Gustavo Caldas

Chave de Autenticação
1739-0235-174Página
6 / 58

Anexo 6 da Lei Nº 4.320/64 - Programa de Trabalho

Valores em R\$ - Período: Orçamento/2021

Unidade Orçamentária: 3004 - DEPARTAMENTO DE INCENTIVO A INDUSTRIA E COMERCIO

Código	Especificação	Não Orçamentária	Operação Especial	Projetos	Atividades	Total
3.3.90.30	Material de Consumo				2.000,00	2.000,00
3.3.90.32	Material, Bem ou Serviço para Distribuição Gratuita				10.000,00	10.000,00
3.3.90.33	Passagens e Despesas com Locomoção				5.000,00	5.000,00
3.3.90.35	Serviços de Consultoria				5.000,00	5.000,00
3.3.90.36	Outros Serviços de Terceiros – Pessoa Física				2.000,00	2.000,00
3.3.90.39	Outros Serviços de Terceiros - Pessoa Jurídica				5.000,00	5.000,00
23 128 2302 2.148	Implantar projetos de formação de gestores e empreendedores				6.000,00	6.000,00
3.3.90.30	Material de Consumo				2.000,00	2.000,00
3.3.90.36	Outros Serviços de Terceiros – Pessoa Física				2.000,00	2.000,00
3.3.90.39	Outros Serviços de Terceiros - Pessoa Jurídica				2.000,00	2.000,00
23 128 2303	REALIZAÇÃO DE CURSOS PROFISSIONALIZANTES			6.000,00	30.000,00	36.000,00
23 128 2303 1.108	Reequipamento, aquisições de veículos e material permanente para o Programa de Realização de Cursos Profissionalizantes			6.000,00		6.000,00
4.4.90.52	Equipamentos e Material Permanente			6.000,00		6.000,00
23 128 2303 2.149	Manutenção das atividades gerais do programa e convênios com entidades do sistema 'S'				30.000,00	30.000,00
3.3.90.30	Material de Consumo				10.000,00	10.000,00
3.3.90.36	Outros Serviços de Terceiros – Pessoa Física				10.000,00	10.000,00
3.3.90.39	Outros Serviços de Terceiros - Pessoa Jurídica				10.000,00	10.000,00
23 691	Promoção Comercial				45.000,00	45.000,00
23 691 2304	REALIZAÇÃO DE FEIRAS E SEMINÁRIOS				45.000,00	45.000,00
23 691 2304 2.150	Manutenção das atividades do Programa de Realização de Feiras e Seminários				45.000,00	45.000,00
3.3.90.30	Material de Consumo				10.000,00	10.000,00
3.3.90.31	Premiações Culturais, Artísticas, Científicas, Desportivas e Outras				2.000,00	2.000,00
3.3.90.35	Serviços de Consultoria				8.000,00	8.000,00
3.3.90.36	Outros Serviços de Terceiros – Pessoa Física				10.000,00	10.000,00
3.3.90.39	Outros Serviços de Terceiros - Pessoa Jurídica				10.000,00	10.000,00
3.3.90.48	Outros Auxílios Financeiros a Pessoas Físicas				5.000,00	5.000,00
Total da Unidade Orçamentária				26.000,00	110.000,00	136.000,00

Unidade Orçamentária: 3005 - FUNDO DE DESENVOLVIMENTO MUNICIPAL DE PESQUEIRA

Código	Especificação	Não Orçamentária	Operação Especial	Projetos	Atividades	Total
15	Urbanismo			268.000,00		268.000,00
15 451	Infra-Estrutura Urbana			268.000,00		268.000,00
15 451 1501	HUMANIZAÇÃO E URBANIZAÇÃO DE ÁREAS PÚBLICAS			268.000,00		268.000,00
15 451 1501 1.126	Execução de Obras de Pavimentação, Calçamento e Meio Fio			150.000,00		150.000,00
4.4.90.51	Obras e Instalações			150.000,00		150.000,00
15 451 1501 1.147	Execução de obras de Pavimentação, calçamentos e meio fio (RURAL E URBANA)			60.000,00		60.000,00
4.4.90.51	Obras e Instalações			60.000,00		60.000,00
15 451 1501 1.162	Execução de obras vinculadas ao FEM			58.000,00		58.000,00
4.4.90.51	Obras e Instalações			58.000,00		58.000,00
Total da Unidade Orçamentária				268.000,00		268.000,00

Unidade Orçamentária: 4001 - DEPARTAMENTO DE CONTABILIDADE

Código	Especificação	Não Orçamentária	Operação Especial	Projetos	Atividades	Total
--------	---------------	------------------	-------------------	----------	------------	-------



Município de Pesqueira

Praça Comendador José Didier, s/n - Centro - 55.200-000 - Pesqueira/ PE
 CNPJ: 10.264.406/0001-35 Fone: 87 3835-8715 prefeituramunicipaldepesqueira@hotmail.com
<http://www.pesqueira.pe.gov.br/>

Usuário: Gustavo Caldas

Chave de Autenticação
1739-0235-174Página
7 / 58

Anexo 6 da Lei Nº 4.320/64 - Programa de Trabalho

Valores em R\$ - Período: Orçamento/2021

Unidade Orçamentária: 4001 - DEPARTAMENTO DE CONTABILIDADE

Código	Especificação	Não Orçamentária	Operação Especial	Projetos	Atividades	Total
4	Administração			50.000,00	1.334.000,00	1.384.000,00
4 122	Administração Geral			50.000,00	1.334.000,00	1.384.000,00
4 122 410	GESTÃO ADMINISTRATIVA DA SECRETÁRIA E SUAS UNIDADES			50.000,00	1.334.000,00	1.384.000,00
4 122 410 1.132	Construções, reformas e ampliações voltadas a gestão administrativa do município			10.000,00		10.000,00
4.4.90.51	Obras e Instalações			10.000,00		10.000,00
4 122 410 1.133	Reequipamento, aquisições de veículos e material permanente voltados a gestão municipal			40.000,00		40.000,00
4.4.90.52	Equipamentos e Material Permanente			40.000,00		40.000,00
4 122 410 2.179	Manutenção das atividades gerais da Secretaria e suas Unidades				1.334.000,00	1.334.000,00
3.1.90.04	Contratação por Tempo Determinado				30.000,00	30.000,00
3.1.90.11	Vencimentos e Vantagens Fixas – Pessoal Civil				750.000,00	750.000,00
3.1.90.13	Obrigações Patronais				10.000,00	10.000,00
3.1.90.94	Indenizações e Restituições Trabalhistas				10.000,00	10.000,00
3.1.91.13	Obrigações Patronais				20.000,00	20.000,00
3.3.50.43	Subvenções Sociais				10.000,00	10.000,00
3.3.90.08	Outros Benefícios Assistenciais do servidor e do militar				5.000,00	5.000,00
3.3.90.14	Diárias – Civil				10.000,00	10.000,00
3.3.90.30	Material de Consumo				30.000,00	30.000,00
3.3.90.35	Serviços de Consultoria				270.000,00	270.000,00
3.3.90.36	Outros Serviços de Terceiros – Pessoa Física				50.000,00	50.000,00
3.3.90.39	Outros Serviços de Terceiros – Pessoa Jurídica				120.000,00	120.000,00
3.3.90.47	Obrigações Tributárias e Contributivas				2.000,00	2.000,00
3.3.90.48	Outros Auxílios Financeiros a Pessoas Físicas				2.000,00	2.000,00
3.3.90.94	Indenizações e Restituições Trabalhistas				15.000,00	15.000,00
Total da Unidade Orçamentária				50.000,00	1.334.000,00	1.384.000,00

Unidade Orçamentária: 4002 - DEPARTAMENTO DE ARRECADAÇÃO

Código	Especificação	Não Orçamentária	Operação Especial	Projetos	Atividades	Total
4	Administração				135.000,00	135.000,00
4 122	Administração Geral				135.000,00	135.000,00
4 122 406	GESTÃO E MODERNIZAÇÃO ADMINISTRATIVA E TECNOLÓGICA				135.000,00	135.000,00
4 122 406 2.15	Otimizar os serviços de cobrança dos tributos municipais				135.000,00	135.000,00
3.3.90.30	Material de Consumo				5.000,00	5.000,00
3.3.90.35	Serviços de Consultoria				10.000,00	10.000,00
3.3.90.36	Outros Serviços de Terceiros – Pessoa Física				30.000,00	30.000,00
3.3.90.39	Outros Serviços de Terceiros – Pessoa Jurídica				90.000,00	90.000,00
Total da Unidade Orçamentária					135.000,00	135.000,00

Unidade Orçamentária: 4003 - DEPARTAMENTO DE TESOURARIA

Código	Especificação	Não Orçamentária	Operação Especial	Projetos	Atividades	Total
4	Administração				718.000,00	718.000,00
4 122	Administração Geral				718.000,00	718.000,00
4 122 410	GESTÃO ADMINISTRATIVA DA SECRETÁRIA E SUAS UNIDADES				718.000,00	718.000,00
4 122 410 2.9050	Contribuição Previdenciária Patronal ao Regime Próprio de Previdência Social				718.000,00	718.000,00



Município de Pesqueira

Praça Comendador José Didier, s/n - Centro - 55.200-000 - Pesqueira/ PE
 CNPJ: 10.264.406/0001-35 Fone: 87 3835-8715 prefeituramunicipaldepesqueira@hotmail.com
<http://www.pesqueira.pe.gov.br/>

Usuário: Gustavo Caldas

Chave de Autenticação
1739-0235-174Página
8 / 58

Anexo 6 da Lei N° 4.320/64 - Programa de Trabalho

Valores em R\$ - Período: Orçamento/2021

Unidade Orçamentária: 4003 - DEPARTAMENTO DE TESOURARIA

Código	Especificação	Não Orçamentária	Operação Especial	Projetos	Atividades	Total
	(IPSEMP)					
	3.1.91.13 Obrigações Patronais				718.000,00	718.000,00
28	Encargos Especiais		4.405.000,00			4.405.000,00
28 843	Serviço da Dívida Interna		2.354.000,00			2.354.000,00
28 843 0	OPERAÇÕES ESPECIAIS		2.354.000,00			2.354.000,00
28 843 0 0.11	Amortização de Dívidas		2.354.000,00			2.354.000,00
	4.6.90.71 Principal da Dívida Contratual Resgatado		1.997.000,00			1.997.000,00
	4.6.91.71 Principal da Dívida Contratual Resgatado		357.000,00			357.000,00
28 846	Outros Encargos Especiais		2.051.000,00			2.051.000,00
28 846 0	OPERAÇÕES ESPECIAIS		2.051.000,00			2.051.000,00
28 846 0 0.6	Cumprimento de Sentenças Judiciais		995.000,00			995.000,00
	3.1.90.91 Sentenças Judiciais		895.000,00			895.000,00
	3.3.90.91 Sentenças Judiciais		100.000,00			100.000,00
28 846 0 0.7	Contribuição para o PASEP		700.000,00			700.000,00
	3.3.90.47 Obrigações Tributárias e Contributivas		700.000,00			700.000,00
28 846 0 0.9	Indenizações, Restituições e Ressarcimentos		35.000,00			35.000,00
	3.1.90.93 Indenizações e Restituições		10.000,00			10.000,00
	3.3.90.93 Indenizações e Restituições		25.000,00			25.000,00
28 846 0 0.10	Juros e Multas		321.000,00			321.000,00
	3.2.90.21 Juros sobre a Dívida por Contrato		166.000,00			166.000,00
	3.2.90.22 Outros Encargos sobre a Dívida por Contrato		109.000,00			109.000,00
	3.2.91.21 Juros sobre a Dívida por Contrato		46.000,00			46.000,00
Total da Unidade Orçamentária			4.405.000,00		718.000,00	5.123.000,00

Unidade Orçamentária: 4099 - RESERVA DE CONTINGÊNCIA

Código	Especificação	Não Orçamentária	Operação Especial	Projetos	Atividades	Total
99	Reserva de Contingência		1.378.000,00			1.378.000,00
99 999	Reserva de Contingência		1.378.000,00			1.378.000,00
99 999 9999	RESERVA DE CONTIGÊNCIA		1.378.000,00			1.378.000,00
99 999 9999 0.999	Reserva de Contingência		1.378.000,00			1.378.000,00
	9.9.99.99 A Classificar		1.378.000,00			1.378.000,00
Total da Unidade Orçamentária			1.378.000,00			1.378.000,00

Unidade Orçamentária: 5001 - ASSESSORIA JURÍDICA

Código	Especificação	Não Orçamentária	Operação Especial	Projetos	Atividades	Total
4	Administração			41.000,00	193.000,00	234.000,00
4 122	Administração Geral			41.000,00	193.000,00	234.000,00
4 122 410	GESTÃO ADMINISTRATIVA DA SECRETÁRIA E SUAS UNIDADES			41.000,00	193.000,00	234.000,00
4 122 410 1.132	Construções, reformas e ampliações voltadas a gestão administrativa do município			6.000,00		6.000,00
	4.4.90.51 Obras e Instalações			6.000,00		6.000,00
4 122 410 1.133	Reequipamento, aquisições de veículos e material permanente voltados a gestão municipal			35.000,00		35.000,00
	4.4.90.52 Equipamentos e Material Permanente			35.000,00		35.000,00
4 122 410 2.179	Manutenção das atividades gerais da Secretaria e suas Unidades				193.000,00	193.000,00



Município de Pesqueira

Praça Comendador José Didier, s/n - Centro - 55.200-000 - Pesqueira/ PE
 CNPJ: 10.264.406/0001-35 Fone: 87 3835-8715 prefeituramunicipaldepesqueira@hotmail.com
<http://www.pesqueira.pe.gov.br/>

Usuário: Gustavo Caldas

Chave de Autenticação
1739-0235-174Página
9 / 58

Anexo 6 da Lei Nº 4.320/64 - Programa de Trabalho

Valores em R\$ - Período: Orçamento/2021

Unidade Orçamentária: 5001-ASSESSORIA JURÍDICA

Código	Especificação	Não Orçamentária	Operação Especial	Projetos	Atividades	Total
3.1.90.04	Contratação por Tempo Determinado				30.000,00	30.000,00
3.1.90.11	Vencimentos e Vantagens Fixas – Pessoal Civil				10.000,00	10.000,00
3.1.90.91	Sentenças Judiciais				5.000,00	5.000,00
3.1.90.93	Indenizações e Restituições				4.000,00	4.000,00
3.1.90.94	Indenizações e Restituições Trabalhistas				5.000,00	5.000,00
3.1.90.96	Ressarcimento de Despesas de Pessoal Requisitado				4.000,00	4.000,00
3.3.90.08	Outros Benefícios Assistenciais do servidor e do militar				5.000,00	5.000,00
3.3.90.14	Diárias – Civil				20.000,00	20.000,00
3.3.90.30	Material de Consumo				10.000,00	10.000,00
3.3.90.33	Passagens e Despesas com Locomoção				4.000,00	4.000,00
3.3.90.36	Outros Serviços de Terceiros – Pessoa Física				40.000,00	40.000,00
3.3.90.39	Outros Serviços de Terceiros - Pessoa Jurídica				46.000,00	46.000,00
3.3.90.91	Sentenças Judiciais				10.000,00	10.000,00

Total da Unidade Orçamentária**41.000,00****193.000,00****234.000,00****Unidade Orçamentária: 5002-DEPARTAMENTO DE ADMINISTRAÇÃO**

Código	Especificação	Não Orçamentária	Operação Especial	Projetos	Atividades	Total
4	Administração			30.000,00	3.518.000,00	3.548.000,00
4 122	Administração Geral			30.000,00	3.474.000,00	3.504.000,00
4 122 406	GESTÃO E MODERNIZAÇÃO ADMINISTRATIVA E TECNOLÓGICA			30.000,00	3.374.000,00	3.404.000,00
4 122 406 1.9	Reequipamento e aquisições de material permanente para o Programa de Modernização Administrativa e Tecnológica			20.000,00		20.000,00
	4.4.90.52 Equipamentos e Material Permanente			20.000,00		20.000,00
4 122 406 1.10	Construções, reformas, ampliações e outras obras e instalações			10.000,00		10.000,00
	4.4.90.51 Obras e Instalações			10.000,00		10.000,00
4 122 406 2.11	Manutenção das atividades gerais do programa de Modernização Administrativa e Tecnológica				3.240.000,00	3.240.000,00
	3.1.90.04 Contratação por Tempo Determinado				200.000,00	200.000,00
	3.1.90.11 Vencimentos e Vantagens Fixas – Pessoal Civil				800.000,00	800.000,00
	3.1.90.13 Obrigações Patronais				1.300.000,00	1.300.000,00
	3.1.90.91 Sentenças Judiciais				10.000,00	10.000,00
	3.1.90.94 Indenizações e Restituições Trabalhistas				10.000,00	10.000,00
	3.1.91.13 Obrigações Patronais				200.000,00	200.000,00
	3.3.90.08 Outros Benefícios Assistenciais do servidor e do militar				5.000,00	5.000,00
	3.3.90.14 Diárias – Civil				10.000,00	10.000,00
	3.3.90.30 Material de Consumo				30.000,00	30.000,00
	3.3.90.32 Material, Bem ou Serviço para Distribuição Gratuita				10.000,00	10.000,00
	3.3.90.35 Serviços de Consultoria				180.000,00	180.000,00
	3.3.90.36 Outros Serviços de Terceiros – Pessoa Física				40.000,00	40.000,00
	3.3.90.39 Outros Serviços de Terceiros - Pessoa Jurídica				300.000,00	300.000,00
	3.3.90.43 Subvenções Sociais				10.000,00	10.000,00
	3.3.90.47 Obrigações Tributárias e Contributivas				10.000,00	10.000,00
	3.3.90.48 Outros Auxílios Financeiros a Pessoas Físicas				10.000,00	10.000,00
	3.3.90.91 Sentenças Judiciais				20.000,00	20.000,00



Município de Pesqueira

Praça Comendador José Didier, s/n - Centro - 55.200-000 - Pesqueira/ PE
 CNPJ: 10.264.406/0001-35 Fone: 87 3835-8715 prefeituramunicipaldepesqueira@hotmail.com
<http://www.pesqueira.pe.gov.br/>

Usuário: Gustavo Caldas	Chave de Autenticação 1739-0235-174	Página 10 / 58
-------------------------	--	-------------------

Anexo 6 da Lei Nº 4.320/64 - Programa de Trabalho

Valores em R\$ - Período: Orçamento/2021

Unidade Orçamentária: 5002-DEPARTAMENTO DE ADMINISTRAÇÃO

Código	Especificação	Não Orçamentária	Operação Especial	Projetos	Atividades	Total
3.3.90.92	Despesas de Exercícios Anteriores				70.000,00	70.000,00
3.3.90.93	Indenizações e Restituições				10.000,00	10.000,00
3.3.90.94	Indenizações e Restituições Trabalhistas				15.000,00	15.000,00
4 122 406 2.12	Contratação de Consultorias e assessorias tecnicas especializadas				20.000,00	20.000,00
3.3.90.35	Serviços de Consultoria				20.000,00	20.000,00
4 122 406 2.13	Capacitação e orientação de servidores				49.000,00	49.000,00
3.3.90.30	Material de Consumo				8.000,00	8.000,00
3.3.90.32	Material, Bem ou Serviço para Distribuição Gratuita				6.000,00	6.000,00
3.3.90.35	Serviços de Consultoria				10.000,00	10.000,00
3.3.90.36	Outros Serviços de Terceiros – Pessoa Física				15.000,00	15.000,00
3.3.90.39	Outros Serviços de Terceiros - Pessoa Jurídica				10.000,00	10.000,00
4 122 406 2.14	Aquisição de novos serviços e novas tecnologias voltadas para o aperfeiçoamento dos serviços públicos				35.000,00	35.000,00
3.3.90.35	Serviços de Consultoria				10.000,00	10.000,00
3.3.90.36	Outros Serviços de Terceiros – Pessoa Física				15.000,00	15.000,00
3.3.90.39	Outros Serviços de Terceiros - Pessoa Jurídica				10.000,00	10.000,00
4 122 406 2.16	Controle de Bens				30.000,00	30.000,00
3.3.90.30	Material de Consumo				10.000,00	10.000,00
3.3.90.35	Serviços de Consultoria				10.000,00	10.000,00
3.3.90.36	Outros Serviços de Terceiros – Pessoa Física				5.000,00	5.000,00
3.3.90.39	Outros Serviços de Terceiros - Pessoa Jurídica				5.000,00	5.000,00
4 122 407	CONSÓRCIOS COM ENTES FEDERATIVOS				100.000,00	100.000,00
4 122 407 2.17	Cooperação técnica e Financeira com outros governos				100.000,00	100.000,00
3.3.71.70	Rateio pela Participação em Consórcio Público				100.000,00	100.000,00
4 123	Administração Financeira				44.000,00	44.000,00
4 123 409	APOIO À INSTITUIÇÕES SEM FINS LUCRATIVOS				44.000,00	44.000,00
4 123 409 2.19	Manutenção das atividades gerais do programa de Apoio as Instituições sem Fins Lucrativos				44.000,00	44.000,00
3.3.50.43	Subvenções Sociais				40.000,00	40.000,00
3.3.90.31	Premiações Culturais, Artísticas, Científicas, Desportivas e Outras				2.000,00	2.000,00
3.3.90.32	Material, Bem ou Serviço para Distribuição Gratuita				2.000,00	2.000,00
6	Segurança Pública			25.000,00	90.000,00	115.000,00
6 181	Policciamento			25.000,00	90.000,00	115.000,00
6 181 601	SEGURANÇA PÚBLICA			25.000,00	90.000,00	115.000,00
6 181 601 1.12	Reequipamento e aquisições de material permanente para o Programa de Segurança Pública			15.000,00		15.000,00
4.4.90.52	Equipamentos e Material Permanente			15.000,00		15.000,00
6 181 601 1.142	Aquisição de Maquinas, equipamentos diversos e câmaras de Vigilância.			10.000,00		10.000,00
4.4.90.52	Equipamentos e Material Permanente			10.000,00		10.000,00
6 181 601 2.24	Instituir, instalar e manter as atividades da Guarda Municipal				60.000,00	60.000,00
3.1.90.04	Contratação por Tempo Determinado				5.000,00	5.000,00
3.1.90.11	Vencimentos e Vantagens Fixas – Pessoal Civil				5.000,00	5.000,00
3.1.90.13	Obrigações Patronais				2.000,00	2.000,00
3.1.91.13	Obrigações Patronais				5.000,00	5.000,00



Município de Pesqueira

Praça Comendador José Didier, s/n - Centro - 55.200-000 - Pesqueira/ PE
 CNPJ: 10.264.406/0001-35 Fone: 87 3835-8715 prefeituramunicipaldepesqueira@hotmail.com
<http://www.pesqueira.pe.gov.br/>

Usuário: Gustavo Caldas

Chave de Autenticação
1739-0235-174Página
11 / 58

Anexo 6 da Lei Nº 4.320/64 - Programa de Trabalho

Valores em R\$ - Período: Orçamento/2021

Unidade Orçamentária: 5002-DEPARTAMENTO DE ADMINISTRAÇÃO

Código	Especificação	Não Orçamentária	Operação Especial	Projetos	Atividades	Total
3.3.90.14	Diárias – Civil				6.000,00	6.000,00
3.3.90.30	Material de Consumo				8.000,00	8.000,00
3.3.90.32	Material, Bem ou Serviço para Distribuição Gratuita				6.000,00	6.000,00
3.3.90.35	Serviços de Consultoria				8.000,00	8.000,00
3.3.90.36	Outros Serviços de Terceiros – Pessoa Física				8.000,00	8.000,00
3.3.90.39	Outros Serviços de Terceiros - Pessoa Jurídica				5.000,00	5.000,00
3.3.90.48	Outros Auxílios Financeiros a Pessoas Físicas				2.000,00	2.000,00
6 181 601 2.33	Central de monitoramento por câmeras de vigilância no município				30.000,00	30.000,00
3.3.90.30	Material de Consumo				10.000,00	10.000,00
3.3.90.36	Outros Serviços de Terceiros – Pessoa Física				5.000,00	5.000,00
3.3.90.39	Outros Serviços de Terceiros - Pessoa Jurídica				15.000,00	15.000,00
Total da Unidade Orçamentária				55.000,00	3.608.000,00	3.663.000,00

Unidade Orçamentária: 5003-DEPARTAMENTO DE RECURSOS HUMANOS

Código	Especificação	Não Orçamentária	Operação Especial	Projetos	Atividades	Total
4	Administração				79.000,00	79.000,00
4 128	Formação de Recursos Humanos				79.000,00	79.000,00
4 128 408	CAPACITAÇÃO E TREINAMENTO DE RECURSOS HUMANOS				44.000,00	44.000,00
4 128 408 2.18	Manutenção das atividades gerais do programa de Capacitação e Treinamento de Recursos Humanos				44.000,00	44.000,00
3.3.90.30	Material de Consumo				10.000,00	10.000,00
3.3.90.35	Serviços de Consultoria				10.000,00	10.000,00
3.3.90.36	Outros Serviços de Terceiros – Pessoa Física				7.000,00	7.000,00
3.3.90.39	Outros Serviços de Terceiros - Pessoa Jurídica				15.000,00	15.000,00
3.3.90.48	Outros Auxílios Financeiros a Pessoas Físicas				2.000,00	2.000,00
4 128 412	PROGRAMA DE APRIMORAMENTO E ESPECIALIZAÇÃO DE SERVIDORES MUNICIPAIS				35.000,00	35.000,00
4 128 412 2.225	Manutenção das atividades gerais do Programa de Aprimoramento e Especialização de Servidores Municipais				35.000,00	35.000,00
3.3.90.14	Diárias – Civil				2.000,00	2.000,00
3.3.90.18	Auxílio Financeiro a Estudantes				10.000,00	10.000,00
3.3.90.20	Auxílio Financeiro a Pesquisadores				2.000,00	2.000,00
3.3.90.30	Material de Consumo				4.000,00	4.000,00
3.3.90.31	Premiações Culturais, Artísticas, Científicas, Desportivas e Outras				2.000,00	2.000,00
3.3.90.32	Material, Bem ou Serviço para Distribuição Gratuita				4.000,00	4.000,00
3.3.90.33	Passagens e Despesas com Locomoção				2.000,00	2.000,00
3.3.90.48	Outros Auxílios Financeiros a Pessoas Físicas				5.000,00	5.000,00
3.3.90.49	Auxílio-Transporte				4.000,00	4.000,00
Total da Unidade Orçamentária				79.000,00	79.000,00	79.000,00

Unidade Orçamentária: 5004-DEPARTAMENTO DE MATERIAL E PATRIMÔNIO

Código	Especificação	Não Orçamentária	Operação Especial	Projetos	Atividades	Total
4	Administração			16.000,00	91.000,00	107.000,00
4 122	Administração Geral			16.000,00	91.000,00	107.000,00
4 122 403	GESTÃO DO PATRIMÔNIO MUNICIPAL			16.000,00	91.000,00	107.000,00



Município de Pesqueira

Praça Comendador José Didier, s/n - Centro - 55.200-000 - Pesqueira/ PE
 CNPJ: 10.264.406/0001-35 Fone: 87 3835-8715 prefeituramunicipaldepesqueira@hotmail.com
<http://www.pesqueira.pe.gov.br/>

Usuário: Gustavo Caldas

Chave de Autenticação
1739-0235-174Página
12 / 58

Anexo 6 da Lei Nº 4.320/64 - Programa de Trabalho

Valores em R\$ - Período: Orçamento/2021

Unidade Orçamentária: 5004 - DEPARTAMENTO DE MATERIAL E PATRIMÔNIO

Código	Especificação	Não Orçamentária	Operação Especial	Projetos	Atividades	Total
4 122 403 1.5	Reequipamento e aquisições de material permanente para o Programa de Gestão do Patrimônio Municipal			8.000,00		8.000,00
4.4.90.52	Equipamentos e Material Permanente			8.000,00		8.000,00
4 122 403 1.6	Construções, reformas, ampliações e outras obras e instalações de prédios públicos a disposição da Administração e População em geral			8.000,00		8.000,00
4.4.90.51	Obras e Instalações			8.000,00		8.000,00
4 122 403 2.8	Manutenção das atividades gerais do programa de Gestão do Patrimônio Municipal				61.000,00	61.000,00
3.1.90.04	Contratação por Tempo Determinado				5.000,00	5.000,00
3.1.90.11	Vencimentos e Vantagens Fixas – Pessoal Civil				5.000,00	5.000,00
3.1.90.13	Obrigações Patronais				3.000,00	3.000,00
3.3.90.14	Diárias – Civil				6.000,00	6.000,00
3.3.90.30	Material de Consumo				10.000,00	10.000,00
3.3.90.36	Outros Serviços de Terceiros – Pessoa Física				10.000,00	10.000,00
3.3.90.39	Outros Serviços de Terceiros - Pessoa Jurídica				10.000,00	10.000,00
3.3.90.47	Obrigações Tributárias e Contributivas				6.000,00	6.000,00
3.3.90.48	Outros Auxílios Financeiros a Pessoas Físicas				6.000,00	6.000,00
4 122 403 2.27	Conservação, modernização e ampliação do patrimônio público				30.000,00	30.000,00
3.3.90.30	Material de Consumo				10.000,00	10.000,00
3.3.90.36	Outros Serviços de Terceiros – Pessoa Física				10.000,00	10.000,00
3.3.90.39	Outros Serviços de Terceiros - Pessoa Jurídica				10.000,00	10.000,00
Total da Unidade Orçamentária				16.000,00	91.000,00	107.000,00

Unidade Orçamentária: 5005 - DEPARTAMENTO DE TRANSPORTE

Código	Especificação	Não Orçamentária	Operação Especial	Projetos	Atividades	Total
4	Administração			5.000,00	27.000,00	32.000,00
4 122	Administração Geral			5.000,00	27.000,00	32.000,00
4 122 410	GESTÃO ADMINISTRATIVA DA SECRETÁRIA E SUAS UNIDADES			5.000,00	27.000,00	32.000,00
4 122 410 1.141	Aquisição de moveis, maquinas, veiculos e equipamentos diversos			5.000,00		5.000,00
4.4.90.52	Equipamentos e Material Permanente			5.000,00		5.000,00
4 122 410 2.186	Manutenção das ações vinculadas ao Dptº de transporte				27.000,00	27.000,00
3.1.90.04	Contratação por Tempo Determinado				2.000,00	2.000,00
3.1.90.11	Vencimentos e Vantagens Fixas – Pessoal Civil				2.000,00	2.000,00
3.3.90.30	Material de Consumo				10.000,00	10.000,00
3.3.90.36	Outros Serviços de Terceiros – Pessoa Física				2.000,00	2.000,00
3.3.90.39	Outros Serviços de Terceiros - Pessoa Jurídica				7.000,00	7.000,00
3.3.90.47	Obrigações Tributárias e Contributivas				2.000,00	2.000,00
3.3.90.48	Outros Auxílios Financeiros a Pessoas Físicas				2.000,00	2.000,00
Total da Unidade Orçamentária				5.000,00	27.000,00	32.000,00

Unidade Orçamentária: 6001 - CASA DE PESQUEIRA

Código	Especificação	Não Orçamentária	Operação Especial	Projetos	Atividades	Total
4	Administração			13.000,00	105.000,00	118.000,00
4 122	Administração Geral			13.000,00	105.000,00	118.000,00
4 122 410	GESTÃO ADMINISTRATIVA DA SECRETÁRIA E SUAS UNIDADES			13.000,00	105.000,00	118.000,00



Município de Pesqueira

Praça Comendador José Didier, s/n - Centro - 55.200-000 - Pesqueira/ PE
 CNPJ: 10.264.406/0001-35 Fone: 87 3835-8715 prefeituramunicipaldepesqueira@hotmail.com
<http://www.pesqueira.pe.gov.br/>

Usuário: Gustavo Caldas

Chave de Autenticação
1739-0235-174Página
13 / 58

Anexo 6 da Lei Nº 4.320/64 - Programa de Trabalho

Valores em R\$ - Período: Orçamento/2021

Unidade Orçamentária: 6001 - CASA DE PESQUEIRA

Código	Especificação	Não Orçamentária	Operação Especial	Projetos	Atividades	Total
4 122 410 1.132	Construções, reformas e ampliações voltadas a gestão administrativa do município			5.000,00		5.000,00
4.4.90.51	Obras e Instalações			5.000,00		5.000,00
4 122 410 1.133	Reequipamento, aquisições de veículos e material permanente voltados a gestão municipal			8.000,00		8.000,00
4.4.90.52	Equipamentos e Material Permanente			8.000,00		8.000,00
4 122 410 2.179	Manutenção das atividades gerais da Secretaria e suas Unidades				105.000,00	105.000,00
3.1.90.04	Contratação por Tempo Determinado				5.000,00	5.000,00
3.1.90.11	Vencimentos e Vantagens Fixas – Pessoal Civil				50.000,00	50.000,00
3.1.90.54	Aposentadorias do RGPS – Área Urbana				5.000,00	5.000,00
3.1.90.94	Indenizações e Restituições Trabalhistas				5.000,00	5.000,00
3.3.50.43	Subvenções Sociais				5.000,00	5.000,00
3.3.90.08	Outros Benefícios Assistenciais do servidor e do militar				5.000,00	5.000,00
3.3.90.14	Diárias – Civil				5.000,00	5.000,00
3.3.90.30	Material de Consumo				10.000,00	10.000,00
3.3.90.36	Outros Serviços de Terceiros – Pessoa Física				5.000,00	5.000,00
3.3.90.39	Outros Serviços de Terceiros - Pessoa Jurídica				5.000,00	5.000,00
3.3.90.94	Indenizações e Restituições Trabalhistas				5.000,00	5.000,00
Total da Unidade Orçamentária				13.000,00	105.000,00	118.000,00

Unidade Orçamentária: 9002 - DEPARTAMENTO DE ESPORTE

Código	Especificação	Não Orçamentária	Operação Especial	Projetos	Atividades	Total
4	Administração			20.000,00	304.000,00	324.000,00
4 122	Administração Geral			20.000,00	304.000,00	324.000,00
4 122 410	GESTÃO ADMINISTRATIVA DA SECRETARIA E SUAS UNIDADES			20.000,00	304.000,00	324.000,00
4 122 410 1.208	Aquisição de móveis, máquinas e equipamentos diversos para a secretaria de esporte e juventude			10.000,00		10.000,00
4.4.90.52	Equipamentos e Material Permanente			10.000,00		10.000,00
4 122 410 1.209	Construção, reforma e ampliação vinculadas a secretaria de esporte e juventude			10.000,00		10.000,00
4.4.90.51	Obras e Instalações			10.000,00		10.000,00
4 122 410 2.9041	Manutenção da secretaria de esporte e juventude				304.000,00	304.000,00
3.1.90.11	Vencimentos e Vantagens Fixas – Pessoal Civil				160.000,00	160.000,00
3.1.90.13	Obrigações Patronais				10.000,00	10.000,00
3.1.90.91	Sentenças Judiciais				2.000,00	2.000,00
3.1.90.92	Despesas de Exercícios Anteriores				2.000,00	2.000,00
3.1.90.94	Indenizações e Restituições Trabalhistas				5.000,00	5.000,00
3.3.90.08	Outros Benefícios Assistenciais do servidor e do militar				2.000,00	2.000,00
3.3.90.14	Diárias – Civil				2.000,00	2.000,00
3.3.90.30	Material de Consumo				30.000,00	30.000,00
3.3.90.31	Premiações Culturais, Artísticas, Científicas, Desportivas e Outras				10.000,00	10.000,00
3.3.90.32	Material, Bem ou Serviço para Distribuição Gratuita				5.000,00	5.000,00
3.3.90.35	Serviços de Consultoria				8.000,00	8.000,00
3.3.90.36	Outros Serviços de Terceiros – Pessoa Física				15.000,00	15.000,00
3.3.90.39	Outros Serviços de Terceiros - Pessoa Jurídica				40.000,00	40.000,00
3.3.90.43	Subvenções Sociais				2.000,00	2.000,00



Município de Pesqueira

Praça Comendador José Didier, s/n - Centro - 55.200-000 - Pesqueira/ PE
 CNPJ: 10.264.406/0001-35 Fone: 87 3835-8715 prefeituramunicipaldepesqueira@hotmail.com
<http://www.pesqueira.pe.gov.br/>

Usuário: Gustavo Caldas

Chave de Autenticação
1739-0235-174Página
14 / 58

Anexo 6 da Lei Nº 4.320/64 - Programa de Trabalho

Valores em R\$ - Período: Orçamento/2021

Unidade Orçamentária: 9002 - DEPARTAMENTO DE ESPORTE

Código	Especificação	Não Orçamentária	Operação Especial	Projetos	Atividades	Total
3.3.90.48	Outros Auxílios Financeiros a Pessoas Físicas				5.000,00	5.000,00
3.3.90.91	Sentenças Judiciais				2.000,00	2.000,00
3.3.90.92	Despesas de Exercícios Anteriores				2.000,00	2.000,00
3.3.90.94	Indenizações e Restituições Trabalhistas				2.000,00	2.000,00
27	Desporto e Lazer			30.000,00	122.000,00	152.000,00
27 812	Desporto Comunitário			30.000,00	122.000,00	152.000,00
27 812 409	APOIO À INSTITUIÇÕES SEM FINS LUCRATIVOS				15.000,00	15.000,00
27 812 409 2.19	Manutenção das atividades gerais do programa de Apoio as Instituições sem Fins Lucrativos				15.000,00	15.000,00
3.3.50.43	Subvenções Sociais				15.000,00	15.000,00
27 812 2701	ESPORTE TOTAL			20.000,00	45.000,00	65.000,00
27 812 2701 1.112	Construções, reformas, ampliações e outras obras e instalações			20.000,00		20.000,00
4.4.90.51	Obras e Instalações			20.000,00		20.000,00
27 812 2701 2.155	Manutenção das atividades gerais do programa Esporte Total				45.000,00	45.000,00
3.3.90.30	Material de Consumo				10.000,00	10.000,00
3.3.90.31	Premiações Culturais, Artísticas, Científicas, Desportivas e Outras				10.000,00	10.000,00
3.3.90.32	Material, Bem ou Serviço para Distribuição Gratuita				10.000,00	10.000,00
3.3.90.36	Outros Serviços de Terceiros – Pessoa Física				5.000,00	5.000,00
3.3.90.39	Outros Serviços de Terceiros - Pessoa Jurídica				10.000,00	10.000,00
27 812 2702	PROMOÇÃO DO DESPORTO E LAZER			10.000,00	62.000,00	72.000,00
27 812 2702 1.113	Reequipamento aquisição de material permanente para a Promoção do Desporto e Lazer			10.000,00		10.000,00
4.4.90.52	Equipamentos e Material Permanente			10.000,00		10.000,00
27 812 2702 2.156	Manutenção das atividades gerais do programa de Promoção do Desporto e Lazer				62.000,00	62.000,00
3.3.90.30	Material de Consumo				10.000,00	10.000,00
3.3.90.36	Outros Serviços de Terceiros – Pessoa Física				10.000,00	10.000,00
3.3.90.39	Outros Serviços de Terceiros - Pessoa Jurídica				40.000,00	40.000,00
3.3.90.91	Sentenças Judiciais				2.000,00	2.000,00
Total da Unidade Orçamentária				50.000,00	426.000,00	476.000,00

Unidade Orçamentária: 12001 - DEPARTAMENTO DE ABASTECIMENTO

Código	Especificação	Não Orçamentária	Operação Especial	Projetos	Atividades	Total
20	Agricultura			173.000,00	2.199.698,00	2.372.698,00
20 122	Administração Geral			20.000,00	2.081.698,00	2.101.698,00
20 122 409	APOIO À INSTITUIÇÕES SEM FINS LUCRATIVOS				57.000,00	57.000,00
20 122 409 2.19	Manutenção das atividades gerais do programa de Apoio as Instituições sem Fins Lucrativos				40.000,00	40.000,00
3.3.50.43	Subvenções Sociais				40.000,00	40.000,00
20 122 409 2.121	Manutenção das atividades gerais da Gestão da Secretária de Agricultura				17.000,00	17.000,00
3.1.90.91	Sentenças Judiciais				5.000,00	5.000,00
3.1.90.94	Indenizações e Restituições Trabalhistas				10.000,00	10.000,00
3.3.90.08	Outros Benefícios Assistenciais do servidor e do militar				2.000,00	2.000,00
20 122 2008	GESTÃO DA SECRETARIA DE AGRICULTURA				2.015.698,00	2.015.698,00
20 122 2008 2.121	Manutenção das atividades gerais da Gestão da Secretária de Agricultura				2.015.698,00	2.015.698,00



Município de Pesqueira

Praça Comendador José Didier, s/n - Centro - 55.200-000 - Pesqueira/ PE
 CNPJ: 10.264.406/0001-35 Fone: 87 3835-8715 prefeituramunicipaldepesqueira@hotmail.com
<http://www.pesqueira.pe.gov.br/>

Usuário: Gustavo Caldas

Chave de Autenticação
1739-0235-174Página
15 / 58

Anexo 6 da Lei Nº 4.320/64 - Programa de Trabalho

Valores em R\$ - Período: Orçamento/2021

Unidade Orçamentária: 12001 - DEPARTAMENTO DE ABASTECIMENTO

Código	Especificação	Não Orçamentária	Operação Especial	Projetos	Atividades	Total
3.1.90.04	Contratação por Tempo Determinado				250.000,00	250.000,00
3.1.90.11	Vencimentos e Vantagens Fixas – Pessoal Civil				766.000,00	766.000,00
3.1.90.13	Obrigações Patronais				70.000,00	70.000,00
3.1.90.96	Ressarcimento de Despesas de Pessoal Requisitado				4.698,00	4.698,00
3.1.91.13	Obrigações Patronais				10.000,00	10.000,00
3.3.90.14	Diárias – Civil				8.000,00	8.000,00
3.3.90.30	Material de Consumo				140.000,00	140.000,00
3.3.90.36	Outros Serviços de Terceiros – Pessoa Física				140.000,00	140.000,00
3.3.90.39	Outros Serviços de Terceiros - Pessoa Jurídica				600.000,00	600.000,00
3.3.90.41	Contribuições				5.000,00	5.000,00
3.3.90.47	Obrigações Tributárias e Contributivas				5.000,00	5.000,00
3.3.90.48	Outros Auxílios Financeiros a Pessoas Físicas				10.000,00	10.000,00
3.3.90.91	Sentenças Judiciais				5.000,00	5.000,00
3.3.90.94	Indenizações e Restituições Trabalhistas				2.000,00	2.000,00
20 122 2011	MODERNIZAÇÃO DE ÁREAS DE FEIRAS LIVRES			20.000,00	9.000,00	29.000,00
20 122 2011 1.86	Construção de área para feiras diversas			20.000,00		20.000,00
4.4.90.51	Obras e Instalações			20.000,00		20.000,00
20 122 2011 2.135	Manutenção das ações vinculadas ao programa de modernização de áreas de feiras livres				9.000,00	9.000,00
3.3.90.30	Material de Consumo				5.000,00	5.000,00
3.3.90.36	Outros Serviços de Terceiros – Pessoa Física				2.000,00	2.000,00
3.3.90.39	Outros Serviços de Terceiros - Pessoa Jurídica				2.000,00	2.000,00
20 128	Formação de Recursos Humanos				8.000,00	8.000,00
20 128 2007	CAPACITAÇÃO E TREINAMENTO DE RECURSOS HUMANOS PARA O SETOR PRIMÁRIO				8.000,00	8.000,00
20 128 2007 2.119	Manutenção das atividades de treinamento e capacitação de recursos humanos				8.000,00	8.000,00
3.3.90.30	Material de Consumo				2.000,00	2.000,00
3.3.90.35	Serviços de Consultoria				2.000,00	2.000,00
3.3.90.36	Outros Serviços de Terceiros – Pessoa Física				2.000,00	2.000,00
3.3.90.39	Outros Serviços de Terceiros - Pessoa Jurídica				2.000,00	2.000,00
20 605	Abastecimento			73.000,00	29.000,00	102.000,00
20 605 2002	ABASTECIMENTO DE QUALIDADE			73.000,00	29.000,00	102.000,00
20 605 2002 1.64	Construção, reforma e/ou ampliação de açougues, mercados e matadouros			33.000,00		33.000,00
4.4.90.51	Obras e Instalações			33.000,00		33.000,00
20 605 2002 1.65	Aquisição de móveis, máquinas e equipamentos diversos			40.000,00		40.000,00
4.4.90.52	Equipamentos e Material Permanente			40.000,00		40.000,00
20 605 2002 2.111	Manutenção das ações vinculadas ao programa de Abastecimento de Qualidade				29.000,00	29.000,00
3.3.90.30	Material de Consumo				5.000,00	5.000,00
3.3.90.36	Outros Serviços de Terceiros – Pessoa Física				10.000,00	10.000,00
3.3.90.39	Outros Serviços de Terceiros - Pessoa Jurídica				10.000,00	10.000,00
3.3.90.93	Indenizações e Restituições				4.000,00	4.000,00
20 606	Extensão Rural			30.000,00	20.000,00	50.000,00
20 606 2001	EXTENSÃO RURAL			30.000,00	20.000,00	50.000,00
20 606 2001 1.61	Aquisição de móveis, máquinas e equipamentos agrícolas diversos.			20.000,00		20.000,00



Município de Pesqueira

Praça Comendador José Didier, s/n - Centro - 55.200-000 - Pesqueira/ PE
 CNPJ: 10.264.406/0001-35 Fone: 87 3835-8715 prefeituramunicipaldepesqueira@hotmail.com
<http://www.pesqueira.pe.gov.br/>

Usuário: Gustavo Caldas

Chave de Autenticação
1739-0235-174Página
16 / 58

Anexo 6 da Lei Nº 4.320/64 - Programa de Trabalho

Valores em R\$ - Período: Orçamento/2021

Unidade Orçamentária: 12001 - DEPARTAMENTO DE ABASTECIMENTO

Código	Especificação	Não Orçamentária	Operação Especial	Projetos	Atividades	Total
20 606 2001 1.63	Equipamentos e Material Permanente			20.000,00		20.000,00
	Infraestrutura e logística da produção agrícola e ao fomento da indústria			10.000,00		10.000,00
	Obras e Instalações			10.000,00		10.000,00
20 606 2001 2.110	Manutenção das atividades vinculadas ao setor agropecuário e ao desenvolvimento rural				20.000,00	20.000,00
	Material de Consumo				5.000,00	5.000,00
	Material, Bem ou Serviço para Distribuição Gratuita				5.000,00	5.000,00
	Outros Serviços de Terceiros – Pessoa Física				5.000,00	5.000,00
	Outros Serviços de Terceiros - Pessoa Jurídica				5.000,00	5.000,00
20 608	Promoção da Produção Agropecuária			50.000,00	61.000,00	111.000,00
20 608 2003	PROGRAMA NACIONAL DE AGRICULTURA FAMILIAR – PRONAF			35.000,00	31.000,00	66.000,00
20 608 2003 1.68	Execução de obras, de construção ou melhoria, destinadas às ações do PRONAF			15.000,00		15.000,00
	Obras e Instalações			15.000,00		15.000,00
20 608 2003 1.69	Aquisição de equipamentos de apoio à agricultura familiar e extensão rural.			20.000,00		20.000,00
	Equipamentos e Material Permanente			20.000,00		20.000,00
20 608 2003 2.114	Manutenção das ações de apoio à agricultura familiar.				31.000,00	31.000,00
	Material de Consumo				5.000,00	5.000,00
	Material, Bem ou Serviço para Distribuição Gratuita				2.000,00	2.000,00
	Outros Serviços de Terceiros – Pessoa Física				4.000,00	4.000,00
	Outros Serviços de Terceiros - Pessoa Jurídica				20.000,00	20.000,00
20 608 2004	PRODUÇÃO E DISTRIBUIÇÃO DE SEMENTES E MUDAS			10.000,00	16.000,00	26.000,00
20 608 2004 1.74	Construção, reforma e/ou ampliação de imóveis e instalações			5.000,00		5.000,00
	Obras e Instalações			5.000,00		5.000,00
20 608 2004 1.75	Aquisição de móveis, máquinas, veículos, tratores e equipamentos agrícolas diversos			5.000,00		5.000,00
	Equipamentos e Material Permanente			5.000,00		5.000,00
20 608 2004 2.117	Manutenção das ações vinculadas ao Programa de Dist. Sementes e Mudas				16.000,00	16.000,00
	Material de Consumo				6.000,00	6.000,00
	Material, Bem ou Serviço para Distribuição Gratuita				2.000,00	2.000,00
	Outros Serviços de Terceiros – Pessoa Física				4.000,00	4.000,00
	Outros Serviços de Terceiros - Pessoa Jurídica				4.000,00	4.000,00
20 608 2012	PRODUÇÃO SOLIDÁRIA			5.000,00	14.000,00	19.000,00
20 608 2012 1.87	Aquisição de máquinas, veículos e equipamentos diversos			5.000,00		5.000,00
	Equipamentos e Material Permanente			5.000,00		5.000,00
20 608 2012 2.136	Manutenção das atividades vinculadas ao programa Mais Alimentos.				14.000,00	14.000,00
	Material de Consumo				5.000,00	5.000,00
	Outros Serviços de Terceiros – Pessoa Física				5.000,00	5.000,00
	Outros Serviços de Terceiros - Pessoa Jurídica				4.000,00	4.000,00
Total da Unidade Orçamentária				173.000,00	2.199.698,00	2.372.698,00

Unidade Orçamentária: 12002 - DEPARTAMENTO DE IRRIGAÇÃO E RECURSOS HÍDRICOS

Código	Especificação	Não Orçamentária	Operação Especial	Projetos	Atividades	Total
4	Administração			13.000,00	45.000,00	58.000,00
4 122	Administração Geral			13.000,00	45.000,00	58.000,00



Município de Pesqueira

Praça Comendador José Didier, s/n - Centro - 55.200-000 - Pesqueira/ PE
 CNPJ: 10.264.406/0001-35 Fone: 87 3835-8715 prefeituramunicipaldepesqueira@hotmail.com
<http://www.pesqueira.pe.gov.br/>

Usuário: Gustavo Caldas

Chave de Autenticação
1739-0235-174Página
17 / 58

Anexo 6 da Lei Nº 4.320/64 - Programa de Trabalho

Valores em R\$ - Período: Orçamento/2021

Unidade Orçamentária: 12002-DEPARTAMENTO DE IRRIGAÇÃO E RECURSOS HÍDRICOS

Código	Especificação	Não Orçamentária	Operação Especial	Projetos	Atividades	Total
4 122 410	GESTÃO ADMINISTRATIVA DA SECRETÁRIA E SUAS UNIDADES			13.000,00	45.000,00	58.000,00
4 122 410 1.132	Construções, reformas e ampliações voltadas a gestão administrativa do município			8.000,00		8.000,00
4.4.90.51	Obras e Instalações			8.000,00		8.000,00
4 122 410 1.133	Reequipamento, aquisições de veículos e material permanente voltados a gestão municipal			5.000,00		5.000,00
4.4.90.52	Equipamentos e Material Permanente			5.000,00		5.000,00
4 122 410 2.179	Manutenção das atividades gerais da Secretaria e suas Unidades				45.000,00	45.000,00
3.1.90.04	Contratação por Tempo Determinado				4.000,00	4.000,00
3.1.90.11	Vencimentos e Vantagens Fixas – Pessoal Civil				6.000,00	6.000,00
3.1.90.91	Sentenças Judiciais				2.000,00	2.000,00
3.3.50.43	Subvenções Sociais				5.000,00	5.000,00
3.3.90.14	Diárias – Civil				5.000,00	5.000,00
3.3.90.30	Material de Consumo				5.000,00	5.000,00
3.3.90.36	Outros Serviços de Terceiros – Pessoa Física				8.000,00	8.000,00
3.3.90.39	Outros Serviços de Terceiros - Pessoa Jurídica				8.000,00	8.000,00
3.3.90.91	Sentenças Judiciais				2.000,00	2.000,00
17	Saneamento			75.000,00	70.000,00	145.000,00
17 544	Recursos Hídricos			75.000,00	70.000,00	145.000,00
17 544 1703	AMPLIAÇÃO DE RECURSOS HÍDRICOS			65.000,00	35.000,00	100.000,00
17 544 1703 1.44	Construções, reformas, ampliações e outras obras e instalações do programa Ampliação de Recursos Hídricos.			30.000,00		30.000,00
4.4.90.51	Obras e Instalações			30.000,00		30.000,00
17 544 1703 1.123	Reequipamento e aquisições de material permanente para o programa Ampliação de Recursos Hídricos			35.000,00		35.000,00
4.4.90.52	Equipamentos e Material Permanente			35.000,00		35.000,00
17 544 1703 2.82	Manutenção do sistema de abastecimento d'água e outras vinculadas aos Recursos hídricos.				35.000,00	35.000,00
3.3.90.30	Material de Consumo				10.000,00	10.000,00
3.3.90.36	Outros Serviços de Terceiros – Pessoa Física				10.000,00	10.000,00
3.3.90.39	Outros Serviços de Terceiros - Pessoa Jurídica				15.000,00	15.000,00
17 544 1704	ABASTECIMENTO DE ÁGUA EMERGENCIAL			10.000,00	35.000,00	45.000,00
17 544 1704 1.45	Reequipamento, aquisições de veículos e material permanente para o programa Abastecimento de Água Emergencial.			10.000,00		10.000,00
4.4.90.52	Equipamentos e Material Permanente			10.000,00		10.000,00
17 544 1704 2.83	Realizar abastecimento d'agua emergencial na sede, distritos e para população urbana e rural.				35.000,00	35.000,00
3.3.90.30	Material de Consumo				10.000,00	10.000,00
3.3.90.36	Outros Serviços de Terceiros – Pessoa Física				15.000,00	15.000,00
3.3.90.39	Outros Serviços de Terceiros - Pessoa Jurídica				10.000,00	10.000,00
Total da Unidade Orçamentária				88.000,00	115.000,00	203.000,00

Unidade Orçamentária: 12003-DEPARTAMENTO DE CONTROLE E PRODUÇÃO ANIMAL

Código	Especificação	Não Orçamentária	Operação Especial	Projetos	Atividades	Total
20	Agricultura			40.000,00	113.000,00	153.000,00
20 606	Extensão Rural			30.000,00		30.000,00



Município de Pesqueira

Praça Comendador José Didier, s/n - Centro - 55.200-000 - Pesqueira/ PE
 CNPJ: 10.264.406/0001-35 Fone: 87 3835-8715 prefeituramunicipaldepesqueira@hotmail.com
<http://www.pesqueira.pe.gov.br/>

Usuário: Gustavo Caldas

Chave de Autenticação
1739-0235-174Página
18 / 58

Anexo 6 da Lei Nº 4.320/64 - Programa de Trabalho

Valores em R\$ - Período: Orçamento/2021

Unidade Orçamentária: 12003 - DEPARTAMENTO DE CONTROLE E PRODUÇÃO ANIMAL

Código	Especificação	Não Orçamentária	Operação Especial	Projetos	Atividades	Total
20 606 2005	PROMOÇÃO DO DESENVOLVIMENTO AGROPECUÁRIO			30.000,00		30.000,00
20 606 2005 1.71	Aquisição de móveis, veículos, tratores, máquinas e equipamentos agrícolas diversos			10.000,00		10.000,00
4.4.90.52	Equipamentos e Material Permanente			10.000,00		10.000,00
20 606 2005 1.72	Melhoria da infraestrutura e logística da produção agrícola.			10.000,00		10.000,00
4.4.90.51	Obras e Instalações			10.000,00		10.000,00
20 606 2005 1.73	Construção, reforma e/ou ampliação de espaço público para exposição de animais e atividades correlatas.			10.000,00		10.000,00
4.4.90.51	Obras e Instalações			10.000,00		10.000,00
20 608	Promoção da Produção Agropecuária			10.000,00	113.000,00	123.000,00
20 608 2006	CAMPANHA DE VACINAÇÃO DE ANIMAIS				40.000,00	40.000,00
20 608 2006 2.118	Manutenção das atividades de vacinação de animais				40.000,00	40.000,00
3.3.90.30	Material de Consumo				10.000,00	10.000,00
3.3.90.32	Material, Bem ou Serviço para Distribuição Gratuita				10.000,00	10.000,00
3.3.90.36	Outros Serviços de Terceiros – Pessoa Física				10.000,00	10.000,00
3.3.90.39	Outros Serviços de Terceiros - Pessoa Jurídica				10.000,00	10.000,00
20 608 2009	EXPOSIÇÃO E FEIRAS DE ANIMAIS			10.000,00	37.000,00	47.000,00
20 608 2009 1.82	Construção, reforma e/ou ampliação de currais, parques de exposições e Shopping Rural			10.000,00		10.000,00
4.4.90.51	Obras e Instalações			10.000,00		10.000,00
20 608 2009 2.125	Manutenção das ações vinculadas ao programa de exposição e feiras de animais				37.000,00	37.000,00
3.3.90.30	Material de Consumo				5.000,00	5.000,00
3.3.90.31	Premiações Culturais, Artísticas, Científicas, Desportivas e Outras				10.000,00	10.000,00
3.3.90.36	Outros Serviços de Terceiros – Pessoa Física				10.000,00	10.000,00
3.3.90.39	Outros Serviços de Terceiros - Pessoa Jurídica				12.000,00	12.000,00
20 608 2010	DESENVOLVIMENTO DAS CULTURAS DE CAPRINOS, OVINOS, BOVINOS, AVES E SUÍNOS				36.000,00	36.000,00
20 608 2010 2.131	Manutenção das atividades das ações de desenvolvimento de caprinos, bovinos, ovinos, suínos e aves				36.000,00	36.000,00
3.3.90.30	Material de Consumo				8.000,00	8.000,00
3.3.90.32	Material, Bem ou Serviço para Distribuição Gratuita				8.000,00	8.000,00
3.3.90.36	Outros Serviços de Terceiros – Pessoa Física				10.000,00	10.000,00
3.3.90.39	Outros Serviços de Terceiros - Pessoa Jurídica				10.000,00	10.000,00
Total da Unidade Orçamentária				40.000,00	113.000,00	153.000,00

Unidade Orçamentária: 13001 - DEPARTAMENTO DE ADMINISTRAÇÃO

Código	Especificação	Não Orçamentária	Operação Especial	Projetos	Atividades	Total
4	Administração				851.000,00	851.000,00
4 122	Administração Geral				851.000,00	851.000,00
4 122 410	GESTÃO ADMINISTRATIVA DA SECRETÁRIA E SUAS UNIDADES				851.000,00	851.000,00
4 122 410 2.188	Manutenção das ações e atividades gerais da secretaria e seus departamentos				851.000,00	851.000,00
3.1.90.04	Contratação por Tempo Determinado				50.000,00	50.000,00
3.1.90.11	Vencimentos e Vantagens Fixas – Pessoal Civil				155.000,00	155.000,00
3.1.90.13	Obrigações Patronais				5.000,00	5.000,00
3.1.90.91	Sentenças Judiciais				4.000,00	4.000,00



Município de Pesqueira

Praça Comendador José Didier, s/n - Centro - 55.200-000 - Pesqueira/ PE
 CNPJ: 10.264.406/0001-35 Fone: 87 3835-8715 prefeituramunicipaldepesqueira@hotmail.com
<http://www.pesqueira.pe.gov.br/>

Usuário: Gustavo Caldas

Chave de Autenticação
1739-0235-174Página
19 / 58

Anexo 6 da Lei Nº 4.320/64 - Programa de Trabalho

Valores em R\$ - Período: Orçamento/2021

Unidade Orçamentária: 13001 - DEPARTAMENTO DE ADMINISTRAÇÃO

Código	Especificação	Não Orçamentária	Operação Especial	Projetos	Atividades	Total
3.1.90.94	Indenizações e Restituições Trabalhistas				5.000,00	5.000,00
3.1.91.13	Obrigações Patronais				20.000,00	20.000,00
3.3.50.43	Subvenções Sociais				3.000,00	3.000,00
3.3.90.08	Outros Benefícios Assistenciais do servidor e do militar				2.000,00	2.000,00
3.3.90.14	Diárias – Civil				8.000,00	8.000,00
3.3.90.30	Material de Consumo				100.000,00	100.000,00
3.3.90.32	Material, Bem ou Serviço para Distribuição Gratuita				10.000,00	10.000,00
3.3.90.36	Outros Serviços de Terceiros – Pessoa Física				45.000,00	45.000,00
3.3.90.39	Outros Serviços de Terceiros - Pessoa Jurídica				267.000,00	267.000,00
3.3.90.48	Outros Auxílios Financeiros a Pessoas Físicas				170.000,00	170.000,00
3.3.90.91	Sentenças Judiciais				3.000,00	3.000,00
3.3.90.94	Indenizações e Restituições Trabalhistas				4.000,00	4.000,00
Total da Unidade Orçamentária					851.000,00	851.000,00

Unidade Orçamentária: 13002 - DEPARTAMENTO DE PROMOÇÃO E EVENTOS

Código	Especificação	Não Orçamentária	Operação Especial	Projetos	Atividades	Total
13	Cultura			25.000,00	1.559.000,00	1.584.000,00
13 392	Difusão Cultural			25.000,00	1.559.000,00	1.584.000,00
13 392 1301	PESQUEIRA, TERRA DO DOCE, DA RENDA E DE EVENTOS CULTURAIS			10.000,00	1.509.000,00	1.519.000,00
13 392 1301 1.15	Reequipamento, aquisições de veículos e material permanente para o Programa Terra do Doce, da Renda e de Eventos culturais			10.000,00		10.000,00
4.4.90.52	Equipamentos e Material Permanente			10.000,00		10.000,00
13 392 1301 2.36	Manutenção das atividades gerais do programa Terra do Doce, da Renda e de Eventos Culturais				568.000,00	568.000,00
3.3.90.30	Material de Consumo				20.000,00	20.000,00
3.3.90.32	Material, Bem ou Serviço para Distribuição Gratuita				3.000,00	3.000,00
3.3.90.35	Serviços de Consultoria				5.000,00	5.000,00
3.3.90.36	Outros Serviços de Terceiros – Pessoa Física				40.000,00	40.000,00
3.3.90.39	Outros Serviços de Terceiros - Pessoa Jurídica				500.000,00	500.000,00
13 392 1301 2.37	Realizar festas e eventos constantes no calendário turístico e cultural do município				941.000,00	941.000,00
3.3.90.30	Material de Consumo				85.000,00	85.000,00
3.3.90.32	Material, Bem ou Serviço para Distribuição Gratuita				2.000,00	2.000,00
3.3.90.36	Outros Serviços de Terceiros – Pessoa Física				154.000,00	154.000,00
3.3.90.39	Outros Serviços de Terceiros - Pessoa Jurídica				700.000,00	700.000,00
13 392 1303	BANDA MUNICIPAL DE MÚSICA			15.000,00	50.000,00	65.000,00
13 392 1303 1.124	Reequipamento, aquisições e material permanente para a Banda Municipal de Música			15.000,00		15.000,00
4.4.90.52	Equipamentos e Material Permanente			15.000,00		15.000,00
13 392 1303 2.178	Manutenção das atividades gerais do programa da Banda de Música Municipal				50.000,00	50.000,00
3.1.90.11	Vencimentos e Vantagens Fixas – Pessoal Civil				10.000,00	10.000,00
3.1.90.13	Obrigações Patronais				8.000,00	8.000,00
3.1.90.91	Sentenças Judiciais				2.000,00	2.000,00
3.3.90.30	Material de Consumo				10.000,00	10.000,00
3.3.90.32	Material, Bem ou Serviço para Distribuição Gratuita				8.000,00	8.000,00



Município de Pesqueira

Praça Comendador José Didier, s/n - Centro - 55.200-000 - Pesqueira/ PE
 CNPJ: 10.264.406/0001-35 Fone: 87 3835-8715 prefeituramunicipaldepesqueira@hotmail.com
<http://www.pesqueira.pe.gov.br/>

Usuário: Gustavo Caldas

Chave de Autenticação
1739-0235-174Página
20 / 58

Anexo 6 da Lei Nº 4.320/64 - Programa de Trabalho

Valores em R\$ - Período: Orçamento/2021

Unidade Orçamentária: 13002-DEPARTAMENTO DE PROMOÇÃO E EVENTOS

Código	Especificação	Não Orçamentária	Operação Especial	Projetos	Atividades	Total
	3.3.90.36				7.000,00	7.000,00
	3.3.90.39				5.000,00	5.000,00
23	Comércio e Serviços			30.000,00	105.000,00	135.000,00
23 695	Turismo			30.000,00	105.000,00	135.000,00
23 695 2301	PROMOÇÃO DO TURISMO			30.000,00	105.000,00	135.000,00
23 695 2301 1.99	Construções, reformas, ampliações e outras obras e instalações para a promoção do Turismo Municipal			20.000,00		20.000,00
	4.4.90.51			20.000,00		20.000,00
23 695 2301 1.102	Infra Estrutura Turística			10.000,00		10.000,00
	4.4.90.51			10.000,00		10.000,00
23 695 2301 2.140	Promoção do Turismo Religioso				33.000,00	33.000,00
	3.3.90.30				10.000,00	10.000,00
	3.3.90.32				5.000,00	5.000,00
	3.3.90.36				10.000,00	10.000,00
	3.3.90.39				8.000,00	8.000,00
23 695 2301 2.141	Promoção de Feira de Negócios e Renascença				25.000,00	25.000,00
	3.3.90.30				10.000,00	10.000,00
	3.3.90.32				5.000,00	5.000,00
	3.3.90.36				5.000,00	5.000,00
	3.3.90.39				5.000,00	5.000,00
23 695 2301 2.142	Festival Pernambuco Nação Cultural (Festa da Renascença)				20.000,00	20.000,00
	3.3.90.30				5.000,00	5.000,00
	3.3.90.36				5.000,00	5.000,00
	3.3.90.39				10.000,00	10.000,00
23 695 2301 2.143	Natal da Graça				9.000,00	9.000,00
	3.3.90.30				5.000,00	5.000,00
	3.3.90.36				2.000,00	2.000,00
	3.3.90.39				2.000,00	2.000,00
23 695 2301 2.144	Ecoturismo Municipal				9.000,00	9.000,00
	3.3.90.30				5.000,00	5.000,00
	3.3.90.36				2.000,00	2.000,00
	3.3.90.39				2.000,00	2.000,00
23 695 2301 2.146	Corrida de Prado e Vaquejada				9.000,00	9.000,00
	3.3.90.30				5.000,00	5.000,00
	3.3.90.36				2.000,00	2.000,00
	3.3.90.39				2.000,00	2.000,00

Total da Unidade Orçamentária**55.000,00****1.664.000,00****1.719.000,00**

Unidade Orçamentária: 13004-FUNDO MUNICIPAL DE TURISMO E CULTURA

Código	Especificação	Não Orçamentária	Operação Especial	Projetos	Atividades	Total
13	Cultura			82.000,00	145.000,00	227.000,00
13 392	Difusão Cultural			82.000,00	145.000,00	227.000,00
13 392 1302	PRESERVAÇÃO DA HISTÓRIA E DA CULTURA PESQUEIRENSE			82.000,00	145.000,00	227.000,00
13 392 1302 1.16	Construção, reforma e ampliação dos espaços culturais			77.000,00		77.000,00



Município de Pesqueira

Praça Comendador José Didier, s/n - Centro - 55.200-000 - Pesqueira/ PE
 CNPJ: 10.264.406/0001-35 Fone: 87 3835-8715 prefeitura municipal de pesqueira@hotmail.com
<http://www.pesqueira.pe.gov.br/>

Usuário: Gustavo Caldas

Chave de Autenticação
1739-0235-174Página
21 / 58

Anexo 6 da Lei Nº 4.320/64 - Programa de Trabalho

Valores em R\$ - Período: Orçamento/2021

Unidade Orçamentária: 13004 - FUNDO MUNICIPAL DE TURISMO E CULTURA

Código	Especificação	Não Orçamentária	Operação Especial	Projetos	Atividades	Total
13 392 1302 1.17	Obras e Instalações			77.000,00		77.000,00
	Reequipamento, aquisições de veículos e material permanente para o Programa Preservação da História e da Cultura Pesqueirense			5.000,00		5.000,00
	Equipamentos e Material Permanente			5.000,00		5.000,00
13 392 1302 2.51	Acesso a cultura através de oficinas de artes, apoio a banda de música, cursos de música, danças e teatro, eventos culturais e outros.				145.000,00	145.000,00
	Contratação por Tempo Determinado				30.000,00	30.000,00
	Vencimentos e Vantagens Fixas – Pessoal Civil				20.000,00	20.000,00
	Obrigações Patronais				15.000,00	15.000,00
	Subvenções Sociais				10.000,00	10.000,00
	Diárias – Civil				5.000,00	5.000,00
	Material de Consumo				10.000,00	10.000,00
	Premiações Culturais, Artísticas, Científicas, Desportivas e Outras				10.000,00	10.000,00
	Material, Bem ou Serviço para Distribuição Gratuita				5.000,00	5.000,00
	Outros Serviços de Terceiros – Pessoa Física				5.000,00	5.000,00
	Outros Serviços de Terceiros - Pessoa Jurídica				5.000,00	5.000,00
	Subvenções Sociais				10.000,00	10.000,00
	Outros Auxílios Financeiros a Pessoas Físicas				20.000,00	20.000,00
Total da Unidade Orçamentária				82.000,00	145.000,00	227.000,00

Unidade Orçamentária: 14001 - DEPARTAMENTO DE ADMINISTRAÇÃO

Código	Especificação	Não Orçamentária	Operação Especial	Projetos	Atividades	Total
4	Administração			20.000,00	111.000,00	131.000,00
4 122	Administração Geral			20.000,00	111.000,00	131.000,00
4 122 410	GESTÃO ADMINISTRATIVA DA SECRETARIA E SUAS UNIDADES			20.000,00	111.000,00	131.000,00
4 122 410 1.132	Construções, reformas e ampliações voltadas a gestão administrativa do município			10.000,00		10.000,00
	Obras e Instalações			10.000,00		10.000,00
4 122 410 1.133	Reequipamento, aquisições de veículos e material permanente voltados a gestão municipal			10.000,00		10.000,00
	Equipamentos e Material Permanente			10.000,00		10.000,00
4 122 410 2.179	Manutenção das atividades gerais da Secretaria e suas Unidades				111.000,00	111.000,00
	Contratação por Tempo Determinado				15.000,00	15.000,00
	Vencimentos e Vantagens Fixas – Pessoal Civil				60.000,00	60.000,00
	Sentenças Judiciais				2.000,00	2.000,00
	Indenizações e Restituições Trabalhistas				5.000,00	5.000,00
	Subvenções Sociais				2.000,00	2.000,00
	Outros Benefícios Assistenciais do servidor e do militar				2.000,00	2.000,00
	Diárias – Civil				5.000,00	5.000,00
	Material de Consumo				5.000,00	5.000,00
	Outros Serviços de Terceiros – Pessoa Física				5.000,00	5.000,00
	Outros Serviços de Terceiros - Pessoa Jurídica				10.000,00	10.000,00
Total da Unidade Orçamentária				20.000,00	111.000,00	131.000,00

Unidade Orçamentária: 14002 - DEPARTAMENTO DE PATRIMÔNIO

Código	Especificação	Não Orçamentária	Operação Especial	Projetos	Atividades	Total
--------	---------------	------------------	-------------------	----------	------------	-------



Município de Pesqueira

Praça Comendador José Didier, s/n - Centro - 55.200-000 - Pesqueira/ PE
 CNPJ: 10.264.406/0001-35 Fone: 87 3835-8715 prefeituramunicipaldepesqueira@hotmail.com
<http://www.pesqueira.pe.gov.br/>

Usuário: Gustavo Caldas

Chave de Autenticação
1739-0235-174Página
22 / 58

Anexo 6 da Lei Nº 4.320/64 - Programa de Trabalho

Valores em R\$ - Período: Orçamento/2021

Unidade Orçamentária: 14002-DEPARTAMENTO DE PATRIMÔNIO

Código	Especificação	Não Orçamentária	Operação Especial	Projetos	Atividades	Total
4	Administração			10.000,00	34.000,00	44.000,00
4 122	Administração Geral			10.000,00	34.000,00	44.000,00
4 122 410	GESTÃO ADMINISTRATIVA DA SECRETÁRIA E SUAS UNIDADES			10.000,00	34.000,00	44.000,00
4 122 410 1.132	Construções, reformas e ampliações voltadas a gestão administrativa do município			5.000,00		5.000,00
4.4.90.51	Obras e Instalações			5.000,00		5.000,00
4 122 410 1.133	Reequipamento, aquisições de veículos e material permanente voltados a gestão municipal			5.000,00		5.000,00
4.4.90.52	Equipamentos e Material Permanente			5.000,00		5.000,00
4 122 410 2.179	Manutenção das atividades gerais da Secretaria e suas Unidades				34.000,00	34.000,00
3.1.90.04	Contratação por Tempo Determinado				4.000,00	4.000,00
3.1.90.11	Vencimentos e Vantagens Fixas – Pessoal Civil				10.000,00	10.000,00
3.3.90.14	Diárias – Civil				5.000,00	5.000,00
3.3.90.30	Material de Consumo				5.000,00	5.000,00
3.3.90.36	Outros Serviços de Terceiros – Pessoa Física				5.000,00	5.000,00
3.3.90.39	Outros Serviços de Terceiros - Pessoa Jurídica				5.000,00	5.000,00
Total da Unidade Orçamentária				10.000,00	34.000,00	44.000,00

Unidade Orçamentária: 14003-DEPARTAMENTO DE ASSUNTOS CULTURAIS

Código	Especificação	Não Orçamentária	Operação Especial	Projetos	Atividades	Total
4	Administração			8.000,00	43.000,00	51.000,00
4 122	Administração Geral			8.000,00	43.000,00	51.000,00
4 122 410	GESTÃO ADMINISTRATIVA DA SECRETÁRIA E SUAS UNIDADES			8.000,00	43.000,00	51.000,00
4 122 410 1.132	Construções, reformas e ampliações voltadas a gestão administrativa do município			4.000,00		4.000,00
4.4.90.51	Obras e Instalações			4.000,00		4.000,00
4 122 410 1.133	Reequipamento, aquisições de veículos e material permanente voltados a gestão municipal			4.000,00		4.000,00
4.4.90.52	Equipamentos e Material Permanente			4.000,00		4.000,00
4 122 410 2.179	Manutenção das atividades gerais da Secretaria e suas Unidades				43.000,00	43.000,00
3.1.90.04	Contratação por Tempo Determinado				10.000,00	10.000,00
3.1.90.11	Vencimentos e Vantagens Fixas – Pessoal Civil				10.000,00	10.000,00
3.3.90.14	Diárias – Civil				5.000,00	5.000,00
3.3.90.30	Material de Consumo				5.000,00	5.000,00
3.3.90.36	Outros Serviços de Terceiros – Pessoa Física				5.000,00	5.000,00
3.3.90.39	Outros Serviços de Terceiros - Pessoa Jurídica				8.000,00	8.000,00
Total da Unidade Orçamentária				8.000,00	43.000,00	51.000,00

Unidade Orçamentária: 20001-DEPARTAMENTO DE ADMINISTRAÇÃO

Código	Especificação	Não Orçamentária	Operação Especial	Projetos	Atividades	Total
15	Urbanismo			1.015.000,00	5.717.000,00	6.732.000,00
15 451	Infra-Estrutura Urbana			1.015.000,00	5.717.000,00	6.732.000,00
15 451 1504	MODERNIZAÇÃO DOS SERVIÇOS PÚBLICOS			1.015.000,00	5.717.000,00	6.732.000,00
15 451 1504 1.85	Aquisição de móveis, veículos, máquinas, e equipamentos diversos			1.015.000,00		1.015.000,00
4.4.90.51	Obras e Instalações			5.000,00		5.000,00
4.4.90.52	Equipamentos e Material Permanente			1.010.000,00		1.010.000,00



Município de Pesqueira

Praça Comendador José Didier, s/n - Centro - 55.200-000 - Pesqueira/ PE
 CNPJ: 10.264.406/0001-35 Fone: 87 3835-8715 prefeituramunicipaldepesqueira@hotmail.com
<http://www.pesqueira.pe.gov.br/>

Usuário: Gustavo Caldas

Chave de Autenticação
1739-0235-174Página
23 / 58

Anexo 6 da Lei Nº 4.320/64 - Programa de Trabalho

Valores em R\$ - Período: Orçamento/2021

Unidade Orçamentária: 20001 - DEPARTAMENTO DE ADMINISTRAÇÃO

Código	Especificação	Não Orçamentária	Operação Especial	Projetos	Atividades	Total
15 451 1504 2.126	Manutenção das ações vinculadas ao programa de Modernização dos serviços Públicos				5.589.000,00	5.589.000,00
3.1.90.04	Contratação por Tempo Determinado				800.000,00	800.000,00
3.1.90.11	Vencimentos e Vantagens Fixas – Pessoal Civil				1.200.000,00	1.200.000,00
3.1.90.13	Obrigações Patronais				10.000,00	10.000,00
3.1.90.91	Sentenças Judiciais				5.000,00	5.000,00
3.1.90.94	Indenizações e Restituições Trabalhistas				5.000,00	5.000,00
3.1.91.13	Obrigações Patronais				20.000,00	20.000,00
3.3.90.08	Outros Benefícios Assistenciais do servidor e do militar				2.000,00	2.000,00
3.3.90.14	Diárias – Civil				5.000,00	5.000,00
3.3.90.30	Material de Consumo				400.000,00	400.000,00
3.3.90.35	Serviços de Consultoria				10.000,00	10.000,00
3.3.90.36	Outros Serviços de Terceiros – Pessoa Física				100.000,00	100.000,00
3.3.90.39	Outros Serviços de Terceiros - Pessoa Jurídica				3.000.000,00	3.000.000,00
3.3.90.47	Obrigações Tributárias e Contributivas				10.000,00	10.000,00
3.3.90.48	Outros Auxílios Financeiros a Pessoas Físicas				20.000,00	20.000,00
3.3.90.91	Sentenças Judiciais				2.000,00	2.000,00
15 451 1504 2.127	Capacitação e treinamento de servidores vinculados ao programa Modernização dos Serviços Públicos				128.000,00	128.000,00
3.3.90.14	Diárias – Civil				5.000,00	5.000,00
3.3.90.30	Material de Consumo				8.000,00	8.000,00
3.3.90.36	Outros Serviços de Terceiros – Pessoa Física				15.000,00	15.000,00
3.3.90.39	Outros Serviços de Terceiros - Pessoa Jurídica				100.000,00	100.000,00
Total da Unidade Orçamentária				1.015.000,00	5.717.000,00	6.732.000,00

Unidade Orçamentária: 20002 - DEPARTAMENTO DE SANEAMENTO, OBRAS E RODOVIAS

Código	Especificação	Não Orçamentária	Operação Especial	Projetos	Atividades	Total
15	Urbanismo			2.624.930,00	300.000,00	2.924.930,00
15 451	Infra-Estrutura Urbana			2.574.930,00	300.000,00	2.874.930,00
15 451 1501	HUMANIZAÇÃO E URBANIZAÇÃO DE ÁREAS PÚBLICAS			80.000,00	300.000,00	380.000,00
15 451 1501 1.76	Reequipamento, aquisições de veículos e material permanente para o programa Humanização e Urbanização de Áreas Públicas			25.000,00		25.000,00
4.4.90.52	Equipamentos e Material Permanente			25.000,00		25.000,00
15 451 1501 1.77	Construções, reformas, ampliações e outras obras e instalações do programa humanização e Urbanização de Áreas Públicas			55.000,00		55.000,00
4.4.90.51	Obras e Instalações			55.000,00		55.000,00
15 451 1501 2.120	Manutenção das ações vinculadas ao programa Humanização e Urbanização de Áreas Públicas				300.000,00	300.000,00
3.3.90.30	Material de Consumo				100.000,00	100.000,00
3.3.90.36	Outros Serviços de Terceiros – Pessoa Física				40.000,00	40.000,00
3.3.90.39	Outros Serviços de Terceiros - Pessoa Jurídica				160.000,00	160.000,00
15 451 1505	INFRAESTRUTURA URBANA			2.494.930,00		2.494.930,00
15 451 1505 1.92	Pavimentação de vias públicas, com paralelepípedos, granitos e outros tipos de revestimento de vias urbanas			1.557.930,00		1.557.930,00
4.4.90.51	Obras e Instalações			1.557.930,00		1.557.930,00



Município de Pesqueira

Praça Comendador José Didier, s/n - Centro - 55.200-000 - Pesqueira/ PE
 CNPJ: 10.264.406/0001-35 Fone: 87 3835-8715 prefeituramunicipaldepesqueira@hotmail.com
<http://www.pesqueira.pe.gov.br/>

Usuário: Gustavo Caldas

Chave de Autenticação
1739-0235-174Página
24 / 58

Anexo 6 da Lei N° 4.320/64 - Programa de Trabalho

Valores em R\$ - Período: Orçamento/2021

Unidade Orçamentária: 20002-DEPARTAMENTO DE SANEAMENTO, OBRAS E RODOVIAS

Código	Especificação	Não Orçamentária	Operação Especial	Projetos	Atividades	Total
15 451 1505 1.93	Construção, reforma e/ou ampliação de cemitérios			15.000,00		15.000,00
4.4.90.51	Obras e Instalações			15.000,00		15.000,00
15 451 1505 1.94	Construção, reforma e/ou ampliação de praças, parques e jardins			210.000,00		210.000,00
4.4.90.51	Obras e Instalações			210.000,00		210.000,00
15 451 1505 1.100	Construção, reforma e/ou ampliação de muros, rampas, escadarias e outros			60.000,00		60.000,00
4.4.90.51	Obras e Instalações			60.000,00		60.000,00
15 451 1505 1.103	Desapropriação de imóveis			50.000,00		50.000,00
4.4.90.61	Aquisição de Imóveis			50.000,00		50.000,00
15 451 1505 1.104	Construção, reforma e/ou ampliação de prédios públicos			50.000,00		50.000,00
4.4.90.51	Obras e Instalações			50.000,00		50.000,00
15 451 1505 1.106	Execução de obras estruturadoras na sede do município, incluindo expansão viária, drenagem pluvial, obras de arte e equipamentos urbanos.			60.000,00		60.000,00
4.4.90.51	Obras e Instalações			60.000,00		60.000,00
15 451 1505 1.111	Construção, reforma e/ou ampliações de sedes administrativas			50.000,00		50.000,00
4.4.90.51	Obras e Instalações			50.000,00		50.000,00
15 451 1505 1.114	Construção, reforma e/ou ampliação de canais			72.000,00		72.000,00
4.4.90.51	Obras e Instalações			72.000,00		72.000,00
15 451 1505 1.168	Recapeamento Asfáltico			300.000,00		300.000,00
4.4.90.51	Obras e Instalações			300.000,00		300.000,00
15 451 1505 1.205	Construção, reforma e ampliação dos acessos a cidade			70.000,00		70.000,00
4.4.90.51	Obras e Instalações			70.000,00		70.000,00
15 452	Serviços Urbanos			50.000,00		50.000,00
15 452 1505	INFRAESTRUTURA URBANA			50.000,00		50.000,00
15 452 1505 1.204	Tapa buraco			50.000,00		50.000,00
4.4.90.51	Obras e Instalações			50.000,00		50.000,00
17	Saneamento			475.000,00	107.000,00	582.000,00
17 511	Saneamento Básico Rural			55.000,00	57.000,00	112.000,00
17 511 1701	SANEAMENTO AMBIENTAL			30.000,00	42.000,00	72.000,00
17 511 1701 1.40	Construções, reformas, ampliações e outras obras e instalações do programa Saneamento Ambiental.			30.000,00		30.000,00
4.4.90.51	Obras e Instalações			30.000,00		30.000,00
17 511 1701 2.78	Manutenção do sistema de saneamento urbano do município				42.000,00	42.000,00
3.3.90.30	Material de Consumo				20.000,00	20.000,00
3.3.90.36	Outros Serviços de Terceiros – Pessoa Física				10.000,00	10.000,00
3.3.90.39	Outros Serviços de Terceiros - Pessoa Jurídica				12.000,00	12.000,00
17 511 1702	SANEAMENTO RURAL SIMPLIFICADO			25.000,00	15.000,00	40.000,00
17 511 1702 1.43	Construção e reforma de privadas Higiênicas e sistema simplificado de saneamento rural e outras obras e instalações.			25.000,00		25.000,00
4.4.90.51	Obras e Instalações			25.000,00		25.000,00
17 511 1702 2.81	Manutenção das atividades gerais do programa Saneamento Rural Simplificado.				15.000,00	15.000,00
3.3.90.30	Material de Consumo				5.000,00	5.000,00
3.3.90.36	Outros Serviços de Terceiros – Pessoa Física				5.000,00	5.000,00
3.3.90.39	Outros Serviços de Terceiros - Pessoa Jurídica				5.000,00	5.000,00
17 512	Saneamento Básico Urbano			420.000,00	50.000,00	470.000,00



Município de Pesqueira

Praça Comendador José Didier, s/n - Centro - 55.200-000 - Pesqueira/ PE
 CNPJ: 10.264.406/0001-35 Fone: 87 3835-8715 prefeituramunicipaldepesqueira@hotmail.com
<http://www.pesqueira.pe.gov.br/>

Usuário: Gustavo Caldas

Chave de Autenticação
1739-0235-174Página
25 / 58

Anexo 6 da Lei Nº 4.320/64 - Programa de Trabalho

Valores em R\$ - Período: Orçamento/2021

Unidade Orçamentária: 20002-DEPARTAMENTO DE SANEAMENTO, OBRAS E RODOVIAS

Código	Especificação	Não Orçamentária	Operação Especial	Projetos	Atividades	Total
17 512 1701	SANEAMENTO AMBIENTAL			420.000,00	50.000,00	470.000,00
17 512 1701 1.40	Construções, reformas, ampliações e outras obras e instalações do programa Saneamento Ambiental.			420.000,00		420.000,00
4.4.90.51	Obras e Instalações			420.000,00		420.000,00
17 512 1701 2.78	Manutenção do sistema de saneamento urbano do município				50.000,00	50.000,00
3.3.90.30	Material de Consumo				10.000,00	10.000,00
3.3.90.36	Outros Serviços de Terceiros – Pessoa Física				10.000,00	10.000,00
3.3.90.39	Outros Serviços de Terceiros - Pessoa Jurídica				30.000,00	30.000,00
26	Transporte			15.000,00	15.000,00	30.000,00
26 782	Transporte Rodoviário			15.000,00	15.000,00	30.000,00
26 782 2601	TRANSPORTE, TERMINAIS RODOVIÁRIOS ALTERNATIVOS E SINALIZAÇÃO URBANA			15.000,00	15.000,00	30.000,00
26 782 2601 1.110	Construção, reforma e/ou ampliação de terminais de transporte alternativos e sistema de sinalização urbana			10.000,00		10.000,00
4.4.90.51	Obras e Instalações			10.000,00		10.000,00
26 782 2601 1.206	Aquisição de veículos, móveis, máquinas e equipamentos diversos			5.000,00		5.000,00
4.4.90.52	Equipamentos e Material Permanente			5.000,00		5.000,00
26 782 2601 2.154	Manutenção das atividades gerais do programa de transporte, terminais alternativos e sinalização urbana				15.000,00	15.000,00
3.3.90.30	Material de Consumo				5.000,00	5.000,00
3.3.90.36	Outros Serviços de Terceiros – Pessoa Física				5.000,00	5.000,00
3.3.90.39	Outros Serviços de Terceiros - Pessoa Jurídica				5.000,00	5.000,00
Total da Unidade Orçamentária				3.114.930,00	422.000,00	3.536.930,00

Unidade Orçamentária: 24001-GABINETE DO SECRETÁRIO

Código	Especificação	Não Orçamentária	Operação Especial	Projetos	Atividades	Total
4	Administração			20.000,00	923.000,00	943.000,00
4 122	Administração Geral			20.000,00	923.000,00	943.000,00
4 122 410	GESTÃO ADMINISTRATIVA DA SECRETÁRIA E SUAS UNIDADES			20.000,00	923.000,00	943.000,00
4 122 410 1.132	Construções, reformas e ampliações voltadas a gestão administrativa do município			10.000,00		10.000,00
4.4.90.51	Obras e Instalações			10.000,00		10.000,00
4 122 410 1.133	Reequipamento, aquisições de veículos e material permanente voltados a gestão municipal			10.000,00		10.000,00
4.4.90.52	Equipamentos e Material Permanente			10.000,00		10.000,00
4 122 410 2.235	Parcerias em Consórcio Público				28.000,00	28.000,00
3.3.90.30	Material de Consumo				2.000,00	2.000,00
3.3.90.36	Outros Serviços de Terceiros – Pessoa Física				2.000,00	2.000,00
3.3.93.39	Outros Serviços de Terceiros - Pessoa Jurídica				10.000,00	10.000,00
3.3.94.30	Material de Consumo				2.000,00	2.000,00
3.3.94.36	Outros Serviços de Terceiros – Pessoa Física				2.000,00	2.000,00
3.3.94.39	Outros Serviços de Terceiros - Pessoa Jurídica				10.000,00	10.000,00
4 122 410 2.9034	Manutenção das atividades gerais da secretaria de meio ambiente e serviços urbanos				895.000,00	895.000,00
3.1.90.04	Contratação por Tempo Determinado				450.000,00	450.000,00
3.1.90.11	Vencimentos e Vantagens Fixas – Pessoal Civil				200.000,00	200.000,00



Município de Pesqueira

Praça Comendador José Didier, s/n - Centro - 55.200-000 - Pesqueira/ PE
 CNPJ: 10.264.406/0001-35 Fone: 87 3835-8715 prefeituramunicipaldepesqueira@hotmail.com
<http://www.pesqueira.pe.gov.br/>

Usuário: Gustavo Caldas

Chave de Autenticação
1739-0235-174Página
26 / 58

Anexo 6 da Lei Nº 4.320/64 - Programa de Trabalho

Valores em R\$ - Período: Orçamento/2021

Unidade Orçamentária: 24001 - GABINETE DO SECRETÁRIO

Código	Especificação	Não Orçamentária	Operação Especial	Projetos	Atividades	Total
3.1.90.13	Obrigações Patronais				115.000,00	115.000,00
3.1.90.16	Outras Despesas Variáveis – Pessoal Civil				5.000,00	5.000,00
3.1.90.91	Sentenças Judiciais				5.000,00	5.000,00
3.1.90.92	Despesas de Exercícios Anteriores				5.000,00	5.000,00
3.1.90.94	Indenizações e Restituições Trabalhistas				5.000,00	5.000,00
3.1.91.13	Obrigações Patronais				5.000,00	5.000,00
3.3.90.14	Diárias – Civil				10.000,00	10.000,00
3.3.90.30	Material de Consumo				10.000,00	10.000,00
3.3.90.32	Material, Bem ou Serviço para Distribuição Gratuita				5.000,00	5.000,00
3.3.90.36	Outros Serviços de Terceiros – Pessoa Física				5.000,00	5.000,00
3.3.90.39	Outros Serviços de Terceiros - Pessoa Jurídica				40.000,00	40.000,00
3.3.90.47	Obrigações Tributárias e Contributivas				10.000,00	10.000,00
3.3.90.48	Outros Auxílios Financeiros a Pessoas Físicas				10.000,00	10.000,00
3.3.90.91	Sentenças Judiciais				5.000,00	5.000,00
3.3.90.92	Despesas de Exercícios Anteriores				5.000,00	5.000,00
3.3.90.94	Indenizações e Restituições Trabalhistas				5.000,00	5.000,00
Total da Unidade Orçamentária				20.000,00	923.000,00	943.000,00

Unidade Orçamentária: 24003 - DEPARTAMENTO DE CONTROLE AMBIENTAL

Código	Especificação	Não Orçamentária	Operação Especial	Projetos	Atividades	Total
15	Urbanismo			5.000,00	6.000,00	11.000,00
15 452	Serviços Urbanos			5.000,00	6.000,00	11.000,00
15 452 1505	INFRAESTRUTURA URBANA			5.000,00	6.000,00	11.000,00
15 452 1505 1.203	Aquisição de equipamentos, máquinas e outros bens móveis destinados a semeteira municipal			5.000,00		5.000,00
4.4.90.52	Equipamentos e Material Permanente			5.000,00		5.000,00
15 452 1505 2.9040	Manutenção de semeteiras municipais				6.000,00	6.000,00
3.3.90.30	Material de Consumo				2.000,00	2.000,00
3.3.90.36	Outros Serviços de Terceiros – Pessoa Física				2.000,00	2.000,00
3.3.90.39	Outros Serviços de Terceiros - Pessoa Jurídica				2.000,00	2.000,00
17	Saneamento			30.000,00	40.000,00	70.000,00
17 512	Saneamento Básico Urbano			30.000,00	40.000,00	70.000,00
17 512 1701	SANEAMENTO AMBIENTAL			30.000,00	40.000,00	70.000,00
17 512 1701 1.193	Reforma, adequações, reparos e melhorias em saneamentos urbanos.			30.000,00		30.000,00
4.4.90.51	Obras e Instalações			30.000,00		30.000,00
17 512 1701 2.9031	Manutenção das ações vinculadas a requalificação do saneamento urbano				40.000,00	40.000,00
3.3.90.30	Material de Consumo				10.000,00	10.000,00
3.3.90.36	Outros Serviços de Terceiros – Pessoa Física				15.000,00	15.000,00
3.3.90.39	Outros Serviços de Terceiros - Pessoa Jurídica				15.000,00	15.000,00
18	Gestão Ambiental			685.000,00	1.507.000,00	2.192.000,00
18 541	Preservação e Conservação Ambiental			485.000,00	1.473.000,00	1.958.000,00
18 541 1803	RECICLAGEM E TRATAMENTO DE RESÍDUOS SÓLIDOS			445.000,00	1.473.000,00	1.918.000,00
18 541 1803 1.58	Implantação de usina de compostagem de lixo, adequação de aterro sanitário, biodigestores, sistema de coleta seletiva e usina de triagem			115.000,00		115.000,00



Município de Pesqueira

Praça Comendador José Didier, s/n - Centro - 55.200-000 - Pesqueira/ PE
 CNPJ: 10.264.406/0001-35 Fone: 87 3835-8715 prefeituramunicipaldepesqueira@hotmail.com
<http://www.pesqueira.pe.gov.br/>

Usuário: Gustavo Caldas

Chave de Autenticação
1739-0235-174Página
27 / 58

Anexo 6 da Lei Nº 4.320/64 - Programa de Trabalho

Valores em R\$ - Período: Orçamento/2021

Unidade Orçamentária: 24003 - DEPARTAMENTO DE CONTROLE AMBIENTAL

Código	Especificação	Não Orçamentária	Operação Especial	Projetos	Atividades	Total
18 541 1803 1.192	Obras e Instalações Aquisição de máquinas, veículos e equipamentos diversos destinados a coleta e destinação de resíduos.			115.000,00 330.000,00		115.000,00 330.000,00
	4.4.90.51 Equipamentos e Material Permanente			330.000,00		330.000,00
18 541 1803 2.107	Manutenção das ações vinculadas ao programa de reciclagem e tratamento de resíduos sólidos com realização de outros tipos de tratamento				213.000,00	213.000,00
	3.3.90.30 Material de Consumo				40.000,00	40.000,00
	3.3.90.32 Material, Bem ou Serviço para Distribuição Gratuita				8.000,00	8.000,00
	3.3.90.36 Outros Serviços de Terceiros – Pessoa Física				15.000,00	15.000,00
	3.3.90.39 Outros Serviços de Terceiros - Pessoa Jurídica				150.000,00	150.000,00
18 541 1803 2.9029	Promover a coleta e destinação dos resíduos domiciliares, sólidos e hospitalares no município.				1.260.000,00	1.260.000,00
	3.3.90.30 Material de Consumo				30.000,00	30.000,00
	3.3.90.36 Outros Serviços de Terceiros – Pessoa Física				30.000,00	30.000,00
	3.3.90.39 Outros Serviços de Terceiros - Pessoa Jurídica				1.200.000,00	1.200.000,00
18 541 1804	GERAÇÃO DE BIOENERGIA			40.000,00		40.000,00
18 541 1804 1.59	Reequipamento da administração, aquisição de veículos, móveis, máquinas e equipamentos diversos			20.000,00		20.000,00
	4.4.90.52 Equipamentos e Material Permanente			20.000,00		20.000,00
18 541 1804 1.143	Readequação da Usina de Biodiesel, Eólica, Biodigestão e Solar			20.000,00		20.000,00
	4.4.90.51 Obras e Instalações			20.000,00		20.000,00
18 542	Controle Ambiental			60.000,00		60.000,00
18 542 1802	GESTÃO AMBIENTAL			60.000,00		60.000,00
18 542 1802 1.52	Aquisição de móveis, máquinas e equipamentos diversos vinculados ao programa de Gestão Ambiental.			30.000,00		30.000,00
	4.4.90.52 Equipamentos e Material Permanente			30.000,00		30.000,00
18 542 1802 1.54	Construções, reformas, ampliações e outras obras e instalações do programa Gestão Ambiental.			30.000,00		30.000,00
	4.4.90.51 Obras e Instalações			30.000,00		30.000,00
18 544	Recursos Hídricos			140.000,00	34.000,00	174.000,00
18 544 1801	RECURSOS HÍDRICOS			140.000,00	34.000,00	174.000,00
18 544 1801 1.120	Proteção e perenização de microbacias			20.000,00		20.000,00
	4.4.90.51 Obras e Instalações			20.000,00		20.000,00
18 544 1801 1.121	Construções, reformas, e/ou ampliações de poços e barragens			110.000,00		110.000,00
	4.4.90.51 Obras e Instalações			110.000,00		110.000,00
18 544 1801 1.122	Instalações nos tanques de rejeitos dos dessalinizadores			10.000,00		10.000,00
	4.4.90.51 Obras e Instalações			10.000,00		10.000,00
18 544 1801 2.164	Manutenção das ações vinculadas ao programa de Recursos Hídricos				34.000,00	34.000,00
	3.3.90.30 Material de Consumo				10.000,00	10.000,00
	3.3.90.36 Outros Serviços de Terceiros – Pessoa Física				12.000,00	12.000,00
	3.3.90.39 Outros Serviços de Terceiros - Pessoa Jurídica				12.000,00	12.000,00

Total da Unidade Orçamentária**720.000,00****1.553.000,00****2.273.000,00**

Unidade Orçamentária: 24004 - FUNDO MUNICIPAL DE MEIO AMBIENTE

Código	Especificação	Não Orçamentária	Operação Especial	Projetos	Atividades	Total
--------	---------------	------------------	-------------------	----------	------------	-------



Município de Pesqueira

Praça Comendador José Didier, s/n - Centro - 55.200-000 - Pesqueira/ PE
 CNPJ: 10.264.406/0001-35 Fone: 87 3835-8715 prefeituramunicipaldepesqueira@hotmail.com
<http://www.pesqueira.pe.gov.br/>

Usuário: Gustavo Caldas

Chave de Autenticação
1739-0235-174Página
28 / 58

Anexo 6 da Lei Nº 4.320/64 - Programa de Trabalho

Valores em R\$ - Período: Orçamento/2021

Unidade Orçamentária: 24004 - FUNDO MUNICIPAL DE MEIO AMBIENTE

Código	Especificação	Não Orçamentária	Operação Especial	Projetos	Atividades	Total
18	Gestão Ambiental			9.000,00	6.000,00	15.000,00
18 541	Preservação e Conservação Ambiental			9.000,00	6.000,00	15.000,00
18 541 1802	GESTÃO AMBIENTAL			9.000,00	6.000,00	15.000,00
18 541 1802 1.156	Construções, Obras e ampliações vinculadas ao Fundo Municipal de Meio Ambiente			5.000,00		5.000,00
4.4.90.51	Obras e Instalações			5.000,00		5.000,00
18 541 1802 1.157	Aquisição de móveis, maquinas e equipamentos vinculadas ao Fundo Municipal de Meio Ambiente			4.000,00		4.000,00
4.4.90.52	Equipamentos e Material Permanente			4.000,00		4.000,00
18 541 1802 2.196	Manutenção das ações vinculadas ao Fundo Municipal de Meio Ambiente				6.000,00	6.000,00
3.3.90.30	Material de Consumo				2.000,00	2.000,00
3.3.90.36	Outros Serviços de Terceiros – Pessoa Física				2.000,00	2.000,00
3.3.90.39	Outros Serviços de Terceiros - Pessoa Jurídica				2.000,00	2.000,00
Total da Unidade Orçamentária				9.000,00	6.000,00	15.000,00

Unidade Orçamentária: 24005 - DEPARTAMENTO DE URBANISMO

Código	Especificação	Não Orçamentária	Operação Especial	Projetos	Atividades	Total
15	Urbanismo			125.000,00	163.000,00	288.000,00
15 452	Serviços Urbanos			125.000,00	163.000,00	288.000,00
15 452 1505	INFRAESTRUTURA URBANA			125.000,00	163.000,00	288.000,00
15 452 1505 1.194	Aquisição de veículos, maquinas e equipamentos diversos vinculados ao departamento de serviços urbanos			20.000,00		20.000,00
4.4.90.52	Equipamentos e Material Permanente			20.000,00		20.000,00
15 452 1505 1.195	Reparos e manutenção em vias asfaltadas, calçamentos e meio fio			30.000,00		30.000,00
4.4.90.51	Obras e Instalações			30.000,00		30.000,00
15 452 1505 1.196	Reparos e manutenção de cemitérios municipais			10.000,00		10.000,00
4.4.90.51	Obras e Instalações			10.000,00		10.000,00
15 452 1505 1.197	Reparos, ampliação e manutenção de praças parques e jardins			20.000,00		20.000,00
4.4.90.51	Obras e Instalações			20.000,00		20.000,00
15 452 1505 1.198	Reparos e manutenção de muros, rampas, escadarias e outros			10.000,00		10.000,00
4.4.90.51	Obras e Instalações			10.000,00		10.000,00
15 452 1505 1.199	Reparos e manutenção de drenagens pluviais, galerias, esgotamentos sanitarios, canais e outros			10.000,00		10.000,00
4.4.90.51	Obras e Instalações			10.000,00		10.000,00
15 452 1505 1.200	Reparos e manutenção de pórticos da cidade			10.000,00		10.000,00
4.4.90.51	Obras e Instalações			10.000,00		10.000,00
15 452 1505 1.201	Reparos e manutenção de terminais rodoviarios alternativos e sinalização urbana			5.000,00		5.000,00
4.4.90.51	Obras e Instalações			5.000,00		5.000,00
15 452 1505 1.202	Aquisição de equipamentos, maquinas e outros bens moveis destinados aos serviços de limpeza, varrição e capinagem			10.000,00		10.000,00
4.4.90.52	Equipamentos e Material Permanente			10.000,00		10.000,00
15 452 1505 2.9032	Manutenção das ações vinculadas aos reparos das vias publicas e meio fio				35.000,00	35.000,00
3.3.90.30	Material de Consumo				5.000,00	5.000,00
3.3.90.36	Outros Serviços de Terceiros – Pessoa Física				10.000,00	10.000,00
3.3.90.39	Outros Serviços de Terceiros - Pessoa Jurídica				20.000,00	20.000,00



Município de Pesqueira

Praça Comendador José Didier, s/n - Centro - 55.200-000 - Pesqueira/ PE
 CNPJ: 10.264.406/0001-35 Fone: 87 3835-8715 prefeituramunicipaldepesqueira@hotmail.com
<http://www.pesqueira.pe.gov.br/>

Usuário: Gustavo Caldas

Chave de Autenticação
1739-0235-174Página
29 / 58

Anexo 6 da Lei Nº 4.320/64 - Programa de Trabalho

Valores em R\$ - Período: Orçamento/2021

Unidade Orçamentária: 24005 - DEPARTAMENTO DE URBANISMO

Código	Especificação	Não Orçamentária	Operação Especial	Projetos	Atividades	Total
15 452 1505 2.9033	Manutenção das ações de reparos em cemitérios municipais				6.000,00	6.000,00
	3.3.90.30 Material de Consumo				2.000,00	2.000,00
	3.3.90.36 Outros Serviços de Terceiros – Pessoa Física				2.000,00	2.000,00
	3.3.90.39 Outros Serviços de Terceiros - Pessoa Jurídica				2.000,00	2.000,00
15 452 1505 2.9035	Manutenção das ações de conservação e reparos de praças parques e jardins				32.000,00	32.000,00
	3.3.90.30 Material de Consumo				2.000,00	2.000,00
	3.3.90.36 Outros Serviços de Terceiros – Pessoa Física				10.000,00	10.000,00
	3.3.90.39 Outros Serviços de Terceiros - Pessoa Jurídica				20.000,00	20.000,00
15 452 1505 2.9036	Manutenção das ações de reparos em muros, rampas, escadarias e outros				17.000,00	17.000,00
	3.3.90.30 Material de Consumo				2.000,00	2.000,00
	3.3.90.36 Outros Serviços de Terceiros – Pessoa Física				5.000,00	5.000,00
	3.3.90.39 Outros Serviços de Terceiros - Pessoa Jurídica				10.000,00	10.000,00
15 452 1505 2.9037	Manutenção das ações de reparos em drenagens pluviais, galerias, esgotamentos sanitários, canais e outros				17.000,00	17.000,00
	3.3.90.30 Material de Consumo				2.000,00	2.000,00
	3.3.90.36 Outros Serviços de Terceiros – Pessoa Física				5.000,00	5.000,00
	3.3.90.39 Outros Serviços de Terceiros - Pessoa Jurídica				10.000,00	10.000,00
15 452 1505 2.9038	Manutenção das ações de reparos em terminais rodoviários alternativos e sinalizações urbanas				6.000,00	6.000,00
	3.3.90.30 Material de Consumo				2.000,00	2.000,00
	3.3.90.36 Outros Serviços de Terceiros – Pessoa Física				2.000,00	2.000,00
	3.3.90.39 Outros Serviços de Terceiros - Pessoa Jurídica				2.000,00	2.000,00
15 452 1505 2.9039	Serviços de limpeza, varrição e capinagem				50.000,00	50.000,00
	3.3.90.30 Material de Consumo				10.000,00	10.000,00
	3.3.90.36 Outros Serviços de Terceiros – Pessoa Física				20.000,00	20.000,00
	3.3.90.39 Outros Serviços de Terceiros - Pessoa Jurídica				20.000,00	20.000,00
25	Energia			25.000,00	75.000,00	100.000,00
25 752	Energia Elétrica			25.000,00	75.000,00	100.000,00
25 752 2501	ELETRIFICAÇÃO RURAL E ILUMINAÇÃO PÚBLICA			25.000,00	75.000,00	100.000,00
25 752 2501 1.105	Construção, reforma e/ou ampliação do sistema de iluminação pública e redes de distribuição			20.000,00		20.000,00
	4.4.90.51 Obras e Instalações			20.000,00		20.000,00
25 752 2501 1.109	Aquisições de postes, transformadores e outros materiais			5.000,00		5.000,00
	4.4.90.52 Equipamentos e Material Permanente			5.000,00		5.000,00
25 752 2501 2.152	Projeto de eletrificação rural				25.000,00	25.000,00
	3.3.90.30 Material de Consumo				10.000,00	10.000,00
	3.3.90.36 Outros Serviços de Terceiros – Pessoa Física				5.000,00	5.000,00
	3.3.90.39 Outros Serviços de Terceiros - Pessoa Jurídica				10.000,00	10.000,00
25 752 2501 2.153	Manutenção das ações vinculadas a eletrificação rural e iluminação pública				50.000,00	50.000,00
	3.3.90.30 Material de Consumo				20.000,00	20.000,00
	3.3.90.36 Outros Serviços de Terceiros – Pessoa Física				10.000,00	10.000,00
	3.3.90.39 Outros Serviços de Terceiros - Pessoa Jurídica				20.000,00	20.000,00
Total da Unidade Orçamentária				150.000,00	238.000,00	388.000,00
Total da Unidade Gestora				5.783.000,00	6.187.930,00	36.516.698,00



Município de Pesqueira

Praça Comendador José Didier, s/n - Centro - 55.200-000 - Pesqueira/ PE
 CNPJ: 10.264.406/0001-35 Fone: 87 3835-8715 prefeituramunicipaldepesqueira@hotmail.com
<http://www.pesqueira.pe.gov.br/>

Usuário: Gustavo Caldas

Chave de Autenticação
1739-0235-174Página
30 / 58

Anexo 6 da Lei Nº 4.320/64 - Programa de Trabalho

Valores em R\$ - Período: Orçamento/2021

Unidade Gestora: 3-Fundo Municipal de Saúde de Pesqueira						
Unidade Orçamentária: 16001-DEPARTAMENTO DE ADMINISTRAÇÃO						
Código	Especificação	Não Orçamentária	Operação Especial	Projetos	Atividades	Total
10	Saúde			470.000,00	11.343.000,00	11.813.000,00
10 122	Administração Geral			470.000,00	11.343.000,00	11.813.000,00
10 122 1005	GESTÃO ADMINISTRATIVA DA SECRETARIA DE SAÚDE			470.000,00	11.343.000,00	11.813.000,00
10 122 1005 1.41	Reequipamento, aquisições de veículos e material permanente para a Gestão da Saúde			110.000,00		110.000,00
	4.4.90.52 Equipamentos e Material Permanente			110.000,00		110.000,00
10 122 1005 1.42	Construções, reformas, ampliações e outras obras e instalações			340.000,00		340.000,00
	4.4.90.51 Obras e Instalações			340.000,00		340.000,00
10 122 1005 1.210	Aquisição/desapropriação de imóveis			20.000,00		20.000,00
	4.4.90.61 Aquisição de Imóveis			20.000,00		20.000,00
10 122 1005 2.79	Gestão administrativa da saúde e qualificação da gestão do SUS				11.328.000,00	11.328.000,00
	3.1.90.04 Contratação por Tempo Determinado				2.020.000,00	2.020.000,00
	3.1.90.11 Vencimentos e Vantagens Fixas – Pessoal Civil				6.100.000,00	6.100.000,00
	3.1.90.13 Obrigações Patronais				800.000,00	800.000,00
	3.1.90.16 Outras Despesas Variáveis – Pessoal Civil				5.000,00	5.000,00
	3.1.90.91 Sentenças Judiciais				10.000,00	10.000,00
	3.1.90.92 Despesas de Exercícios Anteriores				5.000,00	5.000,00
	3.1.90.94 Indenizações e Restituições Trabalhistas				10.000,00	10.000,00
	3.1.90.96 Ressarcimento de Despesas de Pessoal Requisitado				2.000,00	2.000,00
	3.1.91.13 Obrigações Patronais				1.100.000,00	1.100.000,00
	3.3.50.43 Subvenções Sociais				200.000,00	200.000,00
	3.3.72.30 Material de Consumo				45.000,00	45.000,00
	3.3.90.08 Outros Benefícios Assistenciais do servidor e do militar				5.000,00	5.000,00
	3.3.90.14 Diárias – Civil				240.000,00	240.000,00
	3.3.90.30 Material de Consumo				50.000,00	50.000,00
	3.3.90.34 Outras Despesas de Pessoal decorrentes de Contratos de Terceirização				2.000,00	2.000,00
	3.3.90.35 Serviços de Consultoria				300.000,00	300.000,00
	3.3.90.36 Outros Serviços de Terceiros – Pessoa Física				107.000,00	107.000,00
	3.3.90.37 Locação de Mão-de-Obra				2.000,00	2.000,00
	3.3.90.39 Outros Serviços de Terceiros – Pessoa Jurídica				280.000,00	280.000,00
	3.3.90.47 Obrigações Tributárias e Contributivas				5.000,00	5.000,00
	3.3.90.92 Despesas de Exercícios Anteriores				20.000,00	20.000,00
	4.6.91.71 Principal da Dívida Contratual Resgatado				20.000,00	20.000,00
10 122 1005 2.226	Manutenção das ações de Alimentação e Nutrição				15.000,00	15.000,00
	3.3.90.32 Material, Bem ou Serviço para Distribuição Gratuita				15.000,00	15.000,00
Total da Unidade Orçamentária				470.000,00	11.343.000,00	11.813.000,00
Unidade Orçamentária: 16002-FUNDO MUNICIPAL DE SAÚDE (ENTIDADE SUPERVISIONADA)						
Código	Especificação	Não Orçamentária	Operação Especial	Projetos	Atividades	Total
10	Saúde			1.346.000,00	21.812.130,00	23.158.130,00
10 122	Administração Geral			70.000,00	190.000,00	260.000,00
10 122 1005	GESTÃO ADMINISTRATIVA DA SECRETARIA DE SAÚDE			70.000,00	155.000,00	225.000,00
10 122 1005 1.225	Enfrentamento da Emergência COVID-19 – Investimentos			70.000,00		70.000,00



Município de Pesqueira

Praça Comendador José Didier, s/n - Centro - 55.200-000 - Pesqueira/ PE
 CNPJ: 10.264.406/0001-35 Fone: 87 3835-8715 prefeituramunicipaldepesqueira@hotmail.com
<http://www.pesqueira.pe.gov.br/>

Usuário: Gustavo Caldas

Chave de Autenticação
1739-0235-174Página
31 / 58

Anexo 6 da Lei Nº 4.320/64 - Programa de Trabalho

Valores em R\$ - Período: Orçamento/2021

Unidade Orçamentária: 16002-FUNDO MUNICIPAL DE SAÚDE (ENTIDADE SUPERVISIONADA)

Código	Especificação	Não Orçamentária	Operação Especial	Projetos	Atividades	Total
	4.4.90.51			30.000,00		30.000,00
	4.4.90.52			40.000,00		40.000,00
10 122 1005 2.70	Manutenção das atividades gerais do programa de Atenção Básica a Saúde da População				5.000,00	5.000,00
	3.3.90.08				5.000,00	5.000,00
10 122 1005 2.227	Enfrentamento da Emergência COVID-19 – Custeio				150.000,00	150.000,00
	3.1.90.04				70.000,00	70.000,00
	3.1.90.14				10.000,00	10.000,00
	3.1.90.92				10.000,00	10.000,00
	3.1.91.13				10.000,00	10.000,00
	3.3.90.30				20.000,00	20.000,00
	3.3.90.36				10.000,00	10.000,00
	3.3.90.39				10.000,00	10.000,00
	3.3.90.47				10.000,00	10.000,00
10 122 1006	CONSELHO MUNICIPAL DE SAÚDE				35.000,00	35.000,00
10 122 1006 2.80	Manutenção das atividades do Conselho Municipal de Saúde				35.000,00	35.000,00
	3.3.90.14				7.000,00	7.000,00
	3.3.90.30				12.000,00	12.000,00
	3.3.90.36				8.000,00	8.000,00
	3.3.90.39				8.000,00	8.000,00
10 301	Atenção Básica			766.000,00	10.147.000,00	10.913.000,00
10 301 1001	ATENÇÃO BÁSICA A SAÚDE DA POPULAÇÃO			766.000,00	10.147.000,00	10.913.000,00
10 301 1001 1.31	Construções, reformas, ampliações e outras obras e instalações para a Atenção Básica			526.000,00		526.000,00
	4.4.90.51			526.000,00		526.000,00
10 301 1001 1.32	Reequipamento, aquisições de veículos e material permanente para o Programa de Atenção Básica a Saúde da população			240.000,00		240.000,00
	4.4.90.52			240.000,00		240.000,00
10 301 1001 2.70	Manutenção das atividades gerais do programa de Atenção Básica a Saúde da População				10.147.000,00	10.147.000,00
	3.1.90.04				2.012.000,00	2.012.000,00
	3.1.90.11				3.805.000,00	3.805.000,00
	3.1.90.13				550.000,00	550.000,00
	3.1.90.16				23.000,00	23.000,00
	3.1.90.91				10.000,00	10.000,00
	3.1.90.92				4.000,00	4.000,00
	3.1.90.94				20.000,00	20.000,00
	3.1.91.13				1.100.000,00	1.100.000,00
	3.3.72.30				10.000,00	10.000,00
	3.3.90.30				1.005.000,00	1.005.000,00
	3.3.90.32				16.000,00	16.000,00
	3.3.90.34				14.000,00	14.000,00
	3.3.90.36				265.000,00	265.000,00
	3.3.90.39				1.005.000,00	1.005.000,00



Município de Pesqueira

Praça Comendador José Didier, s/n - Centro - 55.200-000 - Pesqueira/ PE
 CNPJ: 10.264.406/0001-35 Fone: 87 3835-8715 prefeituramunicipaldepesqueira@hotmail.com
<http://www.pesqueira.pe.gov.br/>

Usuário: Gustavo Caldas	Chave de Autenticação 1739-0235-174	Página 32 / 58
-------------------------	--	-------------------

Anexo 6 da Lei Nº 4.320/64 - Programa de Trabalho

Valores em R\$ - Período: Orçamento/2021

Unidade Orçamentária: 16002-FUNDO MUNICIPAL DE SAÚDE (ENTIDADE SUPERVISIONADA)

Código	Especificação	Não Orçamentária	Operação Especial	Projetos	Atividades	Total
	3.3.90.47	Obrigações Tributárias e Contributivas			17.000,00	17.000,00
	3.3.90.48	Outros Auxílios Financeiros a Pessoas Físicas			260.000,00	260.000,00
	3.3.90.91	Sentenças Judiciais			5.000,00	5.000,00
	3.3.90.92	Despesas de Exercícios Anteriores			21.000,00	21.000,00
	3.3.90.94	Indenizações e Restituições Trabalhistas			5.000,00	5.000,00
10 302	Assistência Hospitalar e Ambulatorial			450.000,00	9.596.000,00	10.046.000,00
10 302 1002	ASSISTÊNCIA DE MÉDIA E ALTA COMPLEXIDADE HOSPITALAR E AMBULATORIAL			450.000,00	9.596.000,00	10.046.000,00
10 302 1002 1.34	Reequipamento, aquisições de veículos e material permanente para a Assistência de Média e Alta Complexidade			250.000,00		250.000,00
	4.4.90.52	Equipamentos e Material Permanente		250.000,00		250.000,00
10 302 1002 1.35	Construções, reformas, ampliações e outras obras e instalações para a assistência de média e alta complexidade			200.000,00		200.000,00
	4.4.90.51	Obras e Instalações		200.000,00		200.000,00
10 302 1002 2.71	Manutenção das atividades gerais do programa de Assistência de Média e Alta Complexidade Hospitalar e Ambulatorial				9.596.000,00	9.596.000,00
	3.1.90.04	Contratação por Tempo Determinado			1.050.000,00	1.050.000,00
	3.1.90.11	Vencimentos e Vantagens Fixas – Pessoal Civil			920.000,00	920.000,00
	3.1.90.13	Obrigações Patronais			500.000,00	500.000,00
	3.1.90.16	Outras Despesas Variáveis – Pessoal Civil			7.000,00	7.000,00
	3.1.90.92	Despesas de Exercícios Anteriores			12.000,00	12.000,00
	3.1.91.13	Obrigações Patronais			7.000,00	7.000,00
	3.3.50.43	Subvenções Sociais			205.000,00	205.000,00
	3.3.72.30	Material de Consumo			15.000,00	15.000,00
	3.3.72.39	Outros Serviços de Terceiros - Pessoa Jurídica			1.850.000,00	1.850.000,00
	3.3.90.30	Material de Consumo			2.801.000,00	2.801.000,00
	3.3.90.32	Material, Bem ou Serviço para Distribuição Gratuita			22.000,00	22.000,00
	3.3.90.34	Outras Despesas de Pessoal decorrentes de Contratos de Terceirização			4.000,00	4.000,00
	3.3.90.35	Serviços de Consultoria			7.000,00	7.000,00
	3.3.90.36	Outros Serviços de Terceiros – Pessoa Física			85.000,00	85.000,00
	3.3.90.37	Locação de Mão-de-Obra			10.000,00	10.000,00
	3.3.90.39	Outros Serviços de Terceiros - Pessoa Jurídica			1.705.000,00	1.705.000,00
	3.3.90.47	Obrigações Tributárias e Contributivas			4.000,00	4.000,00
	3.3.90.48	Outros Auxílios Financeiros a Pessoas Físicas			350.000,00	350.000,00
	3.3.90.92	Despesas de Exercícios Anteriores			42.000,00	42.000,00
10 303	Suporte Profilático e Terapêutico			25.000,00	482.000,00	507.000,00
10 303 1003	ASSISTÊNCIA FARMACÊUTICA			25.000,00	482.000,00	507.000,00
10 303 1003 1.37	Construções, reformas, ampliações e outras obras e instalações e aquisição de material permanente para a Assistência Farmacêutica			25.000,00		25.000,00
	4.4.90.51	Obras e Instalações		10.000,00		10.000,00
	4.4.90.52	Equipamentos e Material Permanente		15.000,00		15.000,00
10 303 1003 2.73	Manutenção das Ações da Assistência farmacêutica Básica				473.000,00	473.000,00
	3.3.72.30	Material de Consumo			5.000,00	5.000,00
	3.3.90.30	Material de Consumo			435.000,00	435.000,00
	3.3.90.32	Material, Bem ou Serviço para Distribuição Gratuita			5.000,00	5.000,00



Município de Pesqueira

Praça Comendador José Didier, s/n - Centro - 55.200-000 - Pesqueira/ PE
 CNPJ: 10.264.406/0001-35 Fone: 87 3835-8715 prefeituramunicipaldepesqueira@hotmail.com
<http://www.pesqueira.pe.gov.br/>

Usuário: Gustavo Caldas

Chave de Autenticação
1739-0235-174Página
33 / 58

Anexo 6 da Lei Nº 4.320/64 - Programa de Trabalho

Valores em R\$ - Período: Orçamento/2021

Unidade Orçamentária: 16002-FUNDO MUNICIPAL DE SAÚDE (ENTIDADE SUPERVISIONADA)

Código	Especificação	Não Orçamentária	Operação Especial	Projetos	Atividades	Total
3.3.90.36	Outros Serviços de Terceiros – Pessoa Física				8.000,00	8.000,00
3.3.90.39	Outros Serviços de Terceiros - Pessoa Jurídica				10.000,00	10.000,00
3.3.93.30	Material de Consumo				10.000,00	10.000,00
10 303 1003 2.74	Manutenção da Assistência Farmacêutica Complementar				9.000,00	9.000,00
3.3.90.30	Material de Consumo				2.000,00	2.000,00
3.3.90.32	Material, Bem ou Serviço para Distribuição Gratuita				5.000,00	5.000,00
3.3.90.36	Outros Serviços de Terceiros – Pessoa Física				1.000,00	1.000,00
3.3.90.39	Outros Serviços de Terceiros - Pessoa Jurídica				1.000,00	1.000,00
10 304	Vigilância Sanitária				152.000,00	152.000,00
10 304 1004	VIGILÂNCIA EM SAÚDE				152.000,00	152.000,00
10 304 1004 2.76	Manutenção das ações de Vigilância em Saúde				152.000,00	152.000,00
3.1.90.04	Contratação por Tempo Determinado				35.000,00	35.000,00
3.1.90.11	Vencimentos e Vantagens Fixas – Pessoal Civil				11.000,00	11.000,00
3.1.90.13	Obrigações Patronais				25.000,00	25.000,00
3.1.90.16	Outras Despesas Variáveis – Pessoal Civil				11.000,00	11.000,00
3.1.90.92	Despesas de Exercícios Anteriores				4.000,00	4.000,00
3.1.91.13	Obrigações Patronais				11.000,00	11.000,00
3.3.90.08	Outros Benefícios Assistenciais do servidor e do militar				3.000,00	3.000,00
3.3.90.30	Material de Consumo				23.000,00	23.000,00
3.3.90.36	Outros Serviços de Terceiros – Pessoa Física				7.000,00	7.000,00
3.3.90.39	Outros Serviços de Terceiros - Pessoa Jurídica				18.000,00	18.000,00
3.3.90.92	Despesas de Exercícios Anteriores				4.000,00	4.000,00
10 305	Vigilância Epidemiológica			35.000,00	1.245.130,00	1.280.130,00
10 305 1004	VIGILÂNCIA EM SAÚDE			35.000,00	1.245.130,00	1.280.130,00
10 305 1004 1.38	Construções, reformas, ampliações e outras obras e instalações para a Vigilância em Saúde			15.000,00		15.000,00
4.4.90.51	Obras e Instalações			15.000,00		15.000,00
10 305 1004 1.39	Reequipamento, aquisições de veículos e material permanente para a Vigilância em Saúde			20.000,00		20.000,00
4.4.90.52	Equipamentos e Material Permanente			20.000,00		20.000,00
10 305 1004 2.77	Manutenção das ações de Vigilância em Saúde				1.245.130,00	1.245.130,00
3.1.90.04	Contratação por Tempo Determinado				140.000,00	140.000,00
3.1.90.11	Vencimentos e Vantagens Fixas – Pessoal Civil				550.000,00	550.000,00
3.1.90.13	Obrigações Patronais				30.000,00	30.000,00
3.1.90.16	Outras Despesas Variáveis – Pessoal Civil				13.000,00	13.000,00
3.1.90.92	Despesas de Exercícios Anteriores				4.000,00	4.000,00
3.1.91.13	Obrigações Patronais				300.000,00	300.000,00
3.3.50.43	Subvenções Sociais				39.000,00	39.000,00
3.3.90.30	Material de Consumo				82.000,00	82.000,00
3.3.90.36	Outros Serviços de Terceiros – Pessoa Física				32.000,00	32.000,00
3.3.90.39	Outros Serviços de Terceiros - Pessoa Jurídica				45.000,00	45.000,00
3.3.90.47	Obrigações Tributárias e Contributivas				6.000,00	6.000,00
3.3.90.92	Despesas de Exercícios Anteriores				4.130,00	4.130,00
Total da Unidade Orçamentária				1.346.000,00	21.812.130,00	23.158.130,00



Município de Pesqueira

Praça Comendador José Didier, s/n - Centro - 55.200-000 - Pesqueira/ PE
 CNPJ: 10.264.406/0001-35 Fone: 87 3835-8715 prefeituramunicipaldepesqueira@hotmail.com
<http://www.pesqueira.pe.gov.br/>

Usuário: Gustavo Caldas

Chave de Autenticação
1739-0235-174Página
34 / 58

Anexo 6 da Lei Nº 4.320/64 - Programa de Trabalho

Valores em R\$ - Período: Orçamento/2021

Total da Unidade Gestora

1.816.000,00

33.155.130,00

34.971.130,00

Unidade Gestora:		4 - Fundo Municipal de Assistência Social de Pesqueira				
Unidade Orçamentária:		7003 - FUNDO MUNICIPAL DE ASSISTÊNCIA SOCIAL (ENTIDADE SUPERVISIONADA)				
Código	Especificação	Não Orçamentária	Operação Especial	Projetos	Atividades	Total
8	Assistência Social			503.000,00	5.242.000,00	5.745.000,00
8 122	Administração Geral			300.000,00	1.792.000,00	2.092.000,00
8 122 801	GESTÃO DA ASSISTÊNCIA SOCIAL			300.000,00	1.752.000,00	2.052.000,00
8 122 801 1.11	Reequipamento, aquisições de veículos e material permanente para a Gestão da Assistência Social			70.000,00		70.000,00
4.4.90.52	Equipamentos e Material Permanente			70.000,00		70.000,00
8 122 801 1.150	Aquisição de Imóveis, Construções Reformas e ampliações para a secretaria de Assistência Social e suas unidades.			230.000,00		230.000,00
4.4.90.51	Obras e Instalações			220.000,00		220.000,00
4.4.90.61	Aquisição de Imóveis			10.000,00		10.000,00
8 122 801 2.20	Manutenção das atividades gerais do programa de Gestão da Assistência Social				1.752.000,00	1.752.000,00
3.1.90.04	Contratação por Tempo Determinado				430.000,00	430.000,00
3.1.90.11	Vencimentos e Vantagens Fixas – Pessoal Civil				610.000,00	610.000,00
3.1.90.13	Obrigações Patronais				180.000,00	180.000,00
3.1.90.91	Sentenças Judiciais				5.000,00	5.000,00
3.1.90.92	Despesas de Exercícios Anteriores				10.000,00	10.000,00
3.1.90.93	Indenizações e Restituições				5.000,00	5.000,00
3.1.90.94	Indenizações e Restituições Trabalhistas				10.000,00	10.000,00
3.1.90.96	Ressarcimento de Despesas de Pessoal Requisitado				2.000,00	2.000,00
3.1.91.13	Obrigações Patronais				105.000,00	105.000,00
3.3.90.08	Outros Benefícios Assistenciais do servidor e do militar				6.000,00	6.000,00
3.3.90.14	Diárias – Civil				25.000,00	25.000,00
3.3.90.30	Material de Consumo				25.000,00	25.000,00
3.3.90.31	Premiações Culturais, Artísticas, Científicas, Desportivas e Outras				5.000,00	5.000,00
3.3.90.32	Material, Bem ou Serviço para Distribuição Gratuita				5.000,00	5.000,00
3.3.90.33	Passagens e Despesas com Locomoção				2.000,00	2.000,00
3.3.90.34	Outras Despesas de Pessoal decorrentes de Contratos de Terceirização				2.000,00	2.000,00
3.3.90.35	Serviços de Consultoria				15.000,00	15.000,00
3.3.90.36	Outros Serviços de Terceiros – Pessoa Física				70.000,00	70.000,00
3.3.90.39	Outros Serviços de Terceiros - Pessoa Jurídica				110.000,00	110.000,00
3.3.90.47	Obrigações Tributárias e Contributivas				5.000,00	5.000,00
3.3.90.48	Outros Auxílios Financeiros a Pessoas Físicas				100.000,00	100.000,00
3.3.90.91	Sentenças Judiciais				5.000,00	5.000,00
3.3.90.92	Despesas de Exercícios Anteriores				10.000,00	10.000,00
3.3.90.93	Indenizações e Restituições				5.000,00	5.000,00
3.3.90.94	Indenizações e Restituições Trabalhistas				5.000,00	5.000,00
8 122 805	ACESSUAS TRABALHO				40.000,00	40.000,00
8 122 805 2.57	Manutenção de ações vinculadas ao Programa ACESSUAS				40.000,00	40.000,00
3.3.90.36	Outros Serviços de Terceiros – Pessoa Física				20.000,00	20.000,00
3.3.90.39	Outros Serviços de Terceiros - Pessoa Jurídica				20.000,00	20.000,00
8 123	Administração Financeira				651.000,00	651.000,00
8 123 808	APOIO A ENTIDADES SEM FINS LUCRATIVOS				651.000,00	651.000,00



Município de Pesqueira

Praça Comendador José Didier, s/n - Centro - 55.200-000 - Pesqueira/ PE
 CNPJ: 10.264.406/0001-35 Fone: 87 3835-8715 prefeituramunicipaldepesqueira@hotmail.com
<http://www.pesqueira.pe.gov.br/>

Usuário: Gustavo Caldas

Chave de Autenticação
1739-0235-174Página
35 / 58

Anexo 6 da Lei Nº 4.320/64 - Programa de Trabalho

Valores em R\$ - Período: Orçamento/2021

Unidade Orçamentária: 7003 - FUNDO MUNICIPAL DE ASSISTÊNCIA SOCIAL (ENTIDADE SUPERVISIONADA)

Código	Especificação	Não Orçamentária	Operação Especial	Projetos	Atividades	Total
8 123 808 2.61	Apoio as entidades sociais e sem fins lucrativos que atuam no município				651.000,00	651.000,00
	3.3.50.43 Subvenções Sociais				645.000,00	645.000,00
	3.3.90.30 Material de Consumo				2.000,00	2.000,00
	3.3.90.36 Outros Serviços de Terceiros – Pessoa Física				2.000,00	2.000,00
	3.3.90.39 Outros Serviços de Terceiros - Pessoa Jurídica				2.000,00	2.000,00
8 244	Assistência Comunitária			203.000,00	2.799.000,00	3.002.000,00
8 244 813	GESTÃO DOS PROGRAMAS SOCIOASSISTENCIAIS			45.000,00	542.000,00	587.000,00
8 244 813 1.172	Aquisição de móveis, máquinas e equipamentos diversos vinculados ao Programa Primeira Infância			30.000,00		30.000,00
	4.4.90.52 Equipamentos e Material Permanente			30.000,00		30.000,00
8 244 813 1.173	Aquisição de móveis, máquinas e equipamentos diversos vinculados ao Programa de Ações Estratégicas do PETI			15.000,00		15.000,00
	4.4.90.52 Equipamentos e Material Permanente			15.000,00		15.000,00
8 244 813 2.212	Manutenção das Ações do Programa Primeira Infância				392.000,00	392.000,00
	3.1.90.04 Contratação por Tempo Determinado				163.000,00	163.000,00
	3.1.90.11 Vencimentos e Vantagens Fixas – Pessoal Civil				25.000,00	25.000,00
	3.1.90.13 Obrigações Patronais				34.000,00	34.000,00
	3.1.90.94 Indenizações e Restituições Trabalhistas				5.000,00	5.000,00
	3.3.90.08 Outros Benefícios Assistenciais do servidor e do militar				10.000,00	10.000,00
	3.3.90.14 Diárias – Civil				7.000,00	7.000,00
	3.3.90.30 Material de Consumo				35.000,00	35.000,00
	3.3.90.36 Outros Serviços de Terceiros – Pessoa Física				58.000,00	58.000,00
	3.3.90.39 Outros Serviços de Terceiros - Pessoa Jurídica				48.000,00	48.000,00
	3.3.90.47 Obrigações Tributárias e Contributivas				7.000,00	7.000,00
8 244 813 2.213	Manutenção das Ações do Programa das Ações Estratégicas do PETI				150.000,00	150.000,00
	3.1.90.04 Contratação por Tempo Determinado				40.000,00	40.000,00
	3.1.90.11 Vencimentos e Vantagens Fixas – Pessoal Civil				20.000,00	20.000,00
	3.1.90.13 Obrigações Patronais				16.000,00	16.000,00
	3.3.90.14 Diárias – Civil				7.000,00	7.000,00
	3.3.90.30 Material de Consumo				20.000,00	20.000,00
	3.3.90.36 Outros Serviços de Terceiros – Pessoa Física				20.000,00	20.000,00
	3.3.90.39 Outros Serviços de Terceiros - Pessoa Jurídica				20.000,00	20.000,00
	3.3.90.47 Obrigações Tributárias e Contributivas				7.000,00	7.000,00
8 244 814	PROGRAMA GESTÃO DO SUAS (IGD - SUAS)			20.000,00	148.000,00	168.000,00
8 244 814 1.174	Aquisição de móveis, máquinas e equipamentos diversos vinculados ao IG SUAS			20.000,00		20.000,00
	4.4.90.52 Equipamentos e Material Permanente			20.000,00		20.000,00
8 244 814 2.214	Manutenção das Ações do Programa IGD SUAS				148.000,00	148.000,00
	3.1.90.04 Contratação por Tempo Determinado				25.000,00	25.000,00
	3.1.90.11 Vencimentos e Vantagens Fixas – Pessoal Civil				10.000,00	10.000,00
	3.1.90.13 Obrigações Patronais				10.000,00	10.000,00
	3.3.90.14 Diárias – Civil				13.000,00	13.000,00
	3.3.90.30 Material de Consumo				28.000,00	28.000,00
	3.3.90.36 Outros Serviços de Terceiros – Pessoa Física				20.000,00	20.000,00
	3.3.90.39 Outros Serviços de Terceiros - Pessoa Jurídica				30.000,00	30.000,00



Município de Pesqueira

Praça Comendador José Didier, s/n - Centro - 55.200-000 - Pesqueira/ PE
 CNPJ: 10.264.406/0001-35 Fone: 87 3835-8715 prefeituramunicipaldepesqueira@hotmail.com
<http://www.pesqueira.pe.gov.br/>

Usuário: Gustavo Caldas	Chave de Autenticação 1739-0235-174	Página 36 / 58
-------------------------	--	-------------------

Anexo 6 da Lei N° 4.320/64 - Programa de Trabalho

Valores em R\$ - Período: Orçamento/2021

Unidade Orçamentária: 7003-FUNDO MUNICIPAL DE ASSISTÊNCIA SOCIAL (ENTIDADE SUPERVISIONADA)

Código	Especificação	Não Orçamentária	Operação Especial	Projetos	Atividades	Total
	3.3.90.47	Obrigações Tributárias e Contributivas			7.000,00	7.000,00
	3.3.90.51	Obras e Instalações			5.000,00	5.000,00
8 244 815	GESTÃO DO BOLSA FAMÍLIA E CADASTRO ÚNICO			18.000,00	494.000,00	512.000,00
8 244 815 1.175	Aquisição de móveis, máquinas e equipamentos diversos vinculados ao Programa Bolsa Família e Cadastro Único			18.000,00		18.000,00
	4.4.90.52	Equipamentos e Material Permanente		18.000,00		18.000,00
8 244 815 2.215	Manutenção das Ações do Programa Bolsa Família e Cadastro Único				494.000,00	494.000,00
	3.1.90.04	Contratação por Tempo Determinado			265.000,00	265.000,00
	3.1.90.11	Vencimentos e Vantagens Fixas – Pessoal Civil			10.000,00	10.000,00
	3.1.90.13	Obrigações Patronais			55.000,00	55.000,00
	3.3.90.14	Diárias – Civil			10.000,00	10.000,00
	3.3.90.30	Material de Consumo			50.000,00	50.000,00
	3.3.90.36	Outros Serviços de Terceiros – Pessoa Física			48.000,00	48.000,00
	3.3.90.39	Outros Serviços de Terceiros - Pessoa Jurídica			50.000,00	50.000,00
	3.3.90.47	Obrigações Tributárias e Contributivas			6.000,00	6.000,00
8 244 816	BENEFÍCIOS ASSISTENCIAIS				213.000,00	213.000,00
8 244 816 2.215	Manutenção das Ações do Programa Bolsa Família e Cadastro Único				5.000,00	5.000,00
	3.3.90.08	Outros Benefícios Assistenciais do servidor e do militar			5.000,00	5.000,00
8 244 816 2.216	Manutenção das Ações vinculadas aos Benefícios Eventuais				191.000,00	191.000,00
	3.3.50.43	Subvenções Sociais			10.000,00	10.000,00
	3.3.90.08	Outros Benefícios Assistenciais do servidor e do militar			10.000,00	10.000,00
	3.3.90.30	Material de Consumo			10.000,00	10.000,00
	3.3.90.32	Material, Bem ou Serviço para Distribuição Gratuita			130.000,00	130.000,00
	3.3.90.33	Passagens e Despesas com Locomoção			6.000,00	6.000,00
	3.3.90.48	Outros Auxílios Financeiros a Pessoas Físicas			15.000,00	15.000,00
	3.3.90.49	Auxílio-Transporte			10.000,00	10.000,00
8 244 816 2.217	Manutenção das Ações do BPC na Escola				17.000,00	17.000,00
	3.3.90.30	Material de Consumo			6.000,00	6.000,00
	3.3.90.36	Outros Serviços de Terceiros – Pessoa Física			7.000,00	7.000,00
	3.3.90.39	Outros Serviços de Terceiros - Pessoa Jurídica			4.000,00	4.000,00
8 244 817	PROGRAMA DAS AÇÕES DO SERVIÇO DE PROTEÇÃO SOCIAL BÁSICA			50.000,00	806.000,00	856.000,00
8 244 817 1.176	Construção, Reforma, Ampliação e outras Obras vinculadas ao PAIF, CRAS E SCFV			10.000,00		10.000,00
	4.4.90.51	Obras e Instalações		10.000,00		10.000,00
8 244 817 1.177	Aquisição de móveis, máquinas e equipamentos diversos vinculados as ações do PAIF/CRAS			20.000,00		20.000,00
	4.4.90.52	Equipamentos e Material Permanente		20.000,00		20.000,00
8 244 817 1.178	Aquisição de móveis, máquinas e equipamentos diversos vinculados ao Serviço de Convivência e Fortalecimento de Vínculos - SCFV			20.000,00		20.000,00
	4.4.90.52	Equipamentos e Material Permanente		20.000,00		20.000,00
8 244 817 2.218	Manutenção das ações vinculadas ao PAIF/CRAS e do Piso Básico Fixo				474.000,00	474.000,00
	3.1.90.04	Contratação por Tempo Determinado			205.000,00	205.000,00
	3.1.90.11	Vencimentos e Vantagens Fixas – Pessoal Civil			25.000,00	25.000,00
	3.1.90.13	Obrigações Patronais			50.000,00	50.000,00



Município de Pesqueira

Praça Comendador José Didier, s/n - Centro - 55.200-000 - Pesqueira/ PE
 CNPJ: 10.264.406/0001-35 Fone: 87 3835-8715 prefeituramunicipaldepesqueira@hotmail.com
<http://www.pesqueira.pe.gov.br/>

Usuário: Gustavo Caldas

Chave de Autenticação
1739-0235-174Página
37 / 58

Anexo 6 da Lei Nº 4.320/64 - Programa de Trabalho

Valores em R\$ - Período: Orçamento/2021

Unidade Orçamentária: 7003 - FUNDO MUNICIPAL DE ASSISTÊNCIA SOCIAL (ENTIDADE SUPERVISIONADA)

Código	Especificação	Não Orçamentária	Operação Especial	Projetos	Atividades	Total
3.3.90.08	Outros Benefícios Assistenciais do servidor e do militar				5.000,00	5.000,00
3.3.90.14	Diárias – Civil				10.000,00	10.000,00
3.3.90.30	Material de Consumo				70.000,00	70.000,00
3.3.90.36	Outros Serviços de Terceiros – Pessoa Física				50.000,00	50.000,00
3.3.90.39	Outros Serviços de Terceiros - Pessoa Jurídica				55.000,00	55.000,00
3.3.90.47	Obrigações Tributárias e Contributivas				4.000,00	4.000,00
8 244 817 2.219	Manutenção das ações vinculadas ao Serviço de Convivência e Fortalecimento de Vínculos - SCFV				332.000,00	332.000,00
3.1.90.04	Contratação por Tempo Determinado				115.000,00	115.000,00
3.1.90.11	Vencimentos e Vantagens Fixas – Pessoal Civil				35.000,00	35.000,00
3.1.90.13	Obrigações Patronais				30.000,00	30.000,00
3.1.90.14	Diárias – Civil				10.000,00	10.000,00
3.3.90.30	Material de Consumo				30.000,00	30.000,00
3.3.90.36	Outros Serviços de Terceiros – Pessoa Física				12.000,00	12.000,00
3.3.90.39	Outros Serviços de Terceiros - Pessoa Jurídica				90.000,00	90.000,00
3.3.90.47	Obrigações Tributárias e Contributivas				10.000,00	10.000,00
8 244 818	PROGRAMA DE PROTEÇÃO SOCIAL ESPECIAL - MEDIA COMPLEXIDADE			50.000,00	364.000,00	414.000,00
8 244 818 1.179	Construção, Reforma, Ampliação e outras Obras vinculadas ao PAEFI/CREAS e para ações com medidas socioeducativas			15.000,00		15.000,00
4.4.90.51	Obras e Instalações			15.000,00		15.000,00
8 244 818 1.180	Aquisição de móveis, máquinas e equipamentos diversos vinculados as ações do PAEFI/CREAS			15.000,00		15.000,00
4.4.90.52	Equipamentos e Material Permanente			15.000,00		15.000,00
8 244 818 1.181	Aquisição de móveis, máquinas e equipamentos diversos vinculados as ações com medidas socioeducativas em meio aberto - MSE			20.000,00		20.000,00
4.4.90.52	Equipamentos e Material Permanente			20.000,00		20.000,00
8 244 818 2.220	Manutenção das atividades vinculadas ao PAEFI/CREAS				241.000,00	241.000,00
3.1.90.04	Contratação por Tempo Determinado				110.000,00	110.000,00
3.1.90.11	Vencimentos e Vantagens Fixas – Pessoal Civil				35.000,00	35.000,00
3.1.90.13	Obrigações Patronais				30.000,00	30.000,00
3.3.90.14	Diárias – Civil				10.000,00	10.000,00
3.3.90.30	Material de Consumo				12.000,00	12.000,00
3.3.90.36	Outros Serviços de Terceiros – Pessoa Física				20.000,00	20.000,00
3.3.90.39	Outros Serviços de Terceiros - Pessoa Jurídica				20.000,00	20.000,00
3.3.90.47	Obrigações Tributárias e Contributivas				4.000,00	4.000,00
8 244 818 2.221	Manutenção das ações vinculadas com as medidas socioeducativas em meio aberto - MSE				123.000,00	123.000,00
3.1.90.04	Contratação por Tempo Determinado				20.000,00	20.000,00
3.1.90.11	Vencimentos e Vantagens Fixas – Pessoal Civil				30.000,00	30.000,00
3.1.90.13	Obrigações Patronais				11.000,00	11.000,00
3.3.90.14	Diárias – Civil				4.000,00	4.000,00
3.3.90.30	Material de Consumo				18.000,00	18.000,00
3.3.90.36	Outros Serviços de Terceiros – Pessoa Física				18.000,00	18.000,00
3.3.90.39	Outros Serviços de Terceiros - Pessoa Jurídica				18.000,00	18.000,00
3.3.90.47	Obrigações Tributárias e Contributivas				4.000,00	4.000,00



Município de Pesqueira

Praça Comendador José Didier, s/n - Centro - 55.200-000 - Pesqueira/ PE
 CNPJ: 10.264.406/0001-35 Fone: 87 3835-8715 prefeituramunicipaldepesqueira@hotmail.com
<http://www.pesqueira.pe.gov.br/>

Usuário: Gustavo Caldas

Chave de Autenticação
1739-0235-174Página
38 / 58

Anexo 6 da Lei Nº 4.320/64 - Programa de Trabalho

Valores em R\$ - Período: Orçamento/2021

Unidade Orçamentária: 7003 - FUNDO MUNICIPAL DE ASSISTÊNCIA SOCIAL (ENTIDADE SUPERVISIONADA)

Código	Especificação	Não Orçamentária	Operação Especial	Projetos	Atividades	Total
8 244 819	PROGRAMA DE PROTEÇÃO SOCIAL ESPECIAL - ALTA COMPLEXIDADE			20.000,00	232.000,00	252.000,00
8 244 819 1.182	Aquisição de móveis, máquinas e equipamentos diversos vinculados a manutenção dos serviços de Acolhimento e Abrigos			20.000,00		20.000,00
4.4.90.52	Equipamentos e Material Permanente			20.000,00		20.000,00
8 244 819 2.222	Manutenção das ações vinculadas a manutenção dos serviços de Acolhimento e Abrigos				232.000,00	232.000,00
3.1.90.04	Contratação por Tempo Determinado				28.000,00	28.000,00
3.1.90.11	Vencimentos e Vantagens Fixas – Pessoal Civil				35.000,00	35.000,00
3.1.90.13	Obrigações Patronais				11.000,00	11.000,00
3.3.90.14	Diárias – Civil				4.000,00	4.000,00
3.3.90.30	Material de Consumo				80.000,00	80.000,00
3.3.90.36	Outros Serviços de Terceiros – Pessoa Física				30.000,00	30.000,00
3.3.90.39	Outros Serviços de Terceiros - Pessoa Jurídica				40.000,00	40.000,00
3.3.90.47	Obrigações Tributárias e Contributivas				4.000,00	4.000,00
16	Habitação			25.000,00	79.000,00	104.000,00
16 244	Assistência Comunitária			25.000,00	79.000,00	104.000,00
16 244 1601	HABITAÇÃO POPULAR			25.000,00	79.000,00	104.000,00
16 244 1601 1.36	Implantação de projetos de habitação popular, de interesse social, infraestrutura, urbanística e outros.			25.000,00		25.000,00
4.4.90.51	Obras e Instalações			25.000,00		25.000,00
16 244 1601 2.75	Manutenção das atividades gerais do programa Habita				79.000,00	79.000,00
3.3.90.30	Material de Consumo				5.000,00	5.000,00
3.3.90.32	Material, Bem ou Serviço para Distribuição Gratuita				5.000,00	5.000,00
3.3.90.36	Outros Serviços de Terceiros – Pessoa Física				54.000,00	54.000,00
3.3.90.39	Outros Serviços de Terceiros - Pessoa Jurídica				15.000,00	15.000,00
Total da Unidade Orçamentária				528.000,00	5.321.000,00	5.849.000,00

Unidade Orçamentária: 7004 - FUNDO DE DIREITO DA CRIANÇA E DO ADOLESCENTE - FUNDECA

Código	Especificação	Não Orçamentária	Operação Especial	Projetos	Atividades	Total
8	Assistência Social			28.000,00	1.320.920,25	1.348.920,25
8 122	Administração Geral			15.000,00	863.260,00	878.260,00
8 122 812	GESTÃO ADMINISTRATIVA DO FUNDO MUNICIPAL DOS DIREITOS DA CRIANÇA E DO ADOLESCENTE - FUNDECA			15.000,00	863.260,00	878.260,00
8 122 812 1.160	Construção, Reforma e/ou Ampliação de Imóveis do FUMDECA			5.000,00		5.000,00
4.4.90.51	Obras e Instalações			5.000,00		5.000,00
8 122 812 1.161	Aquisição de Móveis, Máquinas e Equipamentos para o FUMDECA			10.000,00		10.000,00
4.4.90.52	Equipamentos e Material Permanente			10.000,00		10.000,00
8 122 812 2.200	Manutenção das Ações vinculadas ao Fundo Municipal dos Direitos da Criança e do Adolescente				863.260,00	863.260,00
3.1.90.04	Contratação por Tempo Determinado				10.000,00	10.000,00
3.1.90.11	Vencimentos e Vantagens Fixas – Pessoal Civil				20.000,00	20.000,00
3.1.90.13	Obrigações Patronais				25.000,00	25.000,00
3.1.90.91	Sentenças Judiciais				2.000,00	2.000,00
3.1.90.92	Despesas de Exercícios Anteriores				2.000,00	2.000,00
3.1.90.93	Indenizações e Restituições				2.000,00	2.000,00



Município de Pesqueira

Praça Comendador José Didier, s/n - Centro - 55.200-000 - Pesqueira/ PE
 CNPJ: 10.264.406/0001-35 Fone: 87 3835-8715 prefeituramunicipaldepesqueira@hotmail.com
<http://www.pesqueira.pe.gov.br/>

Usuário: Gustavo Caldas

Chave de Autenticação
1739-0235-174Página
39 / 58

Anexo 6 da Lei Nº 4.320/64 - Programa de Trabalho

Valores em R\$ - Período: Orçamento/2021

Unidade Orçamentária: 7004 - FUNDO DE DIREITO DA CRIANÇA E DO ADOLESCENTE - FUNDECA

Código	Especificação	Não Orçamentária	Operação Especial	Projetos	Atividades	Total
	3.1.91.13				4.000,00	4.000,00
	3.3.50.43				650.000,00	650.000,00
	3.3.90.08				1.000,00	1.000,00
	3.3.90.14				20.000,00	20.000,00
	3.3.90.30				25.000,00	25.000,00
	3.3.90.32				2.000,00	2.000,00
	3.3.90.35				40.000,00	40.000,00
	3.3.90.36				40.000,00	40.000,00
	3.3.90.39				15.000,00	15.000,00
	3.3.90.48				2.000,00	2.000,00
	3.3.90.92				2.000,00	2.000,00
	3.3.90.93				1.260,00	1.260,00
8 243	Assistência à Criança e ao Adolescente			13.000,00	457.660,25	470.660,25
8 243 806	APOIO AOS CONSELHOS			13.000,00	457.660,25	470.660,25
8 243 806 1.18	Aquisição de móveis, máquinas, veículo e equipamentos diversos			8.000,00		8.000,00
	4.4.90.52			8.000,00		8.000,00
8 243 806 1.159	Construção, reforma e/ou ampliação de imóveis e instalações			5.000,00		5.000,00
	4.4.90.51			5.000,00		5.000,00
8 243 806 2.58	Manutenção das atividades do Conselho Municipal dos Direitos da Criança e do Adolescente e Conselho Tutelar				377.660,25	377.660,25
	3.1.90.04				15.000,00	15.000,00
	3.1.90.11				190.000,00	190.000,00
	3.1.90.13				40.000,00	40.000,00
	3.1.90.91				5.000,00	5.000,00
	3.1.90.92				5.000,00	5.000,00
	3.1.90.94				5.000,00	5.000,00
	3.1.91.13				2.000,00	2.000,00
	3.3.90.18				5.000,00	5.000,00
	3.3.90.30				30.000,00	30.000,00
	3.3.90.32				5.000,00	5.000,00
	3.3.90.33				4.660,25	4.660,25
	3.3.90.36				40.000,00	40.000,00
	3.3.90.39				20.000,00	20.000,00
	3.3.90.47				5.000,00	5.000,00
	3.3.90.48				2.000,00	2.000,00
	3.3.90.92				2.000,00	2.000,00
	3.3.90.93				2.000,00	2.000,00
8 243 806 2.59	Capacitação dos conselheiros				57.000,00	57.000,00
	3.3.90.14				35.000,00	35.000,00
	3.3.90.30				5.000,00	5.000,00
	3.3.90.33				4.000,00	4.000,00
	3.3.90.36				8.000,00	8.000,00
	3.3.90.39				5.000,00	5.000,00



Município de Pesqueira

Praça Comendador José Didier, s/n - Centro - 55.200-000 - Pesqueira/ PE
 CNPJ: 10.264.406/0001-35 Fone: 87 3835-8715 prefeituramunicipaldepesqueira@hotmail.com
<http://www.pesqueira.pe.gov.br/>

Usuário: Gustavo Caldas

Chave de Autenticação
1739-0235-174Página
40 / 58

Anexo 6 da Lei Nº 4.320/64 - Programa de Trabalho

Valores em R\$ - Período: Orçamento/2021

Unidade Orçamentária: 7004 - FUNDO DE DIREITO DA CRIANÇA E DO ADOLESCENTE - FUNDECA

Código	Especificação	Não Orçamentária	Operação Especial	Projetos	Atividades	Total
8 243 806 2.60	Apoio a Realização de Conferências				23.000,00	23.000,00
	3.3.90.14 Diárias – Civil				4.000,00	4.000,00
	3.3.90.30 Material de Consumo				4.000,00	4.000,00
	3.3.90.35 Serviços de Consultoria				5.000,00	5.000,00
	3.3.90.36 Outros Serviços de Terceiros – Pessoa Física				5.000,00	5.000,00
	3.3.90.39 Outros Serviços de Terceiros - Pessoa Jurídica				5.000,00	5.000,00
Total da Unidade Orçamentária				28.000,00	1.320.920,25	1.348.920,25

Unidade Orçamentária: 7005 - FUNDO MUNICIPAL DO IDOSO

Código	Especificação	Não Orçamentária	Operação Especial	Projetos	Atividades	Total
8	Assistência Social			305.000,00	544.000,00	849.000,00
8 244	Assistência Comunitária			305.000,00	544.000,00	849.000,00
8 244 820	PROGRAMA DE APOIO ÀS POLÍTICAS DO IDOSO			305.000,00	544.000,00	849.000,00
8 244 820 1.183	Construção, Reforma e Ampliações de imóveis vinculados as Políticas para os idosos			195.000,00		195.000,00
	4.4.90.51 Obras e Instalações			195.000,00		195.000,00
8 244 820 1.184	Aquisição de móveis, máquinas e equipamentos diversos vinculados as Políticas para os idosos			110.000,00		110.000,00
	4.4.90.52 Equipamentos e Material Permanente			110.000,00		110.000,00
8 244 820 2.223	Manutenção das ações vinculadas as Políticas para os idosos				544.000,00	544.000,00
	3.1.90.04 Contratação por Tempo Determinado				203.000,00	203.000,00
	3.1.90.11 Vencimentos e Vantagens Fixas – Pessoal Civil				30.000,00	30.000,00
	3.1.90.13 Obrigações Patronais				86.000,00	86.000,00
	3.1.90.92 Despesas de Exercícios Anteriores				4.000,00	4.000,00
	3.3.90.14 Diárias – Civil				4.000,00	4.000,00
	3.3.90.30 Material de Consumo				75.000,00	75.000,00
	3.3.90.32 Material, Bem ou Serviço para Distribuição Gratuita				4.000,00	4.000,00
	3.3.90.33 Passagens e Despesas com Locomoção				4.000,00	4.000,00
	3.3.90.36 Outros Serviços de Terceiros – Pessoa Física				70.000,00	70.000,00
	3.3.90.39 Outros Serviços de Terceiros - Pessoa Jurídica				60.000,00	60.000,00
	3.3.90.47 Obrigações Tributárias e Contributivas				4.000,00	4.000,00
Total da Unidade Orçamentária				305.000,00	544.000,00	849.000,00
Total da Unidade Gestora				861.000,00	7.185.920,25	8.046.920,25

Unidade Gestora: 5 - Instituto de Previdência dos Servidores Municipais de Pesqueira**Unidade Orçamentária: 17001 - INSTITUTO DE PREVIDÊNCIA DOS SERVIDORES MUNICIPAIS (ENTIDADE SUPERVISIONADA)**

Código	Especificação	Não Orçamentária	Operação Especial	Projetos	Atividades	Total
4	Administração			40.000,00	605.200,00	645.200,00
4 122	Administração Geral			40.000,00	605.200,00	645.200,00
4 122 901	GESTÃO ADMINISTRATIVA DO RPPS			40.000,00	605.200,00	645.200,00
4 122 901 1.1	Execução de Obras, Aquisição de imóveis, Móveis, Máquinas e Equipamentos Diversos			40.000,00		40.000,00
	4.4.90.51 Obras e Instalações			10.000,00		10.000,00
	4.4.90.52 Equipamentos e Material Permanente			20.000,00		20.000,00
	4.4.90.61 Aquisição de Imóveis			10.000,00		10.000,00



Município de Pesqueira

Praça Comendador José Didier, s/n - Centro - 55.200-000 - Pesqueira/ PE
 CNPJ: 10.264.406/0001-35 Fone: 87 3835-8715 prefeituramunicipaldepesqueira@hotmail.com
<http://www.pesqueira.pe.gov.br/>

Usuário: Gustavo Caldas

Chave de Autenticação
1739-0235-174Página
41 / 58

Anexo 6 da Lei Nº 4.320/64 - Programa de Trabalho

Valores em R\$ - Período: Orçamento/2021

Unidade Orçamentária: 17001 - INSTITUTO DE PREVIDÊNCIA DOS SERVIDORES MUNICIPAIS (ENTIDADE SUPERVISIONADA)

Código	Especificação	Não Orçamentária	Operação Especial	Projetos	Atividades	Total
4 122 901 2.5	Gestão Administrativa do RPPS				555.200,00	555.200,00
3.1.90.04	Contratação por Tempo Determinado				10.000,00	10.000,00
3.1.90.11	Vencimentos e Vantagens Fixas – Pessoal Civil				100.000,00	100.000,00
3.1.90.13	Obrigações Patronais				10.000,00	10.000,00
3.1.91.13	Obrigações Patronais				10.000,00	10.000,00
3.3.90.08	Outros Benefícios Assistenciais do servidor e do militar				10.000,00	10.000,00
3.3.90.14	Diárias – Civil				10.000,00	10.000,00
3.3.90.30	Material de Consumo				20.000,00	20.000,00
3.3.90.33	Passagens e Despesas com Locomoção				10.000,00	10.000,00
3.3.90.35	Serviços de Consultoria				225.200,00	225.200,00
3.3.90.36	Outros Serviços de Terceiros – Pessoa Física				30.000,00	30.000,00
3.3.90.39	Outros Serviços de Terceiros - Pessoa Jurídica				100.000,00	100.000,00
3.3.90.47	Obrigações Tributárias e Contributivas				10.000,00	10.000,00
3.3.90.92	Despesas de Exercícios Anteriores				10.000,00	10.000,00
4 122 901 2.224	Capacitação e Treinamento de Gestores do Fundo e do Conselho do RPPS				50.000,00	50.000,00
3.3.90.14	Diárias – Civil				10.000,00	10.000,00
3.3.90.30	Material de Consumo				10.000,00	10.000,00
3.3.90.33	Passagens e Despesas com Locomoção				10.000,00	10.000,00
3.3.90.36	Outros Serviços de Terceiros – Pessoa Física				10.000,00	10.000,00
3.3.90.39	Outros Serviços de Terceiros - Pessoa Jurídica				10.000,00	10.000,00
9	Previdência Social				12.352.800,00	12.352.800,00
9 272	Previdência do Regime Estatutário				12.352.800,00	12.352.800,00
9 272 902	MANUTENÇÃO DAS ATIVIDADES PREVIDENCIÁRIAS DO RPPS				12.352.800,00	12.352.800,00
9 272 902 2.2	Manutenção das Atividades Previdenciárias				12.352.800,00	12.352.800,00
3.1.90.01	Aposentadorias do RPPS, Reserva Remunerada e Reformas dos Militares				10.818.000,00	10.818.000,00
3.1.90.03	Pensões do RPPS e do militar				1.524.800,00	1.524.800,00
3.1.90.92	Despesas de Exercícios Anteriores				10.000,00	10.000,00
28	Encargos Especiais		30.000,00		30.000,00	60.000,00
28 843	Serviço da Dívida Interna		30.000,00		10.000,00	40.000,00
28 843 902	MANUTENÇÃO DAS ATIVIDADES PREVIDENCIÁRIAS DO RPPS		30.000,00		10.000,00	40.000,00
28 843 902 0.1	Precatórios e Setenças Judiciais		20.000,00			20.000,00
3.1.90.91	Sentenças Judiciais		10.000,00			10.000,00
3.3.90.91	Sentenças Judiciais		10.000,00			10.000,00
28 843 902 0.5	Amortização de Dívidas		10.000,00			10.000,00
4.6.90.71	Principal da Dívida Contratual Resgatado		10.000,00			10.000,00
28 843 902 2.211	Compensação Financeira entre Regimes (RPPS/RGPS)				10.000,00	10.000,00
3.3.20.98	Compensações ao RGPS				10.000,00	10.000,00
28 846	Outros Encargos Especiais				20.000,00	20.000,00
28 846 902	MANUTENÇÃO DAS ATIVIDADES PREVIDENCIÁRIAS DO RPPS				20.000,00	20.000,00
28 846 902 2.3	Indenizações e Restituições				20.000,00	20.000,00
3.1.90.93	Indenizações e Restituições				10.000,00	10.000,00
3.3.90.93	Indenizações e Restituições				10.000,00	10.000,00
99	Reserva de Contingência				2.395.000,00	2.395.000,00



Município de Pesqueira

Praça Comendador José Didier, s/n - Centro - 55.200-000 - Pesqueira/ PE
 CNPJ: 10.264.406/0001-35 Fone: 87 3835-8715 prefeituramunicipaldepesqueira@hotmail.com
<http://www.pesqueira.pe.gov.br/>

Usuário: Gustavo Caldas

Chave de Autenticação
1739-0235-174Página
42 / 58

Anexo 6 da Lei Nº 4.320/64 - Programa de Trabalho

Valores em R\$ - Período: Orçamento/2021

Unidade Orçamentária: 17001 - INSTITUTO DE PREVIDÊNCIA DOS SERVIDORES MUNICIPAIS (ENTIDADE SUPERVISIONADA)

Código	Especificação	Não Orçamentária	Operação Especial	Projetos	Atividades	Total
99 999	Reserva de Contingência				2.395.000,00	2.395.000,00
99 999 902	MANUTENÇÃO DAS ATIVIDADES PREVIDENCIÁRIAS DO RPPS				2.395.000,00	2.395.000,00
99 999 902 2.4	Reserva do RPPS				2.395.000,00	2.395.000,00
9.9.99.99	A Classificar				2.395.000,00	2.395.000,00
Total da Unidade Orçamentária			30.000,00	40.000,00	15.383.000,00	15.453.000,00
Total da Unidade Gestora			30.000,00	40.000,00	15.383.000,00	15.453.000,00

Unidade Gestora: 9 - Consórcio Público Intermunicipal do Agreste Pernambucano e Fronteiras - CONIAPE

Unidade Orçamentária: 22001 - CONSÓRCIO PÚBLICO INTERMUNICIPAL DO AGRESTE PERNAMBUCANO E FRONTEIRAS - CONIAPE

Código	Especificação	Não Orçamentária	Operação Especial	Projetos	Atividades	Total
4	Administração			5.000,00		5.000,00
4 122	Administração Geral			5.000,00		5.000,00
4 122 1007	GESTÃO ADMINISTRATIVA DO CONIAPE			5.000,00		5.000,00
4 122 1007 1.185	Aquisição de móveis, imóveis, máquinas, computadores e equipamentos diversos			5.000,00		5.000,00
4.4.90.52	Equipamentos e Material Permanente			5.000,00		5.000,00
10	Saúde				1.274.000,00	1.274.000,00
10 302	Assistência Hospitalar e Ambulatorial				1.269.000,00	1.269.000,00
10 302 1007	GESTÃO ADMINISTRATIVA DO CONIAPE				63.000,00	63.000,00
10 302 1007 2.9019	Manutenção das Atividades Administrativas do CONIAPE				63.000,00	63.000,00
3.1.90.04	Contratação por Tempo Determinado				1.000,00	1.000,00
3.1.90.11	Vencimentos e Vantagens Fixas – Pessoal Civil				10.000,00	10.000,00
3.1.90.13	Obrigações Patronais				4.000,00	4.000,00
3.1.90.91	Sentenças Judiciais				1.000,00	1.000,00
3.1.90.92	Despesas de Exercícios Anteriores				1.000,00	1.000,00
3.3.90.14	Diárias – Civil				1.000,00	1.000,00
3.3.90.30	Material de Consumo				40.000,00	40.000,00
3.3.90.35	Serviços de Consultoria				1.000,00	1.000,00
3.3.90.36	Outros Serviços de Terceiros – Pessoa Física				1.000,00	1.000,00
3.3.90.39	Outros Serviços de Terceiros - Pessoa Jurídica				1.000,00	1.000,00
3.3.90.47	Obrigações Tributárias e Contributivas				1.000,00	1.000,00
3.3.90.92	Despesas de Exercícios Anteriores				1.000,00	1.000,00
10 302 10004	GESTÃO DOS SERVIÇOS DE SAÚDE DOS ENTES CONSORCIADOS PELO NIS - ASSISTÊNCIA HOSPITALAR E AMBULATORIAL				1.206.000,00	1.206.000,00
10 302 10004 2.9024	MANUTENÇÃO DAS ATIVIDADES ADMINISTRATIVAS DO NÚCLEO INTERMUNICIPAL EM SAÚDE- NIS				1.206.000,00	1.206.000,00
3.3.90.30	Material de Consumo				2.000,00	2.000,00
3.3.90.36	Outros Serviços de Terceiros – Pessoa Física				4.000,00	4.000,00
3.3.90.39	Outros Serviços de Terceiros - Pessoa Jurídica				1.200.000,00	1.200.000,00
10 303	Suporte Profilático e Terapêutico				1.000,00	1.000,00
10 303 10005	PROGRAMA CONSORCIAL DE ASSISTÊNCIA FARMACÊUTICA BÁSICA				1.000,00	1.000,00
10 303 10005 2.9025	AQUISIÇÃO COMPARTILHADA DE MEDICAMENTOS DA REDE DE ASSISTÊNCIA FARMACÊUTICA BÁSICA				1.000,00	1.000,00
3.3.90.30	Material de Consumo				1.000,00	1.000,00
10 305	Vigilância Epidemiológica				4.000,00	4.000,00
10 305 10006	PROGRAMA CONSORCIAL DE VIGILÂNCIA EM SAÚDE				4.000,00	4.000,00



Município de Pesqueira

Praça Comendador José Didier, s/n - Centro - 55.200-000 - Pesqueira/ PE
 CNPJ: 10.264.406/0001-35 Fone: 87 3835-8715 prefeituramunicipaldepesqueira@hotmail.com
<http://www.pesqueira.pe.gov.br/>

Usuário: Gustavo Caldas

Chave de Autenticação
1739-0235-174Página
43 / 58

Anexo 6 da Lei Nº 4.320/64 - Programa de Trabalho

Valores em R\$ - Período: Orçamento/2021

Unidade Orçamentária: 22001 - CONSÓRCIO PÚBLICO INTERMUNICIPAL DO AGRESTE PERNAMBUCANO E FRONTEIRAS - CONIAPE

Código	Especificação	Não Orçamentária	Operação Especial	Projetos	Atividades	Total
10 305 10006 2.9026	MANUTENÇÃO DAS ATIVIDADES VOLTADAS A VIGILÂNCIA EM SAÚDE				4.000,00	4.000,00
	3.3.90.30 Material de Consumo				1.000,00	1.000,00
	3.3.90.35 Serviços de Consultoria				1.000,00	1.000,00
	3.3.90.36 Outros Serviços de Terceiros – Pessoa Física				1.000,00	1.000,00
	3.3.90.39 Outros Serviços de Terceiros - Pessoa Jurídica				1.000,00	1.000,00
15	Urbanismo			10.000,00	19.500,00	29.500,00
15 452	Serviços Urbanos			10.000,00	19.500,00	29.500,00
15 452 10007	GESTÃO DO NÚCLEO INTERMUNICIPAL DE ILUMINAÇÃO PÚBLICA- NIIP			10.000,00	19.500,00	29.500,00
15 452 10007 1.191	AQUISIÇÃO DE VEÍCULOS, MÓVEIS, MÁQUINAS E EQUIPAMENTOS DIVERSOS PARA O NIIP			10.000,00		10.000,00
	3.1.90.16 Outras Despesas Variáveis – Pessoal Civil			500,00		500,00
	3.1.90.91 Sentenças Judiciais			500,00		500,00
	3.1.90.94 Indenizações e Restituições Trabalhistas			500,00		500,00
	3.3.90.14 Diárias – Civil			500,00		500,00
	3.3.90.30 Material de Consumo			1.000,00		1.000,00
	3.3.90.33 Passagens e Despesas com Locomoção			500,00		500,00
	3.3.90.34 Outras Despesas de Pessoal decorrentes de Contratos de Terceirização			500,00		500,00
	3.3.90.35 Serviços de Consultoria			1.000,00		1.000,00
	3.3.90.36 Outros Serviços de Terceiros – Pessoa Física			1.000,00		1.000,00
	3.3.90.37 Locação de Mão-de-Obra			500,00		500,00
	3.3.90.39 Outros Serviços de Terceiros - Pessoa Jurídica			1.000,00		1.000,00
	3.3.90.41 Contribuições			500,00		500,00
	3.3.90.46 Auxílio-Alimentação			500,00		500,00
	3.3.90.47 Obrigações Tributárias e Contributivas			500,00		500,00
	4.4.90.52 Equipamentos e Material Permanente			1.000,00		1.000,00
15 452 10007 2.9027	MANUTENÇÃO DAS ATIVIDADES DO NÚCLEO INTERMUNICIPAL DE ILUMINAÇÃO PÚBLICA- NIIP				3.500,00	3.500,00
	3.1.90.04 Contratação por Tempo Determinado				500,00	500,00
	3.1.90.11 Vencimentos e Vantagens Fixas – Pessoal Civil				1.000,00	1.000,00
	3.1.90.13 Obrigações Patronais				2.000,00	2.000,00
15 452 10007 2.9028	MANUTENÇÃO DO PARQUE DE ILUMINAÇÃO PÚBLICA				16.000,00	16.000,00
	3.3.90.30 Material de Consumo				4.000,00	4.000,00
	3.3.90.36 Outros Serviços de Terceiros – Pessoa Física				2.000,00	2.000,00
	3.3.90.39 Outros Serviços de Terceiros - Pessoa Jurídica				10.000,00	10.000,00
Total da Unidade Orçamentária				15.000,00	1.293.500,00	1.308.500,00
Total da Unidade Gestora				15.000,00	1.293.500,00	1.308.500,00

Unidade Gestora: 10 - Fundo Municipal de Educação de Pesqueira

Unidade Orçamentária: 8001 - DEPARTAMENTO DE ADMINISTRAÇÃO

Código	Especificação	Não Orçamentária	Operação Especial	Projetos	Atividades	Total
12	Educação			101.000,00	4.735.000,00	4.836.000,00
12 361	Ensino Fundamental			101.000,00	4.735.000,00	4.836.000,00
12 361 1220	GESTÃO DA SECRETARIA DE EDUCAÇÃO			101.000,00	4.735.000,00	4.836.000,00
12 361 1220 1.66	Reequipamento, aquisições de veículos e material permanente para a Gestão da			61.000,00		61.000,00



Município de Pesqueira

Praça Comendador José Didier, s/n - Centro - 55.200-000 - Pesqueira/ PE
 CNPJ: 10.264.406/0001-35 Fone: 87 3835-8715 prefeituramunicipaldepesqueira@hotmail.com
<http://www.pesqueira.pe.gov.br/>

Usuário: Gustavo Caldas

Chave de Autenticação
1739-0235-174Página
44 / 58

Anexo 6 da Lei N° 4.320/64 - Programa de Trabalho

Valores em R\$ - Período: Orçamento/2021

Unidade Orçamentária: 8001 - DEPARTAMENTO DE ADMINISTRAÇÃO

Código	Especificação	Não Orçamentária	Operação Especial	Projetos	Atividades	Total
	Secretária de Educação					
3.3.90.47	Obrigações Tributárias e Contributivas			11.000,00		11.000,00
4.4.90.52	Equipamentos e Material Permanente			50.000,00		50.000,00
12 361 1220 1.67	Construções, reformas, ampliações e outras obras e instalações			40.000,00		40.000,00
4.4.90.51	Obras e Instalações			40.000,00		40.000,00
12 361 1220 2.113	Manutenção das atividades gerais da Gestão da Secretária de Educação				4.735.000,00	4.735.000,00
3.1.90.04	Contratação por Tempo Determinado				550.000,00	550.000,00
3.1.90.11	Vencimentos e Vantagens Fixas – Pessoal Civil				2.050.000,00	2.050.000,00
3.1.90.13	Obrigações Patronais				315.000,00	315.000,00
3.1.90.91	Sentenças Judiciais				5.000,00	5.000,00
3.1.90.93	Indenizações e Restituições				5.000,00	5.000,00
3.1.90.94	Indenizações e Restituições Trabalhistas				10.000,00	10.000,00
3.1.90.96	Ressarcimento de Despesas de Pessoal Requisitado				5.000,00	5.000,00
3.1.91.13	Obrigações Patronais				300.000,00	300.000,00
3.3.50.43	Subvenções Sociais				2.000,00	2.000,00
3.3.90.08	Outros Benefícios Assistenciais do servidor e do militar				8.000,00	8.000,00
3.3.90.14	Diárias – Civil				30.000,00	30.000,00
3.3.90.30	Material de Consumo				160.000,00	160.000,00
3.3.90.31	Premiações Culturais, Artísticas, Científicas, Desportivas e Outras				5.000,00	5.000,00
3.3.90.32	Material, Bem ou Serviço para Distribuição Gratuita				5.000,00	5.000,00
3.3.90.35	Serviços de Consultoria				50.000,00	50.000,00
3.3.90.36	Outros Serviços de Terceiros – Pessoa Física				350.000,00	350.000,00
3.3.90.39	Outros Serviços de Terceiros - Pessoa Jurídica				400.000,00	400.000,00
3.3.90.47	Obrigações Tributárias e Contributivas				20.000,00	20.000,00
3.3.90.48	Outros Auxílios Financeiros a Pessoas Físicas				400.000,00	400.000,00
3.3.90.91	Sentenças Judiciais				5.000,00	5.000,00
3.3.90.92	Despesas de Exercícios Anteriores				40.000,00	40.000,00
3.3.90.93	Indenizações e Restituições				15.000,00	15.000,00
3.3.90.94	Indenizações e Restituições Trabalhistas				5.000,00	5.000,00
Total da Unidade Orçamentária				101.000,00	4.735.000,00	4.836.000,00

Unidade Orçamentária: 8002 - DEPARTAMENTO DE ENSINO

Código	Especificação	Não Orçamentária	Operação Especial	Projetos	Atividades	Total
12	Educação			1.002.000,00	2.826.870,50	3.828.870,50
12 128	Formação de Recursos Humanos			30.000,00	55.000,00	85.000,00
12 128 1209	APOIO À GRADUAÇÃO DE PROFESSORES DO ENSINO FUNDAMENTAL			30.000,00	55.000,00	85.000,00
12 128 1209 1.103	Desapropriação de imóveis			30.000,00		30.000,00
4.4.90.61	Aquisição de Imóveis			30.000,00		30.000,00
12 128 1209 2.199	Manutenção das Ações com Apoio à Graduação de Professores do Ensino Fundamental				55.000,00	55.000,00
3.3.90.30	Material de Consumo				20.000,00	20.000,00
3.3.90.35	Serviços de Consultoria				5.000,00	5.000,00
3.3.90.36	Outros Serviços de Terceiros – Pessoa Física				10.000,00	10.000,00
3.3.90.39	Outros Serviços de Terceiros - Pessoa Jurídica				15.000,00	15.000,00



Município de Pesqueira

Praça Comendador José Didier, s/n - Centro - 55.200-000 - Pesqueira/ PE
 CNPJ: 10.264.406/0001-35 Fone: 87 3835-8715 prefeituramunicipaldepesqueira@hotmail.com
<http://www.pesqueira.pe.gov.br/>

Usuário: Gustavo Caldas

Chave de Autenticação
1739-0235-174Página
45 / 58

Anexo 6 da Lei Nº 4.320/64 - Programa de Trabalho

Valores em R\$ - Período: Orçamento/2021

Unidade Orçamentária: **8002-DEPARTAMENTO DE ENSINO**

Código	Especificação	Não Orçamentária	Operação Especial	Projetos	Atividades	Total
	3.3.90.48 Outros Auxílios Financeiros a Pessoas Físicas				5.000,00	5.000,00
12 361	Ensino Fundamental			797.000,00	2.266.870,50	3.063.870,50
12 361 1201	EDUCAÇÃO NO CAMPO				35.000,00	35.000,00
12 361 1201 2.197	Escola da Terra				35.000,00	35.000,00
	3.3.90.30 Material de Consumo				5.000,00	5.000,00
	3.3.90.32 Material, Bem ou Serviço para Distribuição Gratuita				10.000,00	10.000,00
	3.3.90.33 Passagens e Despesas com Locomoção				5.000,00	5.000,00
	3.3.90.36 Outros Serviços de Terceiros – Pessoa Física				5.000,00	5.000,00
	3.3.90.39 Outros Serviços de Terceiros - Pessoa Jurídica				10.000,00	10.000,00
12 361 1203	TRANSPORTE ESCOLAR			85.000,00	719.000,00	804.000,00
12 361 1203 1.47	Reequipamento, aquisições de veículos e material permanente para o Programa Transporte Escolar			85.000,00		85.000,00
	4.4.90.52 Equipamentos e Material Permanente			85.000,00		85.000,00
12 361 1203 2.191	Oferta de transporte escolar de qualidade e apoio ao Programa Nacional/Estadual de Transporte Escolar				719.000,00	719.000,00
	3.3.90.30 Material de Consumo				91.000,00	91.000,00
	3.3.90.36 Outros Serviços de Terceiros – Pessoa Física				145.000,00	145.000,00
	3.3.90.39 Outros Serviços de Terceiros - Pessoa Jurídica				483.000,00	483.000,00
12 361 1205	EXPANSÃO E MELHORIA DA REDE FÍSICA DE ENSINO			380.000,00	245.000,00	625.000,00
12 361 1205 1.48	Construções, reformas, ampliações e outras obras e instalações para a expansão e melhoria da rede física de ensino			340.000,00		340.000,00
	4.4.90.51 Obras e Instalações			340.000,00		340.000,00
12 361 1205 1.207	Aquisição de móveis, máquinas, veículos e equipamentos diversos vinculados a expansão e rede física de ensino			40.000,00		40.000,00
	4.4.90.52 Equipamentos e Material Permanente			40.000,00		40.000,00
12 361 1205 2.89	Manutenção das atividades gerais do programa de Expansão e Melhoria da Rede Física de Ensino				245.000,00	245.000,00
	3.3.90.30 Material de Consumo				155.000,00	155.000,00
	3.3.90.36 Outros Serviços de Terceiros – Pessoa Física				60.000,00	60.000,00
	3.3.90.39 Outros Serviços de Terceiros - Pessoa Jurídica				30.000,00	30.000,00
12 361 1213	REEQUIPAMENTO DIDÁTICO E PEDAGÓGICO			30.000,00	160.000,00	190.000,00
12 361 1213 1.9021	Aquisição de Equipamentos para a Rede Municipal de Ensino			30.000,00		30.000,00
	4.4.90.52 Equipamentos e Material Permanente			30.000,00		30.000,00
12 361 1213 2.9020	Aquisição e Distribuição de Material Didático e Paradidático para a Rede Municipal de Ensino				160.000,00	160.000,00
	3.3.90.30 Material de Consumo				80.000,00	80.000,00
	3.3.90.32 Material, Bem ou Serviço para Distribuição Gratuita				80.000,00	80.000,00
12 361 1214	DINHEIRO DIRETO NA ESCOLA - PDDE			2.000,00	8.000,00	10.000,00
12 361 1214 1.131	Aquisições de equipamentos, moveis, veiculos e utensilios vinculados ao PDDE			2.000,00		2.000,00
	4.4.90.52 Equipamentos e Material Permanente			2.000,00		2.000,00
12 361 1214 2.101	Manutenção das atividades gerais do programa dinheiro direto na escola				8.000,00	8.000,00
	3.3.90.30 Material de Consumo				3.000,00	3.000,00
	3.3.90.36 Outros Serviços de Terceiros – Pessoa Física				2.000,00	2.000,00
	3.3.90.39 Outros Serviços de Terceiros - Pessoa Jurídica				3.000,00	3.000,00
12 361 1215	APERFEIÇOAMENTO E MODERNIZAÇÃO DO SISTEMA DE ENSINO				55.000,00	55.000,00



Município de Pesqueira

Praça Comendador José Didier, s/n - Centro - 55.200-000 - Pesqueira/ PE
 CNPJ: 10.264.406/0001-35 Fone: 87 3835-8715 prefeituramunicipaldepesqueira@hotmail.com
<http://www.pesqueira.pe.gov.br/>

Usuário: Gustavo Caldas

Chave de Autenticação
1739-0235-174Página
46 / 58

Anexo 6 da Lei Nº 4.320/64 - Programa de Trabalho

Valores em R\$ - Período: Orçamento/2021

Unidade Orçamentária: 8002-DEPARTAMENTO DE ENSINO

Código	Especificação	Não Orçamentária	Operação Especial	Projetos	Atividades	Total
12 361 1215 2.103	Capacitar, Orientar e modernizar o Sistema de Ensino				55.000,00	55.000,00
	3.3.90.30 Material de Consumo				5.000,00	5.000,00
	3.3.90.35 Serviços de Consultoria				5.000,00	5.000,00
	3.3.90.36 Outros Serviços de Terceiros – Pessoa Física				10.000,00	10.000,00
	3.3.90.39 Outros Serviços de Terceiros - Pessoa Jurídica				35.000,00	35.000,00
12 361 1216	OLIMPÍADA MUNICIPAL DE MATEMÁTICA E LÍNGUA PORTUGUESA				13.000,00	13.000,00
12 361 1216 2.104	Manutenção das atividades gerais do programa Olimpíadas Municipal de Matemática e Língua Portuguesa				13.000,00	13.000,00
	3.3.90.30 Material de Consumo				5.000,00	5.000,00
	3.3.90.32 Material, Bem ou Serviço para Distribuição Gratuita				4.000,00	4.000,00
	3.3.90.36 Outros Serviços de Terceiros – Pessoa Física				2.000,00	2.000,00
	3.3.90.39 Outros Serviços de Terceiros - Pessoa Jurídica				2.000,00	2.000,00
12 361 1217	PROINFO			90.000,00	27.000,00	117.000,00
12 361 1217 1.56	Reequipamento, aquisições de veículos e material permanente para o PROINFO			25.000,00		25.000,00
	4.4.90.52 Equipamentos e Material Permanente			25.000,00		25.000,00
12 361 1217 1.57	Construções, reformas, ampliações e outras obras e instalações ligadas ao PROINFO			65.000,00		65.000,00
	4.4.90.51 Obras e Instalações			65.000,00		65.000,00
12 361 1217 2.193	Capacitação de professores, diretores e agentes educacionais em Tecnologia Educacional e manutenção da Atividades Gerais do PROINFO.				27.000,00	27.000,00
	3.3.90.30 Material de Consumo				5.000,00	5.000,00
	3.3.90.32 Material, Bem ou Serviço para Distribuição Gratuita				5.000,00	5.000,00
	3.3.90.35 Serviços de Consultoria				5.000,00	5.000,00
	3.3.90.36 Outros Serviços de Terceiros – Pessoa Física				5.000,00	5.000,00
	3.3.90.39 Outros Serviços de Terceiros - Pessoa Jurídica				7.000,00	7.000,00
12 361 1218	JORNADA INTEGRAL ESCOLAR				25.000,00	25.000,00
12 361 1218 2.108	Manutenção das ações vinculadas ao programa Jornada Integral Escolar				25.000,00	25.000,00
	3.3.90.30 Material de Consumo				5.000,00	5.000,00
	3.3.90.32 Material, Bem ou Serviço para Distribuição Gratuita				10.000,00	10.000,00
	3.3.90.36 Outros Serviços de Terceiros – Pessoa Física				5.000,00	5.000,00
	3.3.90.39 Outros Serviços de Terceiros - Pessoa Jurídica				5.000,00	5.000,00
12 361 1220	GESTÃO DA SECRETARIA DE EDUCAÇÃO				67.000,00	67.000,00
12 361 1220 2.192	Manutenção das ações vinculadas ao Programa Brasil Alfabetizado - BRALF				67.000,00	67.000,00
	3.3.90.30 Material de Consumo				25.000,00	25.000,00
	3.3.90.36 Outros Serviços de Terceiros – Pessoa Física				20.000,00	20.000,00
	3.3.90.39 Outros Serviços de Terceiros - Pessoa Jurídica				22.000,00	22.000,00
12 361 1221	GESTÃO DO SALÁRIO EDUCAÇÃO			200.000,00	790.000,00	990.000,00
12 361 1221 1.89	Reequipamento, aquisições de veículos e material permanente vinculados ao Salário Educação			50.000,00		50.000,00
	4.4.90.52 Equipamentos e Material Permanente			50.000,00		50.000,00
12 361 1221 1.91	Construções, reformas, ampliações e outras obras e instalações vinculadas ao Salário Educação			150.000,00		150.000,00
	4.4.90.51 Obras e Instalações			150.000,00		150.000,00
12 361 1221 2.137	Manutenção das ações vinculadas ao Salário Educação				790.000,00	790.000,00
	3.3.90.30 Material de Consumo				400.000,00	400.000,00



Município de Pesqueira

Praça Comendador José Didier, s/n - Centro - 55.200-000 - Pesqueira/ PE
 CNPJ: 10.264.406/0001-35 Fone: 87 3835-8715 prefeituramunicipaldepesqueira@hotmail.com
<http://www.pesqueira.pe.gov.br/>

Usuário: Gustavo Caldas

Chave de Autenticação
1739-0235-174Página
47 / 58

Anexo 6 da Lei Nº 4.320/64 - Programa de Trabalho

Valores em R\$ - Período: Orçamento/2021

Unidade Orçamentária: 8002-DEPARTAMENTO DE ENSINO

Código	Especificação	Não Orçamentária	Operação Especial	Projetos	Atividades	Total
	3.3.90.35				40.000,00	40.000,00
	3.3.90.36				150.000,00	150.000,00
	3.3.90.39				200.000,00	200.000,00
12 361 1222	PROGRAMA DE APOIO E INCENTIVO AO ESTUDANTE EM VULNERABILIDADE				36.000,00	36.000,00
12 361 1222 2.9022	Manutenção do Programa de Apoio ao Estudante em Vulnerabilidade.				36.000,00	36.000,00
	3.3.90.30				10.000,00	10.000,00
	3.3.90.32				20.000,00	20.000,00
	3.3.90.36				4.000,00	4.000,00
	3.3.90.39				2.000,00	2.000,00
12 361 1223	PROGRAMA DE AÇÕES CULTURAIS/EDUCACIONAIS DO CALENDÁRIO ESCOLAR MUNICIPAL			10.000,00	86.870,50	96.870,50
12 361 1223 1.190	Aquisição de moveis, máquinas e equipamentos			10.000,00		10.000,00
	4.4.90.52			10.000,00		10.000,00
12 361 1223 2.9023	Manutenção das Ações Vinculadas ao Programa de Ações Culturais o Calendário Escolar Municipal				86.870,50	86.870,50
	3.3.90.30				20.000,00	20.000,00
	3.3.90.32				10.000,00	10.000,00
	3.3.90.36				25.000,00	25.000,00
	3.3.90.39				31.870,50	31.870,50
12 362	Ensino Médio				141.000,00	141.000,00
12 362 1203	TRANSPORTE ESCOLAR				141.000,00	141.000,00
12 362 1203 2.191	Oferta de transporte escolar de qualidade e apoio ao Programa Nacional/Estadual de Transporte Escolar				141.000,00	141.000,00
	3.3.90.30				25.000,00	25.000,00
	3.3.90.36				46.000,00	46.000,00
	3.3.90.39				70.000,00	70.000,00
12 363	Ensino Profissional			30.000,00	15.000,00	45.000,00
12 363 1208	ENSINO TÉCNICO PROFISSIONALIZANTE E EMPREGO - PRONATEC			30.000,00	15.000,00	45.000,00
12 363 1208 1.130	Reequipamento, aquisições de materiais permanentes, veiculos e obras para o Programa de Ensino Técnico Profissionalizante e Emprego (PRONATEC)			20.000,00		20.000,00
	4.4.90.52			20.000,00		20.000,00
12 363 1208 1.155	Construção, reformas e ampliações vinculadas ao Programa de Ensino Técnico Profissionalizante e Emprego (PRONATEC)			10.000,00		10.000,00
	4.4.90.51			10.000,00		10.000,00
12 363 1208 2.93	Manutenção das atividades gerais do programa de Ensino técnico Profissionalizante e Emprego (Pronatec)				15.000,00	15.000,00
	3.3.90.30				5.000,00	5.000,00
	3.3.90.36				5.000,00	5.000,00
	3.3.90.39				5.000,00	5.000,00
12 364	Ensino Superior				26.000,00	26.000,00
12 364 1211	TRANSPORTE ESCOLAR UNIVERSITÁRIO				26.000,00	26.000,00
12 364 1211 2.98	Manutenção das atividades gerais do programa Transporte Escolar Universitário				26.000,00	26.000,00
	3.3.90.18				5.000,00	5.000,00
	3.3.90.30				5.000,00	5.000,00
	3.3.90.36				5.000,00	5.000,00



Município de Pesqueira

Praça Comendador José Didier, s/n - Centro - 55.200-000 - Pesqueira/ PE
 CNPJ: 10.264.406/0001-35 Fone: 87 3835-8715 prefeituramunicipaldepesqueira@hotmail.com
<http://www.pesqueira.pe.gov.br/>

Usuário: Gustavo Caldas

Chave de Autenticação
1739-0235-174Página
48 / 58

Anexo 6 da Lei Nº 4.320/64 - Programa de Trabalho

Valores em R\$ - Período: Orçamento/2021

Unidade Orçamentária: **8002-DEPARTAMENTO DE ENSINO**

Código	Especificação	Não Orçamentária	Operação Especial	Projetos	Atividades	Total
3.3.90.39	Outros Serviços de Terceiros - Pessoa Jurídica				6.000,00	6.000,00
3.3.90.48	Outros Auxílios Financeiros a Pessoas Físicas				5.000,00	5.000,00
12 365	Educação Infantil			125.000,00	279.000,00	404.000,00
12 365 1203	TRANSPORTE ESCOLAR				126.000,00	126.000,00
12 365 1203 2.191	Oferta de transporte escolar de qualidade e apoio ao Programa Nacional/Estadual de Transporte Escolar				126.000,00	126.000,00
3.3.90.30	Material de Consumo				25.000,00	25.000,00
3.3.90.36	Outros Serviços de Terceiros - Pessoa Física				21.000,00	21.000,00
3.3.90.39	Outros Serviços de Terceiros - Pessoa Jurídica				80.000,00	80.000,00
12 365 1207	DESENVOLVIMENTO DA EDUCAÇÃO INFANTIL, CRECHES E PROINFÂNCIA			125.000,00	153.000,00	278.000,00
12 365 1207 1.51	Construções, reformas, ampliações e outras obras e instalações para o Desenvolvimento da Educação Infantil			80.000,00		80.000,00
4.4.90.51	Obras e Instalações			80.000,00		80.000,00
12 365 1207 1.53	Reequipamento, aquisições de veículos e material permanente para o Desenvolvimento da Educação Infantil			45.000,00		45.000,00
4.4.90.52	Equipamentos e Material Permanente			45.000,00		45.000,00
12 365 1207 2.92	Manutenção das atividades gerais do programa de Desenvolvimento da Educação Infantil				153.000,00	153.000,00
3.1.90.04	Contratação por Tempo Determinado				15.000,00	15.000,00
3.1.90.11	Vencimentos e Vantagens Fixas - Pessoal Civil				15.000,00	15.000,00
3.1.90.13	Obrigações Patronais				5.000,00	5.000,00
3.1.91.13	Obrigações Patronais				7.000,00	7.000,00
3.3.90.30	Material de Consumo				35.000,00	35.000,00
3.3.90.32	Material, Bem ou Serviço para Distribuição Gratuita				5.000,00	5.000,00
3.3.90.35	Serviços de Consultoria				5.000,00	5.000,00
3.3.90.36	Outros Serviços de Terceiros - Pessoa Física				25.000,00	25.000,00
3.3.90.39	Outros Serviços de Terceiros - Pessoa Jurídica				25.000,00	25.000,00
3.3.90.47	Obrigações Tributárias e Contributivas				11.000,00	11.000,00
3.3.90.48	Outros Auxílios Financeiros a Pessoas Físicas				5.000,00	5.000,00
12 367	Educação Especial			20.000,00	44.000,00	64.000,00
12 367 1206	EDUCAÇÃO ESPECIAL			20.000,00	44.000,00	64.000,00
12 367 1206 1.49	Construções, reformas, ampliações e outras obras e instalações para a Educação Especial			10.000,00		10.000,00
4.4.90.51	Obras e Instalações			10.000,00		10.000,00
12 367 1206 1.50	Reequipamento, aquisições de veículos e material permanente para o Programa Educação Especial			10.000,00		10.000,00
4.4.90.52	Equipamentos e Material Permanente			10.000,00		10.000,00
12 367 1206 2.91	Manutenção das atividades gerais do programa de Educação Especial				44.000,00	44.000,00
3.1.90.04	Contratação por Tempo Determinado				5.000,00	5.000,00
3.1.90.11	Vencimentos e Vantagens Fixas - Pessoal Civil				5.000,00	5.000,00
3.1.90.13	Obrigações Patronais				5.000,00	5.000,00
3.1.91.13	Obrigações Patronais				4.000,00	4.000,00
3.3.90.30	Material de Consumo				5.000,00	5.000,00
3.3.90.35	Serviços de Consultoria				5.000,00	5.000,00
3.3.90.36	Outros Serviços de Terceiros - Pessoa Física				4.000,00	4.000,00



Município de Pesqueira

Praça Comendador José Didier, s/n - Centro - 55.200-000 - Pesqueira/ PE
 CNPJ: 10.264.406/0001-35 Fone: 87 3835-8715 prefeituramunicipaldepesqueira@hotmail.com
<http://www.pesqueira.pe.gov.br/>

Usuário: Gustavo Caldas

Chave de Autenticação
1739-0235-174Página
49 / 58

Anexo 6 da Lei Nº 4.320/64 - Programa de Trabalho

Valores em R\$ - Período: Orçamento/2021

Unidade Orçamentária: 8002-DEPARTAMENTO DE ENSINO

Código	Especificação	Não Orçamentária	Operação Especial	Projetos	Atividades	Total
3.3.90.39	Outros Serviços de Terceiros - Pessoa Jurídica				6.000,00	6.000,00
3.3.90.48	Outros Auxílios Financeiros a Pessoas Físicas				5.000,00	5.000,00
Total da Unidade Orçamentária				1.002.000,00	2.826.870,50	3.828.870,50

Unidade Orçamentária: 8004-DEPARTAMENTO DE JOVENS E ADULTOS

Código	Especificação	Não Orçamentária	Operação Especial	Projetos	Atividades	Total
12	Educação				401.850,00	401.850,00
12 363	Ensino Profissional				50.000,00	50.000,00
12 363 1219	PROJOVEM TRABALHADOR				50.000,00	50.000,00
12 363 1219 2.109	Manutenção das atividades gerais do programa Projovem Trabalhador				50.000,00	50.000,00
3.3.90.30	Material de Consumo				40.000,00	40.000,00
3.3.90.36	Outros Serviços de Terceiros - Pessoa Física				5.000,00	5.000,00
3.3.90.39	Outros Serviços de Terceiros - Pessoa Jurídica				5.000,00	5.000,00
12 366	Educação de Jovens e Adultos				351.850,00	351.850,00
12 366 1210	EDUCAÇÃO DE JOVENS, ADULTOS E IDOSOS				351.850,00	351.850,00
12 366 1210 2.95	Manutenção das atividades gerais do programa de Educação de Jovens, Adultos e Idosos				351.850,00	351.850,00
3.1.90.11	Vencimentos e Vantagens Fixas - Pessoal Civil				250.000,00	250.000,00
3.1.90.13	Obrigações Patronais				70.000,00	70.000,00
3.1.90.94	Indenizações e Restituições Trabalhistas				10.000,00	10.000,00
3.3.50.43	Subvenções Sociais				10.000,00	10.000,00
3.3.90.30	Material de Consumo				5.000,00	5.000,00
3.3.90.36	Outros Serviços de Terceiros - Pessoa Física				3.000,00	3.000,00
3.3.90.39	Outros Serviços de Terceiros - Pessoa Jurídica				3.850,00	3.850,00
Total da Unidade Orçamentária					401.850,00	401.850,00

Unidade Orçamentária: 8006-DEPARTAMENTO DE ORIENTAÇÃO A MERENDA E EVENTOS

Código	Especificação	Não Orçamentária	Operação Especial	Projetos	Atividades	Total
12	Educação				1.534.000,00	1.534.000,00
12 306	Alimentação e Nutrição				1.534.000,00	1.534.000,00
12 306 1202	ALIMENTAÇÃO ESCOLAR				1.534.000,00	1.534.000,00
12 306 1202 2.85	Manutenção das atividades gerais do programa Alimentação Escolar				1.505.000,00	1.505.000,00
3.3.90.30	Material de Consumo				1.505.000,00	1.505.000,00
12 306 1202 2.86	Formaçã continuada para merendeiras				29.000,00	29.000,00
3.3.90.30	Material de Consumo				8.000,00	8.000,00
3.3.90.35	Serviços de Consultoria				5.000,00	5.000,00
3.3.90.36	Outros Serviços de Terceiros - Pessoa Física				8.000,00	8.000,00
3.3.90.39	Outros Serviços de Terceiros - Pessoa Jurídica				8.000,00	8.000,00
Total da Unidade Orçamentária					1.534.000,00	1.534.000,00

Unidade Orçamentária: 8007-FUNDO DE DESENVOLVIMENTO DA EDUCAÇÃO BÁSICA-FUNDEB

Código	Especificação	Não Orçamentária	Operação Especial	Projetos	Atividades	Total
12	Educação			763.000,00	35.852.000,00	36.615.000,00
12 128	Formação de Recursos Humanos				90.000,00	90.000,00
12 128 1209	APOIO À GRADUAÇÃO DE PROFESSORES DO ENSINO FUNDAMENTAL				90.000,00	90.000,00



Município de Pesqueira

Praça Comendador José Didier, s/n - Centro - 55.200-000 - Pesqueira/ PE
 CNPJ: 10.264.406/0001-35 Fone: 87 3835-8715 prefeitura municipal de pesqueira@hotmail.com
<http://www.pesqueira.pe.gov.br/>

Usuário: Gustavo Caldas

Chave de Autenticação
1739-0235-174Página
50 / 58

Anexo 6 da Lei Nº 4.320/64 - Programa de Trabalho

Valores em R\$ - Período: Orçamento/2021

Unidade Orçamentária: **8007 - FUNDO DE DESENVOLVIMENTO DA EDUCAÇÃO BÁSICA-FUNDEB**

Código	Especificação	Não Orçamentária	Operação Especial	Projetos	Atividades	Total
12 128 1209 2.195	Manutenção das ações de apoio a Graduação de Professores do Ensino Fundamental				90.000,00	90.000,00
3.3.50.43	Subvenções Sociais				5.000,00	5.000,00
3.3.90.30	Material de Consumo				30.000,00	30.000,00
3.3.90.35	Serviços de Consultoria				5.000,00	5.000,00
3.3.90.36	Outros Serviços de Terceiros – Pessoa Física				5.000,00	5.000,00
3.3.90.39	Outros Serviços de Terceiros - Pessoa Jurídica				40.000,00	40.000,00
3.3.90.94	Indenizações e Restituições Trabalhistas				5.000,00	5.000,00
12 361	Ensino Fundamental			763.000,00	33.223.930,00	33.986.930,00
12 361 1203	TRANSPORTE ESCOLAR			13.000,00	117.000,00	130.000,00
12 361 1203 1.47	Reequipamento, aquisições de veículos e material permanente para o Programa Transporte Escolar			13.000,00		13.000,00
4.4.90.52	Equipamentos e Material Permanente			13.000,00		13.000,00
12 361 1203 2.88	Oferta de transporte escolar de qualidade				117.000,00	117.000,00
3.3.90.30	Material de Consumo				40.000,00	40.000,00
3.3.90.36	Outros Serviços de Terceiros – Pessoa Física				7.000,00	7.000,00
3.3.90.39	Outros Serviços de Terceiros - Pessoa Jurídica				70.000,00	70.000,00
12 361 1204	MANUTENÇÃO E DESENVOLVIMENTO DA EDUCAÇÃO BÁSICA - FUNDEB			750.000,00	33.043.930,00	33.793.930,00
12 361 1204 1.79	Reequipamento, aquisições de veículos e material permanente para o Programa de Desenvolvimento da Educação Básica			390.000,00		390.000,00
4.4.90.52	Equipamentos e Material Permanente			390.000,00		390.000,00
12 361 1204 1.81	Expansão da rede Física de Ensino Municipal			100.000,00		100.000,00
4.4.90.51	Obras e Instalações			100.000,00		100.000,00
12 361 1204 1.84	Construções, reformas, ampliações e outras obras e instalações			260.000,00		260.000,00
4.4.90.51	Obras e Instalações			260.000,00		260.000,00
12 361 1204 2.124	Manutenção das atividades gerais do programa de Manutenção e Desenvolvimento da Educação Básica				925.000,00	925.000,00
3.1.90.04	Contratação por Tempo Determinado				10.000,00	10.000,00
3.1.90.11	Vencimentos e Vantagens Fixas – Pessoal Civil				30.000,00	30.000,00
3.1.90.13	Obrigações Patronais				40.000,00	40.000,00
3.1.90.91	Sentenças Judiciais				10.000,00	10.000,00
3.1.91.13	Obrigações Patronais				5.000,00	5.000,00
3.3.90.18	Auxílio Financeiro a Estudantes				5.000,00	5.000,00
3.3.90.30	Material de Consumo				220.000,00	220.000,00
3.3.90.32	Material, Bem ou Serviço para Distribuição Gratuita				5.000,00	5.000,00
3.3.90.36	Outros Serviços de Terceiros – Pessoa Física				90.000,00	90.000,00
3.3.90.39	Outros Serviços de Terceiros - Pessoa Jurídica				500.000,00	500.000,00
3.3.90.91	Sentenças Judiciais				10.000,00	10.000,00
12 361 1204 2.228	Gestão Administrativa dos Profissionais do Magistério 70%				27.148.730,00	27.148.730,00
3.1.90.04	Contratação por Tempo Determinado				700.000,00	700.000,00
3.1.90.11	Vencimentos e Vantagens Fixas – Pessoal Civil				21.600.000,00	21.600.000,00
3.1.90.13	Obrigações Patronais				1.128.600,00	1.128.600,00
3.1.90.16	Outras Despesas Variáveis – Pessoal Civil				45.000,00	45.000,00
3.1.90.91	Sentenças Judiciais				15.000,00	15.000,00



Município de Pesqueira

Praça Comendador José Didier, s/n - Centro - 55.200-000 - Pesqueira/ PE
 CNPJ: 10.264.406/0001-35 Fone: 87 3835-8715 prefeituramunicipaldepesqueira@hotmail.com
<http://www.pesqueira.pe.gov.br/>

Usuário: Gustavo Caldas

Chave de Autenticação
1739-0235-174Página
51 / 58

Anexo 6 da Lei Nº 4.320/64 - Programa de Trabalho

Valores em R\$ - Período: Orçamento/2021

Unidade Orçamentária: 8007 - FUNDO DE DESENVOLVIMENTO DA EDUCAÇÃO BÁSICA-FUNDEB

Código	Especificação	Não Orçamentária	Operação Especial	Projetos	Atividades	Total
	3.1.90.94				120.000,00	120.000,00
	3.1.90.96				30.130,00	30.130,00
	3.1.91.13				3.500.000,00	3.500.000,00
	3.3.90.08				10.000,00	10.000,00
12 361 1204 2.229	Gestão Administrativa do FUNDEB 30%				4.970.200,00	4.970.200,00
	3.1.90.04				1.250.000,00	1.250.000,00
	3.1.90.11				2.270.000,00	2.270.000,00
	3.1.90.13				570.000,00	570.000,00
	3.1.90.16				17.000,00	17.000,00
	3.1.90.94				8.000,00	8.000,00
	3.1.90.96				18.000,00	18.000,00
	3.1.91.13				400.000,00	400.000,00
	3.3.90.08				10.000,00	10.000,00
	3.3.90.14				15.000,00	15.000,00
	3.3.90.18				11.000,00	11.000,00
	3.3.90.30				150.000,00	150.000,00
	3.3.90.35				17.000,00	17.000,00
	3.3.90.36				59.200,00	59.200,00
	3.3.90.39				115.000,00	115.000,00
	3.3.90.47				10.000,00	10.000,00
	3.3.90.93				10.000,00	10.000,00
	4.4.90.51				20.000,00	20.000,00
	4.4.90.52				20.000,00	20.000,00
12 361 1215	APERFEIÇOAMENTO E MODERNIZAÇÃO DO SISTEMA DE ENSINO				63.000,00	63.000,00
12 361 1215 2.103	Capacitar, Orientar e modernizar o Sistema de Ensino				63.000,00	63.000,00
	3.3.90.30				10.000,00	10.000,00
	3.3.90.35				8.000,00	8.000,00
	3.3.90.36				5.000,00	5.000,00
	3.3.90.39				40.000,00	40.000,00
12 365	Educação Infantil				2.089.000,00	2.089.000,00
12 365 1204	MANUTENÇÃO E DESENVOLVIMENTO DA EDUCAÇÃO BÁSICA - FUNDEB				2.089.000,00	2.089.000,00
12 365 1204 2.230	Gestão Administrativa dos Profissionais da Educação Infantil - 70%				1.798.000,00	1.798.000,00
	3.1.90.04				703.000,00	703.000,00
	3.1.90.11				465.000,00	465.000,00
	3.1.90.13				110.000,00	110.000,00
	3.1.90.16				35.000,00	35.000,00
	3.1.90.96				25.000,00	25.000,00
	3.1.91.13				460.000,00	460.000,00
12 365 1204 2.231	Gestão Administrativa do FUNDEB para Educação Infantil - 30%				291.000,00	291.000,00
	3.1.90.04				55.000,00	55.000,00
	3.1.90.11				55.000,00	55.000,00
	3.1.90.13				13.000,00	13.000,00
	3.1.90.94				4.000,00	4.000,00



Município de Pesqueira

Praça Comendador José Didier, s/n - Centro - 55.200-000 - Pesqueira/ PE
 CNPJ: 10.264.406/0001-35 Fone: 87 3835-8715 prefeituramunicipaldepesqueira@hotmail.com
<http://www.pesqueira.pe.gov.br/>

Usuário: Gustavo Caldas

Chave de Autenticação
1739-0235-174Página
52 / 58

Anexo 6 da Lei Nº 4.320/64 - Programa de Trabalho

Valores em R\$ - Período: Orçamento/2021

Unidade Orçamentária: **8007 - FUNDO DE DESENVOLVIMENTO DA EDUCAÇÃO BÁSICA-FUNDEB**

Código	Especificação	Não Orçamentária	Operação Especial	Projetos	Atividades	Total
3.1.90.96	Ressarcimento de Despesas de Pessoal Requisitado				5.000,00	5.000,00
3.1.91.13	Obrigações Patronais				12.000,00	12.000,00
3.3.90.08	Outros Benefícios Assistenciais do servidor e do militar				5.000,00	5.000,00
3.3.90.18	Auxílio Financeiro a Estudantes				9.000,00	9.000,00
3.3.90.30	Material de Consumo				25.000,00	25.000,00
3.3.90.36	Outros Serviços de Terceiros – Pessoa Física				23.000,00	23.000,00
3.3.90.39	Outros Serviços de Terceiros - Pessoa Jurídica				25.000,00	25.000,00
3.3.90.47	Obrigações Tributárias e Contributivas				10.000,00	10.000,00
3.3.90.93	Indenizações e Restituições				10.000,00	10.000,00
4.4.90.51	Obras e Instalações				20.000,00	20.000,00
4.4.90.52	Equipamentos e Material Permanente				20.000,00	20.000,00
12 366	Educação de Jovens e Adultos				449.070,00	449.070,00
12 366 1204	MANUTENÇÃO E DESENVOLVIMENTO DA EDUCAÇÃO BÁSICA - FUNDEB				449.070,00	449.070,00
12 366 1204 2.232	Gestão Administrativa dos Profissionais da Educação de Jovens e Adultos 70%				253.200,00	253.200,00
3.1.90.04	Contratação por Tempo Determinado				135.000,00	135.000,00
3.1.90.11	Vencimentos e Vantagens Fixas – Pessoal Civil				75.000,00	75.000,00
3.1.90.13	Obrigações Patronais				43.200,00	43.200,00
12 366 1204 2.233	Gestão Administrativa do FUNDEB para Educação de Jovens e Adultos 30%				195.870,00	195.870,00
3.1.90.04	Contratação por Tempo Determinado				25.000,00	25.000,00
3.1.90.11	Vencimentos e Vantagens Fixas – Pessoal Civil				13.000,00	13.000,00
3.1.90.13	Obrigações Patronais				30.000,00	30.000,00
3.1.90.94	Indenizações e Restituições Trabalhistas				2.400,00	2.400,00
3.1.90.96	Ressarcimento de Despesas de Pessoal Requisitado				7.000,00	7.000,00
3.1.91.13	Obrigações Patronais				7.000,00	7.000,00
3.3.90.08	Outros Benefícios Assistenciais do servidor e do militar				2.000,00	2.000,00
3.3.90.18	Auxílio Financeiro a Estudantes				5.000,00	5.000,00
3.3.90.30	Material de Consumo				15.000,00	15.000,00
3.3.90.36	Outros Serviços de Terceiros – Pessoa Física				15.000,00	15.000,00
3.3.90.39	Outros Serviços de Terceiros - Pessoa Jurídica				15.000,00	15.000,00
3.3.90.47	Obrigações Tributárias e Contributivas				5.400,00	5.400,00
3.3.90.92	Despesas de Exercícios Anteriores				42.000,00	42.000,00
4.4.90.51	Obras e Instalações				12.070,00	12.070,00
Total da Unidade Orçamentária				763.000,00	35.852.000,00	36.615.000,00
Total da Unidade Gestora				1.866.000,00	45.349.720,50	47.215.720,50

Unidade Gestora: **11 - Câmara Municipal de Pesqueira**Unidade Orçamentária: **1001 - CORPO DELIBERATIVO**

Código	Especificação	Não Orçamentária	Operação Especial	Projetos	Atividades	Total
1	Legislativa				2.487.000,00	2.487.000,00
1 31	Ação Legislativa				2.487.000,00	2.487.000,00
1 31 101	GESTÃO ADMINISTRATIVA DA CÂMARA MUNICIPAL				2.487.000,00	2.487.000,00
1 31 101 2.160	Despesas com subsídios dos vereadores				2.100.000,00	2.100.000,00
3.1.90.11	Vencimentos e Vantagens Fixas – Pessoal Civil				2.100.000,00	2.100.000,00
1 31 101 2.161	Concessão de diárias aos vereadores no desempenho das funções legislativa				200.000,00	200.000,00



Município de Pesqueira

Praça Comendador José Didier, s/n - Centro - 55.200-000 - Pesqueira/ PE
 CNPJ: 10.264.406/0001-35 Fone: 87 3835-8715 prefeituramunicipaldepesqueira@hotmail.com
<http://www.pesqueira.pe.gov.br/>

Usuário: Gustavo Caldas

Chave de Autenticação
1739-0235-174Página
53 / 58

Anexo 6 da Lei Nº 4.320/64 - Programa de Trabalho

Valores em R\$ - Período: Orçamento/2021

Unidade Orçamentária: 1001 - CORPO DELIBERATIVO

Código	Especificação	Não Orçamentária	Operação Especial	Projetos	Atividades	Total
1 31 101 2.162	Diárias – Civil				200.000,00	200.000,00
	Despesas com capacitação e treinamento de agentes públicos do Poder Legislativo				10.000,00	10.000,00
	Outros Serviços de Terceiros – Pessoa Física				5.000,00	5.000,00
	Outros Serviços de Terceiros - Pessoa Jurídica				5.000,00	5.000,00
1 31 101 2.163	Locação e Manutenção de Veículos a Serviços da Câmara de Vereadores				127.000,00	127.000,00
	Material de Consumo				100.000,00	100.000,00
	Outros Serviços de Terceiros – Pessoa Física				5.000,00	5.000,00
	Outros Serviços de Terceiros - Pessoa Jurídica				22.000,00	22.000,00
1 31 101 2.169	Despesa com a verba indenizatória do Presidente da Mesa Diretora da Câmara				50.000,00	50.000,00
	Indenizações e Restituições				50.000,00	50.000,00
Total da Unidade Orçamentária					2.487.000,00	2.487.000,00

Unidade Orçamentária: 1002 - SECRETARIA DA CÂMARA

Código	Especificação	Não Orçamentária	Operação Especial	Projetos	Atividades	Total
1	Legislativa			114.000,00	1.849.000,00	1.963.000,00
1 31	Ação Legislativa			114.000,00	1.849.000,00	1.963.000,00
1 31 101	GESTÃO ADMINISTRATIVA DA CÂMARA MUNICIPAL			114.000,00	1.849.000,00	1.963.000,00
1 31 101 1.116	Reequipamento da Câmara de Vereadores			30.000,00		30.000,00
	Equipamentos e Material Permanente			30.000,00		30.000,00
1 31 101 1.117	Construção, Reforma e/ou Ampliação da Estrutura Física do Poder Legislativo			40.000,00		40.000,00
	Obras e Instalações			40.000,00		40.000,00
1 31 101 1.118	Aquisição de Veículos para o Poder Legislativo			40.000,00		40.000,00
	Equipamentos e Material Permanente			40.000,00		40.000,00
1 31 101 1.119	Aquisição de Hardware e Software para o Poder Legislativo			4.000,00		4.000,00
	Equipamentos e Material Permanente			4.000,00		4.000,00
1 31 101 2.159	Contratação de Consultorias e Assessorias Técnicas				170.000,00	170.000,00
	Serviços de Consultoria				170.000,00	170.000,00
1 31 101 2.166	Gestão Administrativa da Unidade				1.662.000,00	1.662.000,00
	Vencimentos e Vantagens Fixas – Pessoal Civil				1.100.000,00	1.100.000,00
	Outras Despesas Variáveis – Pessoal Civil				2.000,00	2.000,00
	Indenizações e Restituições				5.000,00	5.000,00
	Diárias – Civil				150.000,00	150.000,00
	Material de Consumo				100.000,00	100.000,00
	Outros Serviços de Terceiros – Pessoa Física				60.000,00	60.000,00
	Outros Serviços de Terceiros - Pessoa Jurídica				240.000,00	240.000,00
	Indenizações e Restituições				5.000,00	5.000,00
1 31 101 2.167	Despesas com Cerimonial e Eventos da Câmara				6.000,00	6.000,00
	Material de Consumo				2.000,00	2.000,00
	Outros Serviços de Terceiros – Pessoa Física				2.000,00	2.000,00
	Outros Serviços de Terceiros - Pessoa Jurídica				2.000,00	2.000,00
1 31 101 2.168	Divulgação Institucional do Poder Legislativo				6.000,00	6.000,00
	Material de Consumo				2.000,00	2.000,00
	Outros Serviços de Terceiros – Pessoa Física				2.000,00	2.000,00



Município de Pesqueira

Praça Comendador José Didier, s/n - Centro - 55.200-000 - Pesqueira/ PE
 CNPJ: 10.264.406/0001-35 Fone: 87 3835-8715 prefeituramunicipaldepesqueira@hotmail.com
<http://www.pesqueira.pe.gov.br/>

Usuário: Gustavo Caldas

Chave de Autenticação
1739-0235-174Página
54 / 58

Anexo 6 da Lei Nº 4.320/64 - Programa de Trabalho

Valores em R\$ - Período: Orçamento/2021

Unidade Orçamentária: 1002-SECRETARIA DA CÂMARA

Código	Especificação	Não Orçamentária	Operação Especial	Projetos	Atividades	Total
3.3.90.39	Outros Serviços de Terceiros - Pessoa Jurídica				2.000,00	2.000,00
1 31 101 2.170	Reconhecimento de obrigações advindas de exercícios anteriores				5.000,00	5.000,00
3.1.90.92	Despesas de Exercícios Anteriores				2.000,00	2.000,00
3.3.90.92	Despesas de Exercícios Anteriores				3.000,00	3.000,00
28	Encargos Especiais		610.000,00			610.000,00
28 31	Ação Legislativa		610.000,00			610.000,00
28 31 0	OPERAÇÕES ESPECIAIS		4.000,00			4.000,00
28 31 0 0.3	Amortização de dívidas consolidadas contraídas junto a órgãos públicos		4.000,00			4.000,00
3.3.90.93	Indenizações e Restituições		2.000,00			2.000,00
4.6.90.71	Principal da Dívida Contratual Resgatado		2.000,00			2.000,00
28 31 101	GESTÃO ADMINISTRATIVA DA CÂMARA MUNICIPAL		606.000,00			606.000,00
28 31 101 0.4	Despesas com emolumentos e decisões da justiça		4.000,00			4.000,00
3.1.90.91	Sentenças Judiciais		2.000,00			2.000,00
3.3.90.91	Sentenças Judiciais		2.000,00			2.000,00
28 31 101 0.12	Contribuição para Órgãos Previdenciários		602.000,00			602.000,00
3.1.90.13	Obrigações Patronais		600.000,00			600.000,00
3.1.91.13	Obrigações Patronais		2.000,00			2.000,00
Total da Unidade Orçamentária			610.000,00	114.000,00	1.849.000,00	2.573.000,00
Total da Unidade Gestora			610.000,00	114.000,00	4.336.000,00	5.060.000,00

Unidade Gestora: 12-Consórcio Dom Mariano - CONDOMAR**Unidade Orçamentária: 25001-SECRETARIA EXECUTIVA**

Código	Especificação	Não Orçamentária	Operação Especial	Projetos	Atividades	Total
4	Administração			4.000,00	27.902,00	31.902,00
4 122	Administração Geral			4.000,00	27.902,00	31.902,00
4 122 10008	CONSÓRCIO DOM MARIANO			4.000,00	27.902,00	31.902,00
4 122 10008 1.211	Aquisição de veículos, móveis, máquinas e equipamentos diversos			2.000,00		2.000,00
4.4.90.52	Equipamentos e Material Permanente			2.000,00		2.000,00
4 122 10008 1.212	Modernização da estrutura física (construção, reforma e/ou			2.000,00		2.000,00
4.4.90.51	Obras e Instalações			2.000,00		2.000,00
4 122 10008 2.9042	Manutenção das atividades administrativas do consórcio				27.902,00	27.902,00
3.1.90.04	Contratação por Tempo Determinado				2.000,00	2.000,00
3.1.90.05	Outros Benefícios Previdenciários do servidor ou do militar				2.000,00	2.000,00
3.1.90.11	Vencimentos e Vantagens Fixas - Pessoal Civil				2.000,00	2.000,00
3.1.90.13	Obrigações Patronais				1.902,00	1.902,00
3.1.90.91	Sentenças Judiciais				2.000,00	2.000,00
3.1.90.92	Despesas de Exercícios Anteriores				2.000,00	2.000,00
3.3.90.14	Diárias - Civil				2.000,00	2.000,00
3.3.90.30	Material de Consumo				2.000,00	2.000,00
3.3.90.33	Passagens e Despesas com Locomoção				2.000,00	2.000,00
3.3.90.36	Outros Serviços de Terceiros - Pessoa Física				2.000,00	2.000,00
3.3.90.39	Outros Serviços de Terceiros - Pessoa Jurídica				2.000,00	2.000,00
3.3.90.91	Sentenças Judiciais				2.000,00	2.000,00
3.3.90.92	Despesas de Exercícios Anteriores				2.000,00	2.000,00



Município de Pesqueira

Praça Comendador José Didier, s/n - Centro - 55.200-000 - Pesqueira/ PE
 CNPJ: 10.264.406/0001-35 Fone: 87 3835-8715 prefeituramunicipaldepesqueira@hotmail.com
<http://www.pesqueira.pe.gov.br/>

Usuário: Gustavo Caldas

Chave de Autenticação
1739-0235-174Página
55 / 58

Anexo 6 da Lei Nº 4.320/64 - Programa de Trabalho

Valores em R\$ - Período: Orçamento/2021

Unidade Orçamentária: 25001 - SECRETARIA EXECUTIVA

Código	Especificação	Não Orçamentária	Operação Especial	Projetos	Atividades	Total
28	3.3.90.93 Indenizações e Restituições				2.000,00	2.000,00
28 846	Encargos Especiais		2.000,00			2.000,00
28 846 10008	Outros Encargos Especiais		2.000,00			2.000,00
28 846 10008 0.1000	CONSÓRCIO DOM MARIANO		2.000,00			2.000,00
28 846 10008 0.1000	Parcelamento e amortização da dívida contratual		2.000,00			2.000,00
4.6.90.71	Principal da Dívida Contratual Resgatado		2.000,00			2.000,00
Total da Unidade Orçamentária			2.000,00	4.000,00	27.902,00	33.902,00

Unidade Orçamentária: 25002 - NÚCLEO INTERMUNICIPAL DE SAÚDE E MATERNO INFANTIL

Código	Especificação	Não Orçamentária	Operação Especial	Projetos	Atividades	Total
10	Saúde			4.000,00	30.129,25	34.129,25
10 122	Administração Geral			4.000,00	30.129,25	34.129,25
10 122 10008	CONSÓRCIO DOM MARIANO			4.000,00	30.129,25	34.129,25
10 122 10008 1.213	Aquisição de equipamentos e material permanente para o consórcio			2.000,00		2.000,00
4.4.90.52	Equipamentos e Material Permanente			2.000,00		2.000,00
10 122 10008 1.214	Modernização da estrutura física (construção, reforma e/ou			2.000,00		2.000,00
4.4.90.51	Obras e Instalações			2.000,00		2.000,00
10 122 10008 2.9043	Manutenção das atividades administrativas do núcleo intermunicipal				30.129,25	30.129,25
3.1.90.04	Contratação por Tempo Determinado				2.000,00	2.000,00
3.1.90.05	Outros Benefícios Previdenciários do servidor ou do militar				2.000,00	2.000,00
3.1.90.11	Vencimentos e Vantagens Fixas – Pessoal Civil				2.000,00	2.000,00
3.1.90.13	Obrigações Patronais				2.000,00	2.000,00
3.1.90.91	Sentenças Judiciais				2.000,00	2.000,00
3.1.90.92	Despesas de Exercícios Anteriores				2.000,00	2.000,00
3.3.90.14	Diárias – Civil				2.000,00	2.000,00
3.3.90.30	Material de Consumo				2.000,00	2.000,00
3.3.90.33	Passagens e Despesas com Locomoção				2.000,00	2.000,00
3.3.90.35	Serviços de Consultoria				2.000,00	2.000,00
3.3.90.36	Outros Serviços de Terceiros – Pessoa Física				2.000,00	2.000,00
3.3.90.39	Outros Serviços de Terceiros - Pessoa Jurídica				2.129,25	2.129,25
3.3.90.91	Sentenças Judiciais				2.000,00	2.000,00
3.3.90.92	Despesas de Exercícios Anteriores				2.000,00	2.000,00
3.3.90.93	Indenizações e Restituições				2.000,00	2.000,00
Total da Unidade Orçamentária				4.000,00	30.129,25	34.129,25

Unidade Orçamentária: 25003 - NÚCLEO INTERMUNICIPAL DE SANEAMENTO BÁSICO

Código	Especificação	Não Orçamentária	Operação Especial	Projetos	Atividades	Total
17	Saneamento			4.000,00	28.000,00	32.000,00
17 512	Saneamento Básico Urbano			4.000,00	28.000,00	32.000,00
17 512 10008	CONSÓRCIO DOM MARIANO			4.000,00	28.000,00	32.000,00
17 512 10008 1.215	Aquisição de equipamentos para o núcleo intermunicipal de saneamento			2.000,00		2.000,00
4.4.90.52	Equipamentos e Material Permanente			2.000,00		2.000,00
17 512 10008 1.216	Modernização da estrutura física (construção, reforma e/ou			2.000,00		2.000,00
4.4.90.51	Obras e Instalações			2.000,00		2.000,00



Município de Pesqueira

Praça Comendador José Didier, s/n - Centro - 55.200-000 - Pesqueira/ PE
 CNPJ: 10.264.406/0001-35 Fone: 87 3835-8715 prefeituramunicipaldepesqueira@hotmail.com
<http://www.pesqueira.pe.gov.br/>

Usuário: Gustavo Caldas

Chave de Autenticação
1739-0235-174Página
56 / 58

Anexo 6 da Lei Nº 4.320/64 - Programa de Trabalho

Valores em R\$ - Período: Orçamento/2021

Unidade Orçamentária: 25003 - NÚCLEO INTERMUNICIPAL DE SANEAMENTO BÁSICO

Código	Especificação	Não Orçamentária	Operação Especial	Projetos	Atividades	Total
17 512 10008 2.9044	Manutenção das atividades do núcleo intermunicipal em saneamento				28.000,00	28.000,00
3.1.90.04	Contratação por Tempo Determinado				2.000,00	2.000,00
3.1.90.05	Outros Benefícios Previdenciários do servidor ou do militar				2.000,00	2.000,00
3.1.90.11	Vencimentos e Vantagens Fixas – Pessoal Civil				2.000,00	2.000,00
3.1.90.13	Obrigações Patronais				2.000,00	2.000,00
3.1.90.91	Sentenças Judiciais				2.000,00	2.000,00
3.1.90.92	Despesas de Exercícios Anteriores				2.000,00	2.000,00
3.3.90.14	Diárias – Civil				2.000,00	2.000,00
3.3.90.30	Material de Consumo				2.000,00	2.000,00
3.3.90.33	Passagens e Despesas com Locomoção				2.000,00	2.000,00
3.3.90.36	Outros Serviços de Terceiros – Pessoa Física				2.000,00	2.000,00
3.3.90.39	Outros Serviços de Terceiros - Pessoa Jurídica				2.000,00	2.000,00
3.3.90.91	Sentenças Judiciais				2.000,00	2.000,00
3.3.90.92	Despesas de Exercícios Anteriores				2.000,00	2.000,00
3.3.90.93	Indenizações e Restituições				2.000,00	2.000,00
Total da Unidade Orçamentária				4.000,00	28.000,00	32.000,00

Unidade Orçamentária: 25004 - NÚCLEO INTERMUNICIPAL DE ILUMINAÇÃO PÚBLICA

Código	Especificação	Não Orçamentária	Operação Especial	Projetos	Atividades	Total
25	Energia			4.000,00	28.000,00	32.000,00
25 752	Energia Elétrica			4.000,00	28.000,00	32.000,00
25 752 10008	CONSÓRCIO DOM MARIANO			4.000,00	28.000,00	32.000,00
25 752 10008 1.217	Aquisição de equipamentos e material permanente para manutenção do			2.000,00		2.000,00
4.4.90.52	Equipamentos e Material Permanente			2.000,00		2.000,00
25 752 10008 1.218	Modernização da estrutura física (construção, reforma e/ou			2.000,00		2.000,00
4.4.90.51	Obras e Instalações			2.000,00		2.000,00
25 752 10008 2.9045	Manutenção das atividades do núcleo intermunicipal de iluminação				28.000,00	28.000,00
3.1.90.04	Contratação por Tempo Determinado				2.000,00	2.000,00
3.1.90.05	Outros Benefícios Previdenciários do servidor ou do militar				2.000,00	2.000,00
3.1.90.11	Vencimentos e Vantagens Fixas – Pessoal Civil				2.000,00	2.000,00
3.1.90.13	Obrigações Patronais				2.000,00	2.000,00
3.1.90.91	Sentenças Judiciais				2.000,00	2.000,00
3.1.90.92	Despesas de Exercícios Anteriores				2.000,00	2.000,00
3.3.90.14	Diárias – Civil				2.000,00	2.000,00
3.3.90.30	Material de Consumo				2.000,00	2.000,00
3.3.90.33	Passagens e Despesas com Locomoção				2.000,00	2.000,00
3.3.90.36	Outros Serviços de Terceiros – Pessoa Física				2.000,00	2.000,00
3.3.90.39	Outros Serviços de Terceiros - Pessoa Jurídica				2.000,00	2.000,00
3.3.90.91	Sentenças Judiciais				2.000,00	2.000,00
3.3.90.92	Despesas de Exercícios Anteriores				2.000,00	2.000,00
3.3.90.93	Indenizações e Restituições				2.000,00	2.000,00
Total da Unidade Orçamentária				4.000,00	28.000,00	32.000,00



Município de Pesqueira

Praça Comendador José Didier, s/n - Centro - 55.200-000 - Pesqueira/ PE
 CNPJ: 10.264.406/0001-35 Fone: 87 3835-8715 prefeituramunicipaldepesqueira@hotmail.com
<http://www.pesqueira.pe.gov.br/>

Usuário: Gustavo Caldas

Chave de Autenticação
1739-0235-174Página
57 / 58

Anexo 6 da Lei Nº 4.320/64 - Programa de Trabalho

Valores em R\$ - Período: Orçamento/2021

Unidade Orçamentária: 25005 - NÚCLEO INTERMUNICIPAL DE INFRA-ESTRUTURA

Código	Especificação	Não Orçamentária	Operação Especial	Projetos	Atividades	Total
4	Administração			4.000,00	28.000,00	32.000,00
4 122	Administração Geral			4.000,00	28.000,00	32.000,00
4 122 10008	CONSÓRCIO DOM MARIANO			4.000,00	28.000,00	32.000,00
4 122 10008 1.219	Aquisição de equipamentos e material permanente para manutenção do			2.000,00		2.000,00
4.4.90.52	Equipamentos e Material Permanente			2.000,00		2.000,00
4 122 10008 1.220	Modernização da estrutura física (construção, reforma e/ou			2.000,00		2.000,00
4.4.90.51	Obras e Instalações			2.000,00		2.000,00
4 122 10008 2.9046	Manutenção das atividades do núcleo intermunicipal em infraestrutura				28.000,00	28.000,00
3.1.90.04	Contratação por Tempo Determinado				2.000,00	2.000,00
3.1.90.05	Outros Benefícios Previdenciários do servidor ou do militar				2.000,00	2.000,00
3.1.90.11	Vencimentos e Vantagens Fixas – Pessoal Civil				2.000,00	2.000,00
3.1.90.13	Obrigações Patronais				2.000,00	2.000,00
3.1.90.91	Sentenças Judiciais				2.000,00	2.000,00
3.1.90.92	Despesas de Exercícios Anteriores				2.000,00	2.000,00
3.3.90.14	Diárias – Civil				2.000,00	2.000,00
3.3.90.30	Material de Consumo				2.000,00	2.000,00
3.3.90.33	Passagens e Despesas com Locomoção				2.000,00	2.000,00
3.3.90.36	Outros Serviços de Terceiros – Pessoa Física				2.000,00	2.000,00
3.3.90.39	Outros Serviços de Terceiros - Pessoa Jurídica				2.000,00	2.000,00
3.3.90.91	Sentenças Judiciais				2.000,00	2.000,00
3.3.90.92	Despesas de Exercícios Anteriores				2.000,00	2.000,00
3.3.90.93	Indenizações e Restituições				2.000,00	2.000,00
Total da Unidade Orçamentária				4.000,00	28.000,00	32.000,00

Unidade Orçamentária: 25006 - NÚCLEO DE SEGURANÇA ALIMENTAR

Código	Especificação	Não Orçamentária	Operação Especial	Projetos	Atividades	Total
6	Segurança Pública			4.000,00	28.000,00	32.000,00
6 306	Alimentação e Nutrição			4.000,00	28.000,00	32.000,00
6 306 10008	CONSÓRCIO DOM MARIANO			4.000,00	28.000,00	32.000,00
6 306 10008 1.221	Aquisição de equipamentos e material permanente para manutenção do			2.000,00		2.000,00
4.4.90.52	Equipamentos e Material Permanente			2.000,00		2.000,00
6 306 10008 1.222	Modernização da estrutura física (Construção, reforma e/ou ampliação)			2.000,00		2.000,00
4.4.90.51	Obras e Instalações			2.000,00		2.000,00
6 306 10008 2.9047	Manutenção das atividades do núcleo de segurança alimentar - NSA				28.000,00	28.000,00
3.1.90.04	Contratação por Tempo Determinado				2.000,00	2.000,00
3.1.90.05	Outros Benefícios Previdenciários do servidor ou do militar				2.000,00	2.000,00
3.1.90.11	Vencimentos e Vantagens Fixas – Pessoal Civil				2.000,00	2.000,00
3.1.90.13	Obrigações Patronais				2.000,00	2.000,00
3.1.90.91	Sentenças Judiciais				2.000,00	2.000,00
3.1.90.92	Despesas de Exercícios Anteriores				2.000,00	2.000,00
3.3.90.14	Diárias – Civil				2.000,00	2.000,00
3.3.90.30	Material de Consumo				2.000,00	2.000,00
3.3.90.35	Serviços de Consultoria				2.000,00	2.000,00
3.3.90.36	Outros Serviços de Terceiros – Pessoa Física				2.000,00	2.000,00



Município de Pesqueira

Praça Comendador José Didier, s/n - Centro - 55.200-000 - Pesqueira/ PE
 CNPJ: 10.264.406/0001-35 Fone: 87 3835-8715 prefeituramunicipaldepesqueira@hotmail.com
<http://www.pesqueira.pe.gov.br/>

Usuário: Gustavo Caldas

Chave de Autenticação
1739-0235-174Página
58 / 58

Anexo 6 da Lei Nº 4.320/64 - Programa de Trabalho

Valores em R\$ - Período: Orçamento/2021

Unidade Orçamentária: 25006 - NÚCLEO DE SEGURANÇA ALIMENTAR

Código	Especificação	Não Orçamentária	Operação Especial	Projetos	Atividades	Total
3.3.90.39	Outros Serviços de Terceiros - Pessoa Jurídica				2.000,00	2.000,00
3.3.90.91	Sentenças Judiciais				2.000,00	2.000,00
3.3.90.92	Despesas de Exercícios Anteriores				2.000,00	2.000,00
3.3.90.93	Indenizações e Restituições				2.000,00	2.000,00
Total da Unidade Orçamentária				4.000,00	28.000,00	32.000,00

Unidade Orçamentária: 25007 - NÚCLEO RECUPERAÇÃO/COMPENSAÇÃO PREVIDENCIÁRIA - COMPREV

Código	Especificação	Não Orçamentária	Operação Especial	Projetos	Atividades	Total
9	Previdência Social			4.000,00	28.000,00	32.000,00
9 271	Previdência Básica			4.000,00	28.000,00	32.000,00
9 271 10008	CONSÓRCIO DOM MARIANO			4.000,00	28.000,00	32.000,00
9 271 10008 1.223	Aquisição de equipamentos e material permanente para manutenção			2.000,00		2.000,00
4.4.90.52	Equipamentos e Material Permanente			2.000,00		2.000,00
9 271 10008 1.224	Modernização da estrutura física (construção, reforma e/ou ampliação)			2.000,00		2.000,00
4.4.90.51	Obras e Instalações			2.000,00		2.000,00
9 271 10008 2.9048	Manutenção das atividades do núcleo de recuperação/compensação				28.000,00	28.000,00
3.1.90.04	Contratação por Tempo Determinado				2.000,00	2.000,00
3.1.90.05	Outros Benefícios Previdenciários do servidor ou do militar				2.000,00	2.000,00
3.1.90.11	Vencimentos e Vantagens Fixas - Pessoal Civil				2.000,00	2.000,00
3.1.90.13	Obrigações Patronais				2.000,00	2.000,00
3.1.90.91	Sentenças Judiciais				2.000,00	2.000,00
3.1.90.92	Despesas de Exercícios Anteriores				2.000,00	2.000,00
3.3.90.14	Diárias - Civil				2.000,00	2.000,00
3.3.90.30	Material de Consumo				2.000,00	2.000,00
3.3.90.35	Serviços de Consultoria				2.000,00	2.000,00
3.3.90.36	Outros Serviços de Terceiros - Pessoa Física				2.000,00	2.000,00
3.3.90.39	Outros Serviços de Terceiros - Pessoa Jurídica				2.000,00	2.000,00
3.3.90.91	Sentenças Judiciais				2.000,00	2.000,00
3.3.90.92	Despesas de Exercícios Anteriores				2.000,00	2.000,00
3.3.90.93	Indenizações e Restituições				2.000,00	2.000,00
Total da Unidade Orçamentária				4.000,00	28.000,00	32.000,00
Total da Unidade Gestora				2.000,00	28.000,00	198.031,25
TOTAL GERAL				6.425.000,00	10.927.930,00	131.447.070,00
						148.800.000,00

Entidades Consolidadas: Prefeitura Municipal de Pesqueira, Câmara Municipal de Pesqueira (Dados externos até 2018), Fundo Municipal de Saúde de Pesqueira, Fundo Municipal de Assistência Social de Pesqueira, Instituto de Previdência dos Servidores Municipais de Pesqueira, Fundo Municipal de Defesa dos Direitos da Criança e do Adolescente - FUNDECA, Câmara Municipal de Pesqueira, CONSÓRCIO DOS MUNICÍPIOS PERNAMBUCANOS, Consórcio Público Intermunicipal do Agreste Pernambucano e Fronteiras - CONIAPE, Fundo Municipal de Educação de Pesqueira, Câmara Municipal de Pesqueira, Consórcio Dom Mariano - CONDOMAR



Município de Pesqueira

Praça Comendador José Didier, s/n - Centro - 55.200-000 - Pesqueira/ PE
 CNPJ: 10.264.406/0001-35 Fone: 87 3835-8715 prefeituramunicipaldepesqueira@hotmail.com
<http://www.pesqueira.pe.gov.br/>

Usuário: Gustavo Caldas

Chave de Autenticação
1906-3839-974Página
1 / 5

Anexo 7 da Lei Nº 4.320/64 - Programa de Trabalho de Governo - Demonstrativo de Funções, Subfunções e Programas por Projetos e Atividades

Valores em R\$ - Período: Orçamento/2021

Código	Especificação	Não Orçamentária	Operação Especial	Projetos	Atividades	Total
1	Legislativa			114.000,00	4.336.000,00	4.450.000,00
1 31	Ação Legislativa			114.000,00	4.336.000,00	4.450.000,00
1 31 101	GESTÃO ADMINISTRATIVA DA CÂMARA MUNICIPAL			114.000,00	4.336.000,00	4.450.000,00
4	Administração			378.000,00	12.516.172,00	12.894.172,00
4 121	Planejamento e Orçamento			25.000,00	1.809.000,00	1.834.000,00
4 121 405	PLANEJAMENTO E ESTUDOS			25.000,00	1.809.000,00	1.834.000,00
4 122	Administração Geral			343.000,00	10.455.172,00	10.798.172,00
4 122 401	GESTÃO DO GABINETE DA PREFEITA			16.000,00	1.178.070,00	1.194.070,00
4 122 403	GESTÃO DO PATRIMÔNIO MUNICIPAL			16.000,00	91.000,00	107.000,00
4 122 406	GESTÃO E MODERNIZAÇÃO ADMINISTRATIVA E TECNOLÓGICA			30.000,00	3.509.000,00	3.539.000,00
4 122 407	CONSÓRCIOS COM ENTES FEDERATIVOS				100.000,00	100.000,00
4 122 410	GESTÃO ADMINISTRATIVA DA SECRETÁRIA E SUAS UNIDADES			228.000,00	4.916.000,00	5.144.000,00
4 122 901	GESTÃO ADMINISTRATIVA DO RPPS			40.000,00	605.200,00	645.200,00
4 122 1007	GESTÃO ADMINISTRATIVA DO CONIAPE			5.000,00		5.000,00
4 122 10008	CONSÓRCIO DOM MARIANO			8.000,00	55.902,00	63.902,00
4 123	Administração Financeira				44.000,00	44.000,00
4 123 409	APOIO À INSTITUIÇÕES SEM FINS LUCRATIVOS				44.000,00	44.000,00
4 128	Formação de Recursos Humanos				79.000,00	79.000,00
4 128 408	CAPACITAÇÃO E TREINAMENTO DE RECURSOS HUMANOS				44.000,00	44.000,00
4 128 412	PROGRAMA DE APRIMORAMENTO E ESPECIALIZAÇÃO DE SERVIDORES MUNICIPAIS				35.000,00	35.000,00
4 131	Comunicação Social			10.000,00	129.000,00	139.000,00
4 131 404	DIVULGAÇÃO INSTITUCIONAL DA ADMINISTRAÇÃO			5.000,00	117.000,00	122.000,00
4 131 1401	CENTRAL DE ATENDIMENTO AO CIDADÃO			5.000,00	12.000,00	17.000,00
6	Segurança Pública			49.000,00	214.000,00	263.000,00
6 181	Policciamento			25.000,00	90.000,00	115.000,00
6 181 601	SEGURANÇA PÚBLICA			25.000,00	90.000,00	115.000,00
6 182	Defesa Civil			20.000,00	96.000,00	116.000,00
6 182 411	DEFESA CIVIL			20.000,00	96.000,00	116.000,00
6 306	Alimentação e Nutrição			4.000,00	28.000,00	32.000,00
6 306 10008	CONSÓRCIO DOM MARIANO			4.000,00	28.000,00	32.000,00
8	Assistência Social			836.000,00	7.106.920,25	7.942.920,25
8 122	Administração Geral			315.000,00	2.655.260,00	2.970.260,00
8 122 801	GESTÃO DA ASSISTÊNCIA SOCIAL			300.000,00	1.752.000,00	2.052.000,00
8 122 805	ACESSUAS TRABALHO				40.000,00	40.000,00
8 122 812	GESTÃO ADMINISTRATIVA DO FUNDO MUNICIPAL DOS DIREITOS DA CRIANÇA E DO ADOLESCENTE - FUNDECA			15.000,00	863.260,00	878.260,00
8 123	Administração Financeira				651.000,00	651.000,00
8 123 808	APOIO A ENTIDADES SEM FINS LUCRATIVOS				651.000,00	651.000,00
8 243	Assistência à Criança e ao Adolescente			13.000,00	457.660,25	470.660,25
8 243 806	APOIO AOS CONSELHOS			13.000,00	457.660,25	470.660,25
8 244	Assistência Comunitária			508.000,00	3.343.000,00	3.851.000,00
8 244 813	GESTÃO DOS PROGRAMAS SOCIOASSISTENCIAIS			45.000,00	542.000,00	587.000,00
8 244 814	PROGRAMA GESTÃO DO SUAS (IGD - SUAS)			20.000,00	148.000,00	168.000,00
8 244 815	GESTÃO DO BOLSA FAMÍLIA E CADASTRO ÚNICO			18.000,00	494.000,00	512.000,00
8 244 816	BENEFÍCIOS ASSISTENCIAIS				213.000,00	213.000,00
8 244 817	PROGRAMA DAS AÇÕES DO SERVIÇO DE PROTEÇÃO SOCIAL BÁSICA			50.000,00	806.000,00	856.000,00
8 244 818	PROGRAMA DE PROTEÇÃO SOCIAL ESPECIAL - MÉDIA COMPLEXIDADE			50.000,00	364.000,00	414.000,00
8 244 819	PROGRAMA DE PROTEÇÃO SOCIAL ESPECIAL - ALTA COMPLEXIDADE			20.000,00	232.000,00	252.000,00
8 244 820	PROGRAMA DE APOIO ÀS POLÍTICAS DO IDOSO			305.000,00	544.000,00	849.000,00



Município de Pesqueira

Praça Comendador José Didier, s/n - Centro - 55.200-000 - Pesqueira/ PE
 CNPJ: 10.264.406/0001-35 Fone: 87 3835-8715 prefeituramunicipaldepesqueira@hotmail.com
<http://www.pesqueira.pe.gov.br/>

Usuário: Gustavo Caldas	Chave de Autenticação 1906-3839-974	Página 2 / 5
-------------------------	--	-----------------

Anexo 7 da Lei Nº 4.320/64 - Programa de Trabalho de Governo - Demonstrativo de Funções, Subfunções e Programas por Projetos e Atividades

Valores em R\$ - Período: Orçamento/2021

Código	Especificação	Não Orçamentária	Operação Especial	Projetos	Atividades	Total
9	Previdência Social			4.000,00	12.380.800,00	12.384.800,00
9 271	Previdência Básica			4.000,00	28.000,00	32.000,00
9 271 10008	CONSÓRCIO DOM MARIANO			4.000,00	28.000,00	32.000,00
9 272	Previdência do Regime Estatutário				12.352.800,00	12.352.800,00
9 272 902	MANUTENÇÃO DAS ATIVIDADES PREVIDENCIÁRIAS DO RPPS				12.352.800,00	12.352.800,00
10	Saúde			1.820.000,00	34.459.259,25	36.279.259,25
10 122	Administração Geral			544.000,00	11.563.129,25	12.107.129,25
10 122 1005	GESTÃO ADMINISTRATIVA DA SECRETARIA DE SAÚDE			540.000,00	11.498.000,00	12.038.000,00
10 122 1006	CONSELHO MUNICIPAL DE SAÚDE				35.000,00	35.000,00
10 122 10008	CONSÓRCIO DOM MARIANO			4.000,00	30.129,25	34.129,25
10 301	Atenção Básica			766.000,00	10.147.000,00	10.913.000,00
10 301 1001	ATENÇÃO BÁSICA A SAÚDE DA POPULAÇÃO			766.000,00	10.147.000,00	10.913.000,00
10 302	Assistência Hospitalar e Ambulatorial			450.000,00	10.865.000,00	11.315.000,00
10 302 1002	ASSISTÊNCIA DE MÉDIA E ALTA COMPLEXIDADE HOSPITALAR E AMBULATORIAL			450.000,00	9.596.000,00	10.046.000,00
10 302 1007	GESTÃO ADMINISTRATIVA DO CONIAPE				63.000,00	63.000,00
10 302 10004	GESTÃO DOS SERVIÇOS DE SAÚDE DOS ENTES CONSORCIADOS PELO NIS - ASSISTÊNCIA HOSPITALAR E AMBULATORIAL				1.206.000,00	1.206.000,00
10 303	Suporte Profilático e Terapêutico			25.000,00	483.000,00	508.000,00
10 303 1003	ASSISTÊNCIA FARMACÊUTICA			25.000,00	482.000,00	507.000,00
10 303 10005	PROGRAMA CONSORCIAL DE ASSISTÊNCIA FARMACÊUTICA BÁSICA				1.000,00	1.000,00
10 304	Vigilância Sanitária				152.000,00	152.000,00
10 304 1004	VIGILÂNCIA EM SAÚDE				152.000,00	152.000,00
10 305	Vigilância Epidemiológica			35.000,00	1.249.130,00	1.284.130,00
10 305 1004	VIGILÂNCIA EM SAÚDE			35.000,00	1.245.130,00	1.280.130,00
10 305 10006	PROGRAMA CONSORCIAL DE VIGILÂNCIA EM SAÚDE				4.000,00	4.000,00
12	Educação			1.866.000,00	45.349.720,50	47.215.720,50
12 128	Formação de Recursos Humanos			30.000,00	145.000,00	175.000,00
12 128 1209	APOIO À GRADUAÇÃO DE PROFESSORES DO ENSINO FUNDAMENTAL			30.000,00	145.000,00	175.000,00
12 306	Alimentação e Nutrição				1.534.000,00	1.534.000,00
12 306 1202	ALIMENTAÇÃO ESCOLAR				1.534.000,00	1.534.000,00
12 361	Ensino Fundamental			1.661.000,00	40.225.800,50	41.886.800,50
12 361 1201	EDUCAÇÃO NO CAMPO				35.000,00	35.000,00
12 361 1203	TRANSPORTE ESCOLAR			98.000,00	836.000,00	934.000,00
12 361 1204	MANUTENÇÃO E DESENVOLVIMENTO DA EDUCAÇÃO BÁSICA - FUNDEB			750.000,00	33.043.930,00	33.793.930,00
12 361 1205	EXPANSÃO E MELHORIA DA REDE FÍSICA DE ENSINO			380.000,00	245.000,00	625.000,00
12 361 1213	REEQUIPAMENTO DIDÁTICO E PEDAGÓGICO			30.000,00	160.000,00	190.000,00
12 361 1214	DINHEIRO DIRETO NA ESCOLA - PDDE			2.000,00	8.000,00	10.000,00
12 361 1215	APERFEIÇOAMENTO E MODERNIZAÇÃO DO SISTEMA DE ENSINO				118.000,00	118.000,00
12 361 1216	OLIMPÍADA MUNICIPAL DE MATEMÁTICA E LÍNGUA PORTUGUESA				13.000,00	13.000,00
12 361 1217	PROINFO			90.000,00	27.000,00	117.000,00
12 361 1218	JORNADA INTEGRAL ESCOLAR				25.000,00	25.000,00
12 361 1220	GESTÃO DA SECRETARIA DE EDUCAÇÃO			101.000,00	4.802.000,00	4.903.000,00
12 361 1221	GESTÃO DO SALÁRIO EDUCAÇÃO			200.000,00	790.000,00	990.000,00
12 361 1222	PROGRAMA DE APOIO E INCENTIVO AO ESTUDANTE EM VULNERABILIDADE				36.000,00	36.000,00
12 361 1223	PROGRAMA DE AÇÕES CULTURAIS/EDUCACIONAIS DO CALENDÁRIO ESCOLAR MUNICIPAL			10.000,00	86.870,50	96.870,50
12 362	Ensino Médio				141.000,00	141.000,00
12 362 1203	TRANSPORTE ESCOLAR				141.000,00	141.000,00
12 363	Ensino Profissional			30.000,00	65.000,00	95.000,00



Município de Pesqueira

Praça Comendador José Didier, s/n - Centro - 55.200-000 - Pesqueira/ PE
 CNPJ: 10.264.406/0001-35 Fone: 87 3835-8715 prefeituramunicipaldepesqueira@hotmail.com
<http://www.pesqueira.pe.gov.br/>

Usuário: Gustavo Caldas

Chave de Autenticação
1906-3839-974Página
3 / 5

Anexo 7 da Lei Nº 4.320/64 - Programa de Trabalho de Governo - Demonstrativo de Funções, Subfunções e Programas por Projetos e Atividades

Valores em R\$ - Período: Orçamento/2021

Código	Especificação	Não Orçamentária	Operação Especial	Projetos	Atividades	Total
12 363 1208	ENSINO TÉCNICO PROFISSIONALIZANTE E EMPREGO - PRONATEC			30.000,00	15.000,00	45.000,00
12 363 1219	PROJOVEM TRABALHADOR				50.000,00	50.000,00
12 364	Ensino Superior				26.000,00	26.000,00
12 364 1211	TRANSPORTE ESCOLAR UNIVERSITÁRIO				26.000,00	26.000,00
12 365	Educação Infantil			125.000,00	2.368.000,00	2.493.000,00
12 365 1203	TRANSPORTE ESCOLAR				126.000,00	126.000,00
12 365 1204	MANUTENÇÃO E DESENVOLVIMENTO DA EDUCAÇÃO BÁSICA - FUNDEB				2.089.000,00	2.089.000,00
12 365 1207	DESENVOLVIMENTO DA EDUCAÇÃO INFANTIL, CRECHES E PROINFÂNCIA			125.000,00	153.000,00	278.000,00
12 366	Educação de Jovens e Adultos				800.920,00	800.920,00
12 366 1204	MANUTENÇÃO E DESENVOLVIMENTO DA EDUCAÇÃO BÁSICA - FUNDEB				449.070,00	449.070,00
12 366 1210	EDUCAÇÃO DE JOVENS, ADULTOS E IDOSOS				351.850,00	351.850,00
12 367	Educação Especial			20.000,00	44.000,00	64.000,00
12 367 1206	EDUCAÇÃO ESPECIAL			20.000,00	44.000,00	64.000,00
13	Cultura			107.000,00	1.704.000,00	1.811.000,00
13 392	Difusão Cultural			107.000,00	1.704.000,00	1.811.000,00
13 392 1301	PESQUEIRA, TERRA DO DOCE, DA RENDA E DE EVENTOS CULTURAIS			10.000,00	1.509.000,00	1.519.000,00
13 392 1302	PRESERVAÇÃO DA HISTÓRIA E DA CULTURA PESQUEIRENSE			82.000,00	145.000,00	227.000,00
13 392 1303	BANDA MUNICIPAL DE MÚSICA			15.000,00	50.000,00	65.000,00
14	Direitos da Cidadania			10.000,00	78.000,00	88.000,00
14 121	Planejamento e Orçamento			5.000,00	14.000,00	19.000,00
14 121 1403	CIDADÃO PARTICIPATIVO			5.000,00	14.000,00	19.000,00
14 422	Direitos Individuais, Coletivos e Difusos			5.000,00	64.000,00	69.000,00
14 422 1402	MULHER EM PAZ			5.000,00	64.000,00	69.000,00
15	Urbanismo			4.047.930,00	6.205.500,00	10.253.430,00
15 451	Infra-Estrutura Urbana			3.857.930,00	6.017.000,00	9.874.930,00
15 451 1501	HUMANIZAÇÃO E URBANIZAÇÃO DE ÁREAS PÚBLICAS			348.000,00	300.000,00	648.000,00
15 451 1504	MODERNIZAÇÃO DOS SERVIÇOS PÚBLICOS			1.015.000,00	5.717.000,00	6.732.000,00
15 451 1505	INFRAESTRUTURA URBANA			2.494.930,00		2.494.930,00
15 452	Serviços Urbanos			190.000,00	188.500,00	378.500,00
15 452 1505	INFRAESTRUTURA URBANA			180.000,00	169.000,00	349.000,00
15 452 10007	GESTÃO DO NÚCLEO INTERMUNICIPAL DE ILUMINAÇÃO PÚBLICA- NIIP			10.000,00	19.500,00	29.500,00
16	Habitação			25.000,00	79.000,00	104.000,00
16 244	Assistência Comunitária			25.000,00	79.000,00	104.000,00
16 244 1601	HABITAÇÃO POPULAR			25.000,00	79.000,00	104.000,00
17	Saneamento			584.000,00	245.000,00	829.000,00
17 511	Saneamento Básico Rural			55.000,00	57.000,00	112.000,00
17 511 1701	SANEAMENTO AMBIENTAL			30.000,00	42.000,00	72.000,00
17 511 1702	SANEAMENTO RURAL SIMPLIFICADO			25.000,00	15.000,00	40.000,00
17 512	Saneamento Básico Urbano			454.000,00	118.000,00	572.000,00
17 512 1701	SANEAMENTO AMBIENTAL			450.000,00	90.000,00	540.000,00
17 512 10008	CONSÓRCIO DOM MARIANO			4.000,00	28.000,00	32.000,00
17 544	Recursos Hídricos			75.000,00	70.000,00	145.000,00
17 544 1703	AMPLIAÇÃO DE RECURSOS HÍDRICOS			65.000,00	35.000,00	100.000,00
17 544 1704	ABASTECIMENTO DE ÁGUA EMERGENCIAL			10.000,00	35.000,00	45.000,00
18	Gestão Ambiental			694.000,00	1.513.000,00	2.207.000,00
18 541	Preservação e Conservação Ambiental			494.000,00	1.479.000,00	1.973.000,00
18 541 1802	GESTÃO AMBIENTAL			9.000,00	6.000,00	15.000,00
18 541 1803	RECICLAGEM E TRATAMENTO DE RESÍDUOS SÓLIDOS			445.000,00	1.473.000,00	1.918.000,00



Município de Pesqueira

Praça Comendador José Didier, s/n - Centro - 55.200-000 - Pesqueira/ PE
 CNPJ: 10.264.406/0001-35 Fone: 87 3835-8715 prefeituramunicipaldepesqueira@hotmail.com
<http://www.pesqueira.pe.gov.br/>

Usuário: Gustavo Caldas

Chave de Autenticação
1906-3839-974Página
4 / 5

Anexo 7 da Lei Nº 4.320/64 - Programa de Trabalho de Governo - Demonstrativo de Funções, Subfunções e Programas por Projetos e Atividades

Valores em R\$ - Período: Orçamento/2021

Código	Especificação	Não Orçamentária	Operação Especial	Projetos	Atividades	Total
18 541 1804	GERAÇÃO DE BIOENERGIA			40.000,00		40.000,00
18 542	Controle Ambiental			60.000,00		60.000,00
18 542 1802	GESTÃO AMBIENTAL			60.000,00		60.000,00
18 544	Recursos Hídricos			140.000,00	34.000,00	174.000,00
18 544 1801	RECURSOS HÍDRICOS			140.000,00	34.000,00	174.000,00
19	Ciência e Tecnologia			50.000,00	50.000,00	100.000,00
19 126	Tecnologia da Informação			50.000,00	50.000,00	100.000,00
19 126 1901	CIDADE DIGITAL			50.000,00	50.000,00	100.000,00
20	Agricultura			213.000,00	2.312.698,00	2.525.698,00
20 122	Administração Geral			20.000,00	2.081.698,00	2.101.698,00
20 122 409	APOIO À INSTITUIÇÕES SEM FINS LUCRATIVOS				57.000,00	57.000,00
20 122 2008	GESTÃO DA SECRETARIA DE AGRICULTURA				2.015.698,00	2.015.698,00
20 122 2011	MODERNIZAÇÃO DE ÁREAS DE FEIRAS LIVRES			20.000,00	9.000,00	29.000,00
20 128	Formação de Recursos Humanos				8.000,00	8.000,00
20 128 2007	CAPACITAÇÃO E TREINAMENTO DE RECURSOS HUMANOS PARA O SETOR PRIMÁRIO				8.000,00	8.000,00
20 605	Abastecimento			73.000,00	29.000,00	102.000,00
20 605 2002	ABASTECIMENTO DE QUALIDADE			73.000,00	29.000,00	102.000,00
20 606	Extensão Rural			60.000,00	20.000,00	80.000,00
20 606 2001	EXTENSÃO RURAL			30.000,00	20.000,00	50.000,00
20 606 2005	PROMOÇÃO DO DESENVOLVIMENTO AGROPECUÁRIO			30.000,00		30.000,00
20 608	Promoção da Produção Agropecuária			60.000,00	174.000,00	234.000,00
20 608 2003	PROGRAMA NACIONAL DE AGRICULTURA FAMILIAR – PRONAF			35.000,00	31.000,00	66.000,00
20 608 2004	PRODUÇÃO E DISTRIBUIÇÃO DE SEMENTES E MUDAS			10.000,00	16.000,00	26.000,00
20 608 2006	CAMPANHA DE VACINAÇÃO DE ANIMAIS				40.000,00	40.000,00
20 608 2009	EXPOSIÇÃO E FEIRAS DE ANIMAIS			10.000,00	37.000,00	47.000,00
20 608 2010	DESENVOLVIMENTO DAS CULTURAS DE CAPRINOS, OVINOS, BOVINOS, AVES E SUÍNOS				36.000,00	36.000,00
20 608 2012	PRODUÇÃO SOLIDÁRIA			5.000,00	14.000,00	19.000,00
22	Indústria			15.000,00		15.000,00
22 661	Promoção Industrial			15.000,00		15.000,00
22 661 2201	IMPLANTAÇÃO E AMPLIAÇÃO DE INFRAESTRUTURA INDUSTRIAL			15.000,00		15.000,00
23	Comércio e Serviços			41.000,00	215.000,00	256.000,00
23 128	Formação de Recursos Humanos			11.000,00	65.000,00	76.000,00
23 128 2302	APOIO AO PEQUENO EMPREENDEDOR			5.000,00	35.000,00	40.000,00
23 128 2303	REALIZAÇÃO DE CURSOS PROFISSIONALIZANTES			6.000,00	30.000,00	36.000,00
23 691	Promoção Comercial				45.000,00	45.000,00
23 691 2304	REALIZAÇÃO DE FEIRAS E SEMINÁRIOS				45.000,00	45.000,00
23 695	Turismo			30.000,00	105.000,00	135.000,00
23 695 2301	PROMOÇÃO DO TURISMO			30.000,00	105.000,00	135.000,00
24	Comunicações				17.000,00	17.000,00
24 722	Telecomunicações				17.000,00	17.000,00
24 722 2401	RÁDIODIFUSÃO COMUNITÁRIA				17.000,00	17.000,00
25	Energia			29.000,00	103.000,00	132.000,00
25 752	Energia Elétrica			29.000,00	103.000,00	132.000,00
25 752 2501	ELETRIFICAÇÃO RURAL E ILUMINAÇÃO PÚBLICA			25.000,00	75.000,00	100.000,00
25 752 10008	CONSÓRCIO DOM MARIANO			4.000,00	28.000,00	32.000,00
26	Transporte			15.000,00	15.000,00	30.000,00
26 782	Transporte Rodoviário			15.000,00	15.000,00	30.000,00
26 782 2601	TRANSPORTE, TERMINAIS RODOVIÁRIOS ALTERNATIVOS E SINALIZAÇÃO URBANA			15.000,00	15.000,00	30.000,00



Município de Pesqueira

Praça Comendador José Didier, s/n - Centro - 55.200-000 - Pesqueira/ PE
 CNPJ: 10.264.406/0001-35 Fone: 87 3835-8715 prefeituramunicipaldepesqueira@hotmail.com
<http://www.pesqueira.pe.gov.br/>

Usuário: Gustavo Caldas

Chave de Autenticação
1906-3839-974Página
5 / 5

Anexo 7 da Lei Nº 4.320/64 - Programa de Trabalho de Governo - Demonstrativo de Funções, Subfunções e Programas por Projetos e Atividades

Valores em R\$ - Período: Orçamento/2021

Código	Especificação	Não Orçamentária	Operação Especial	Projetos	Atividades	Total
27	Desporto e Lazer			30.000,00	122.000,00	152.000,00
27 812	Desporto Comunitário			30.000,00	122.000,00	152.000,00
27 812 409	APOIO À INSTITUIÇÕES SEM FINS LUCRATIVOS				15.000,00	15.000,00
27 812 2701	ESPORTE TOTAL			20.000,00	45.000,00	65.000,00
27 812 2702	PROMOÇÃO DO DESPORTO E LAZER			10.000,00	62.000,00	72.000,00
28	Encargos Especiais		5.047.000,00		30.000,00	5.077.000,00
28 31	Ação Legislativa		610.000,00			610.000,00
28 31 0	OPERAÇÕES ESPECIAIS		4.000,00			4.000,00
28 31 101	GESTÃO ADMINISTRATIVA DA CÂMARA MUNICIPAL		606.000,00			606.000,00
28 843	Serviço da Dívida Interna		2.384.000,00		10.000,00	2.394.000,00
28 843 0	OPERAÇÕES ESPECIAIS		2.354.000,00			2.354.000,00
28 843 902	MANUTENÇÃO DAS ATIVIDADES PREVIDENCIÁRIAS DO RPPS		30.000,00		10.000,00	40.000,00
28 846	Outros Encargos Especiais		2.053.000,00		20.000,00	2.073.000,00
28 846 0	OPERAÇÕES ESPECIAIS		2.051.000,00			2.051.000,00
28 846 902	MANUTENÇÃO DAS ATIVIDADES PREVIDENCIÁRIAS DO RPPS				20.000,00	20.000,00
28 846 10008	CONSÓRCIO DOM MARIANO		2.000,00			2.000,00
99	Reserva de Contingência		1.378.000,00		2.395.000,00	3.773.000,00
99 999	Reserva de Contingência		1.378.000,00		2.395.000,00	3.773.000,00
99 999 902	MANUTENÇÃO DAS ATIVIDADES PREVIDENCIÁRIAS DO RPPS				2.395.000,00	2.395.000,00
99 999 9999	RESERVA DE CONTIGÊNCIA		1.378.000,00			1.378.000,00
Total			6.425.000,00	10.927.930,00	131.447.070,00	148.800.000,00
TOTAL GERAL			6.425.000,00	10.927.930,00	131.447.070,00	148.800.000,00

Entidades Consolidadas: Prefeitura Municipal de Pesqueira, Câmara Municipal de Pesqueira (Dados externos até 2018), Fundo Municipal de Saúde de Pesqueira, Fundo Municipal de Assistência Social de Pesqueira, Instituto de Previdência dos Servidores Municipais de Pesqueira, Fundo Municipal de Defesa dos Direitos da Criança e do Adolescente - FUNDECA, Câmara Municipal de Pesqueira, CONSÓRCIO DOS MUNICÍPIOS PERNAMBUCANOS, Consórcio Público Intermunicipal do Agreste Pernambucano e Fronteiras - CONIAPE, Fundo Municipal de Educação de Pesqueira, Câmara Municipal de Pesqueira, Consórcio Dom Mariano - CONDOMAR



Município de Pesqueira

Praça Comendador José Didier, s/n - Centro - 55.200-000 - Pesqueira/ PE
 CNPJ: 10.264.406/0001-35 Fone: 87 3835-8715 prefeituramunicipaldepesqueira@hotmail.com
<http://www.pesqueira.pe.gov.br/>

Usuário: Gustavo Caldas

Chave de Autenticação
1734-1860-040Página
1 / 5

Anexo 8 da Lei Nº 4.320/64 - Demonstrativo da Despesa por Funções, Subfunções e Programas, Conforme o Vínculo com os Recursos

Valores em R\$ - Período: Orçamento/2021

Código	Especificação	Ordinário	Vinculado	Total
1	Legislativa	4.450.000,00		4.450.000,00
1 31	Ação Legislativa	4.450.000,00		4.450.000,00
1 31 101	GESTÃO ADMINISTRATIVA DA CÂMARA MUNICIPAL	4.450.000,00		4.450.000,00
4	Administração	12.248.972,00	645.200,00	12.894.172,00
4 121	Planejamento e Orçamento	1.834.000,00		1.834.000,00
4 121 405	PLANEJAMENTO E ESTUDOS	1.834.000,00		1.834.000,00
4 122	Administração Geral	10.152.972,00	645.200,00	10.798.172,00
4 122 401	GESTÃO DO GABINETE DA PREFEITA	1.194.070,00		1.194.070,00
4 122 403	GESTÃO DO PATRIMÔNIO MUNICIPAL	107.000,00		107.000,00
4 122 406	GESTÃO E MODERNIZAÇÃO ADMINISTRATIVA E TECNOLÓGICA	3.539.000,00		3.539.000,00
4 122 407	CONSÓRCIOS COM ENTES FEDERATIVOS	100.000,00		100.000,00
4 122 410	GESTÃO ADMINISTRATIVA DA SECRETÁRIA E SUAS UNIDADES	5.144.000,00		5.144.000,00
4 122 901	GESTÃO ADMINISTRATIVA DO RPPS		645.200,00	645.200,00
4 122 1007	GESTÃO ADMINISTRATIVA DO CONIAPE	5.000,00		5.000,00
4 122 10008	CONSÓRCIO DOM MARIANO	63.902,00		63.902,00
4 123	Administração Financeira	44.000,00		44.000,00
4 123 409	APOIO À INSTITUIÇÕES SEM FINS LUCRATIVOS	44.000,00		44.000,00
4 128	Formação de Recursos Humanos	79.000,00		79.000,00
4 128 408	CAPACITAÇÃO E TREINAMENTO DE RECURSOS HUMANOS	44.000,00		44.000,00
4 128 412	PROGRAMA DE APRIMORAMENTO E ESPECIALIZAÇÃO DE SERVIDORES MUNICIPAIS	35.000,00		35.000,00
4 131	Comunicação Social	139.000,00		139.000,00
4 131 404	DIVULGAÇÃO INSTITUCIONAL DA ADMINISTRAÇÃO	122.000,00		122.000,00
4 131 1401	CENTRAL DE ATENDIMENTO AO CIDADÃO	17.000,00		17.000,00
6	Segurança Pública	263.000,00		263.000,00
6 181	Policimento	115.000,00		115.000,00
6 181 601	SEGURANÇA PÚBLICA	115.000,00		115.000,00
6 182	Defesa Civil	116.000,00		116.000,00
6 182 411	DEFESA CIVIL	116.000,00		116.000,00
6 306	Alimentação e Nutrição	32.000,00		32.000,00
6 306 10008	CONSÓRCIO DOM MARIANO	32.000,00		32.000,00
8	Assistência Social	4.265.920,25	3.677.000,00	7.942.920,25
8 122	Administração Geral	2.600.260,00	370.000,00	2.970.260,00
8 122 801	GESTÃO DA ASSISTÊNCIA SOCIAL	1.717.000,00	335.000,00	2.052.000,00
8 122 805	ACESSUAS TRABALHO	5.000,00	35.000,00	40.000,00
8 122 812	GESTÃO ADMINISTRATIVA DO FUNDO MUNICIPAL DOS DIREITOS DA CRIANÇA E DO ADOLESCENTE - FUNDECA	878.260,00		878.260,00
8 123	Administração Financeira	21.000,00	630.000,00	651.000,00
8 123 808	APOIO A ENTIDADES SEM FINS LUCRATIVOS	21.000,00	630.000,00	651.000,00
8 243	Assistência à Criança e ao Adolescente	470.660,25		470.660,25
8 243 806	APOIO AOS CONSELHOS	470.660,25		470.660,25
8 244	Assistência Comunitária	1.174.000,00	2.677.000,00	3.851.000,00
8 244 813	GESTÃO DOS PROGRAMAS SOCIOASSISTENCIAIS	167.000,00	420.000,00	587.000,00
8 244 814	PROGRAMA GESTÃO DO SUAS (IGD - SUAS)	81.000,00	87.000,00	168.000,00
8 244 815	GESTÃO DO BOLSA FAMÍLIA E CADASTRO ÚNICO	67.000,00	445.000,00	512.000,00
8 244 816	BENEFÍCIOS ASSISTENCIAIS	202.000,00	11.000,00	213.000,00
8 244 817	PROGRAMA DAS AÇÕES DO SERVIÇO DE PROTEÇÃO SOCIAL BÁSICA	275.000,00	581.000,00	856.000,00
8 244 818	PROGRAMA DE PROTEÇÃO SOCIAL ESPECIAL - MEDIA COMPLEXIDADE	188.000,00	226.000,00	414.000,00
8 244 819	PROGRAMA DE PROTEÇÃO SOCIAL ESPECIAL - ALTA COMPLEXIDADE	85.000,00	167.000,00	252.000,00
8 244 820	PROGRAMA DE APOIO ÀS POLÍTICAS DO IDOSO	109.000,00	740.000,00	849.000,00



Município de Pesqueira

Praça Comendador José Didier, s/n - Centro - 55.200-000 - Pesqueira/ PE
 CNPJ: 10.264.406/0001-35 Fone: 87 3835-8715 prefeituramunicipaldepesqueira@hotmail.com
<http://www.pesqueira.pe.gov.br/>

Usuário: Gustavo Caldas

Chave de Autenticação
1734-1860-040Página
2 / 5

Anexo 8 da Lei Nº 4.320/64 - Demonstrativo da Despesa por Funções, Subfunções e Programas, Conforme o Vínculo com os Recursos

Valores em R\$ - Período: Orçamento/2021

Código	Especificação	Ordinário	Vinculado	Total
9	Previdência Social	32.000,00	12.352.800,00	12.384.800,00
9 271	Previdência Básica	32.000,00		32.000,00
9 271 10008	CONSÓRCIO DOM MARIANO	32.000,00		32.000,00
9 272	Previdência do Regime Estatutário		12.352.800,00	12.352.800,00
9 272 902	MANUTENÇÃO DAS ATIVIDADES PREVIDENCIÁRIAS DO RPPS		12.352.800,00	12.352.800,00
10	Saúde	16.001.259,25	20.278.000,00	36.279.259,25
10 122	Administração Geral	11.350.129,25	757.000,00	12.107.129,25
10 122 1005	GESTÃO ADMINISTRATIVA DA SECRETARIA DE SAÚDE	11.306.000,00	732.000,00	12.038.000,00
10 122 1006	CONSELHO MUNICIPAL DE SAÚDE	10.000,00	25.000,00	35.000,00
10 122 10008	CONSÓRCIO DOM MARIANO	34.129,25		34.129,25
10 301	Atenção Básica	1.005.000,00	9.908.000,00	10.913.000,00
10 301 1001	ATENÇÃO BÁSICA A SAÚDE DA POPULAÇÃO	1.005.000,00	9.908.000,00	10.913.000,00
10 302	Assistência Hospitalar e Ambulatorial	3.150.000,00	8.165.000,00	11.315.000,00
10 302 1002	ASSISTÊNCIA DE MÉDIA E ALTA COMPLEXIDADE HOSPITALAR E AMBULATORIAL	1.881.000,00	8.165.000,00	10.046.000,00
10 302 1007	GESTÃO ADMINISTRATIVA DO CONIAPE	63.000,00		63.000,00
10 302 10004	GESTÃO DOS SERVIÇOS DE SAÚDE DOS ENTES CONSORCIADOS PELO NIS - ASSISTÊNCIA HOSPITALAR E AMBULATORIAL	1.206.000,00		1.206.000,00
10 303	Suporte Profilático e Terapêutico	42.000,00	466.000,00	508.000,00
10 303 1003	ASSISTÊNCIA FARMACÊUTICA	41.000,00	466.000,00	507.000,00
10 303 10005	PROGRAMA CONSORCIAL DE ASSISTÊNCIA FARMACÊUTICA BÁSICA	1.000,00		1.000,00
10 304	Vigilância Sanitária	53.000,00	99.000,00	152.000,00
10 304 1004	VIGILÂNCIA EM SAÚDE	53.000,00	99.000,00	152.000,00
10 305	Vigilância Epidemiológica	401.130,00	883.000,00	1.284.130,00
10 305 1004	VIGILÂNCIA EM SAÚDE	397.130,00	883.000,00	1.280.130,00
10 305 10006	PROGRAMA CONSORCIAL DE VIGILÂNCIA EM SAÚDE	4.000,00		4.000,00
12	Educação	6.139.720,50	41.076.000,00	47.215.720,50
12 128	Formação de Recursos Humanos	85.000,00	90.000,00	175.000,00
12 128 1209	APOIO À GRADUAÇÃO DE PROFESSORES DO ENSINO FUNDAMENTAL	85.000,00	90.000,00	175.000,00
12 306	Alimentação e Nutrição	69.000,00	1.465.000,00	1.534.000,00
12 306 1202	ALIMENTAÇÃO ESCOLAR	69.000,00	1.465.000,00	1.534.000,00
12 361	Ensino Fundamental	5.264.870,50	36.621.930,00	41.886.800,50
12 361 1201	EDUCAÇÃO NO CAMPO	35.000,00		35.000,00
12 361 1203	TRANSPORTE ESCOLAR	80.000,00	854.000,00	934.000,00
12 361 1204	MANUTENÇÃO E DESENVOLVIMENTO DA EDUCAÇÃO BÁSICA - FUNDEB		33.793.930,00	33.793.930,00
12 361 1205	EXPANSÃO E MELHORIA DA REDE FÍSICA DE ENSINO	45.000,00	580.000,00	625.000,00
12 361 1213	REEQUIPAMENTO DIDÁTICO E PEDAGÓGICO	50.000,00	140.000,00	190.000,00
12 361 1214	DINHEIRO DIRETO NA ESCOLA - PDDE		10.000,00	10.000,00
12 361 1215	APERFEIÇOAMENTO E MODERNIZAÇÃO DO SISTEMA DE ENSINO	25.000,00	93.000,00	118.000,00
12 361 1216	OLIMPÍADA MUNICIPAL DE MATEMÁTICA E LÍNGUA PORTUGUESA	13.000,00		13.000,00
12 361 1217	PROINFO	52.000,00	65.000,00	117.000,00
12 361 1218	JORNADA INTEGRAL ESCOLAR	25.000,00		25.000,00
12 361 1220	GESTÃO DA SECRETARIA DE EDUCAÇÃO	4.837.000,00	66.000,00	4.903.000,00
12 361 1221	GESTÃO DO SALÁRIO EDUCAÇÃO		990.000,00	990.000,00
12 361 1222	PROGRAMA DE APOIO E INCENTIVO AO ESTUDANTE EM VULNERABILIDADE	36.000,00		36.000,00
12 361 1223	PROGRAMA DE AÇÕES CULTURAIS/EDUCACIONAIS DO CALENDÁRIO ESCOLAR MUNICIPAL	66.870,50	30.000,00	96.870,50
12 362	Ensino Médio	31.000,00	110.000,00	141.000,00
12 362 1203	TRANSPORTE ESCOLAR	31.000,00	110.000,00	141.000,00
12 363	Ensino Profissional	85.000,00	10.000,00	95.000,00
12 363 1208	ENSINO TÉCNICO PROFISSIONALIZANTE E EMPREGO - PRONATEC	35.000,00	10.000,00	45.000,00



Município de Pesqueira

Praça Comendador José Didier, s/n - Centro - 55.200-000 - Pesqueira/ PE
 CNPJ: 10.264.406/0001-35 Fone: 87 3835-8715 prefeituramunicipaldepesqueira@hotmail.com
<http://www.pesqueira.pe.gov.br/>

Usuário: Gustavo Caldas

Chave de Autenticação
1734-1860-040Página
3 / 5

Anexo 8 da Lei Nº 4.320/64 - Demonstrativo da Despesa por Funções, Subfunções e Programas, Conforme o Vínculo com os Recursos

Valores em R\$ - Período: Orçamento/2021

Código	Especificação	Ordinário	Vinculado	Total
12 363 1219	PROJOVEM TRABALHADOR	50.000,00		50.000,00
12 364	Ensino Superior	26.000,00		26.000,00
12 364 1211	TRANSPORTE ESCOLAR UNIVERSITÁRIO	26.000,00		26.000,00
12 365	Educação Infantil	163.000,00	2.330.000,00	2.493.000,00
12 365 1203	TRANSPORTE ESCOLAR	31.000,00	95.000,00	126.000,00
12 365 1204	MANUTENÇÃO E DESENVOLVIMENTO DA EDUCAÇÃO BÁSICA - FUNDEB		2.089.000,00	2.089.000,00
12 365 1207	DESENVOLVIMENTO DA EDUCAÇÃO INFANTIL, CRECHES E PROINFÂNCIA	132.000,00	146.000,00	278.000,00
12 366	Educação de Jovens e Adultos	351.850,00	449.070,00	800.920,00
12 366 1204	MANUTENÇÃO E DESENVOLVIMENTO DA EDUCAÇÃO BÁSICA - FUNDEB		449.070,00	449.070,00
12 366 1210	EDUCAÇÃO DE JOVENS, ADULTOS E IDOSOS	351.850,00		351.850,00
12 367	Educação Especial	64.000,00		64.000,00
12 367 1206	EDUCAÇÃO ESPECIAL	64.000,00		64.000,00
13	Cultura	1.175.000,00	636.000,00	1.811.000,00
13 392	Difusão Cultural	1.175.000,00	636.000,00	1.811.000,00
13 392 1301	PESQUEIRA, TERRA DO DOCE, DA RENDA E DE EVENTOS CULTURAIS	955.000,00	564.000,00	1.519.000,00
13 392 1302	PRESERVAÇÃO DA HISTÓRIA E DA CULTURA PESQUEIRENSE	165.000,00	62.000,00	227.000,00
13 392 1303	BANDA MUNICIPAL DE MÚSICA	55.000,00	10.000,00	65.000,00
14	Direitos da Cidadania	88.000,00		88.000,00
14 121	Planejamento e Orçamento	19.000,00		19.000,00
14 121 1403	CIDADÃO PARTICIPATIVO	19.000,00		19.000,00
14 422	Direitos Individuais, Coletivos e Difusos	69.000,00		69.000,00
14 422 1402	MULHER EM PAZ	69.000,00		69.000,00
15	Urbanismo	7.253.430,00	3.000.000,00	10.253.430,00
15 451	Infra-Estrutura Urbana	6.914.930,00	2.960.000,00	9.874.930,00
15 451 1501	HUMANIZAÇÃO E URBANIZAÇÃO DE ÁREAS PÚBLICAS	618.000,00	30.000,00	648.000,00
15 451 1504	MODERNIZAÇÃO DOS SERVIÇOS PÚBLICOS	5.732.000,00	1.000.000,00	6.732.000,00
15 451 1505	INFRAESTRUTURA URBANA	564.930,00	1.930.000,00	2.494.930,00
15 452	Serviços Urbanos	338.500,00	40.000,00	378.500,00
15 452 1505	INFRAESTRUTURA URBANA	309.000,00	40.000,00	349.000,00
15 452 10007	GESTÃO DO NÚCLEO INTERMUNICIPAL DE ILUMINAÇÃO PÚBLICA- NIIP	29.500,00		29.500,00
16	Habitação	29.000,00	75.000,00	104.000,00
16 244	Assistência Comunitária	29.000,00	75.000,00	104.000,00
16 244 1601	HABITAÇÃO POPULAR	29.000,00	75.000,00	104.000,00
17	Saneamento	399.000,00	430.000,00	829.000,00
17 511	Saneamento Básico Rural	77.000,00	35.000,00	112.000,00
17 511 1701	SANEAMENTO AMBIENTAL	52.000,00	20.000,00	72.000,00
17 511 1702	SANEAMENTO RURAL SIMPLIFICADO	25.000,00	15.000,00	40.000,00
17 512	Saneamento Básico Urbano	222.000,00	350.000,00	572.000,00
17 512 1701	SANEAMENTO AMBIENTAL	190.000,00	350.000,00	540.000,00
17 512 10008	CONSÓRCIO DOM MARIANO	32.000,00		32.000,00
17 544	Recursos Hídricos	100.000,00	45.000,00	145.000,00
17 544 1703	AMPLIAÇÃO DE RECURSOS HÍDRICOS	55.000,00	45.000,00	100.000,00
17 544 1704	ABASTECIMENTO DE ÁGUA EMERGENCIAL	45.000,00		45.000,00
18	Gestão Ambiental	1.647.000,00	560.000,00	2.207.000,00
18 541	Preservação e Conservação Ambiental	1.553.000,00	420.000,00	1.973.000,00
18 541 1802	GESTÃO AMBIENTAL	15.000,00		15.000,00
18 541 1803	RECICLAGEM E TRATAMENTO DE RESÍDUOS SÓLIDOS	1.518.000,00	400.000,00	1.918.000,00
18 541 1804	GERAÇÃO DE BIOENERGIA	20.000,00	20.000,00	40.000,00



Município de Pesqueira

Praça Comendador José Didier, s/n - Centro - 55.200-000 - Pesqueira/ PE
 CNPJ: 10.264.406/0001-35 Fone: 87 3835-8715 prefeituramunicipaldepesqueira@hotmail.com
<http://www.pesqueira.pe.gov.br/>

Usuário: Gustavo Caldas

Chave de Autenticação
1734-1860-040Página
4 / 5

Anexo 8 da Lei Nº 4.320/64 - Demonstrativo da Despesa por Funções, Subfunções e Programas, Conforme o Vínculo com os Recursos

Valores em R\$ - Período: Orçamento/2021

Código	Especificação	Ordinário	Vinculado	Total
18 542	Controle Ambiental	20.000,00	40.000,00	60.000,00
18 542 1802	GESTÃO AMBIENTAL	20.000,00	40.000,00	60.000,00
18 544	Recursos Hídricos	74.000,00	100.000,00	174.000,00
18 544 1801	RECURSOS HÍDRICOS	74.000,00	100.000,00	174.000,00
19	Ciência e Tecnologia	35.000,00	65.000,00	100.000,00
19 126	Tecnologia da Informação	35.000,00	65.000,00	100.000,00
19 126 1901	CIDADE DIGITAL	35.000,00	65.000,00	100.000,00
20	Agricultura	2.452.698,00	73.000,00	2.525.698,00
20 122	Administração Geral	2.101.698,00		2.101.698,00
20 122 409	APOIO À INSTITUIÇÕES SEM FINS LUCRATIVOS	57.000,00		57.000,00
20 122 2008	GESTÃO DA SECRETARIA DE AGRICULTURA	2.015.698,00		2.015.698,00
20 122 2011	MODERNIZAÇÃO DE ÁREAS DE FEIRAS LIVRES	29.000,00		29.000,00
20 128	Formação de Recursos Humanos	8.000,00		8.000,00
20 128 2007	CAPACITAÇÃO E TREINAMENTO DE RECURSOS HUMANOS PARA O SETOR PRIMÁRIO	8.000,00		8.000,00
20 605	Abastecimento	69.000,00	33.000,00	102.000,00
20 605 2002	ABASTECIMENTO DE QUALIDADE	69.000,00	33.000,00	102.000,00
20 606	Extensão Rural	65.000,00	15.000,00	80.000,00
20 606 2001	EXTENSÃO RURAL	35.000,00	15.000,00	50.000,00
20 606 2005	PROMOÇÃO DO DESENVOLVIMENTO AGROPECUÁRIO	30.000,00		30.000,00
20 608	Promoção da Produção Agropecuária	209.000,00	25.000,00	234.000,00
20 608 2003	PROGRAMA NACIONAL DE AGRICULTURA FAMILIAR – PRONAF	41.000,00	25.000,00	66.000,00
20 608 2004	PRODUÇÃO E DISTRIBUIÇÃO DE SEMENTES E MUDAS	26.000,00		26.000,00
20 608 2006	CAMPANHA DE VACINAÇÃO DE ANIMAIS	40.000,00		40.000,00
20 608 2009	EXPOSIÇÃO E FEIRAS DE ANIMAIS	47.000,00		47.000,00
20 608 2010	DESENVOLVIMENTO DAS CULTURAS DE CAPRINOS, OVINOS, BOVINOS, AVES E SUÍNOS	36.000,00		36.000,00
20 608 2012	PRODUÇÃO SOLIDÁRIA	19.000,00		19.000,00
22	Indústria	15.000,00		15.000,00
22 661	Promoção Industrial	15.000,00		15.000,00
22 661 2201	IMPLANTAÇÃO E AMPLIAÇÃO DE INFRAESTRUTURA INDUSTRIAL	15.000,00		15.000,00
23	Comércio e Serviços	246.000,00	10.000,00	256.000,00
23 128	Formação de Recursos Humanos	76.000,00		76.000,00
23 128 2302	APOIO AO PEQUENO EMPREENDEDOR	40.000,00		40.000,00
23 128 2303	REALIZAÇÃO DE CURSOS PROFISSIONALIZANTES	36.000,00		36.000,00
23 691	Promoção Comercial	45.000,00		45.000,00
23 691 2304	REALIZAÇÃO DE FEIRAS E SEMINÁRIOS	45.000,00		45.000,00
23 695	Turismo	125.000,00	10.000,00	135.000,00
23 695 2301	PROMOÇÃO DO TURISMO	125.000,00	10.000,00	135.000,00
24	Comunicações	17.000,00		17.000,00
24 722	Telecomunicações	17.000,00		17.000,00
24 722 2401	RÁDIODIFUSÃO COMUNITÁRIA	17.000,00		17.000,00
25	Energia	132.000,00		132.000,00
25 752	Energia Elétrica	132.000,00		132.000,00
25 752 2501	ELETRIFICAÇÃO RURAL E ILUMINAÇÃO PÚBLICA	100.000,00		100.000,00
25 752 10008	CONSÓRCIO DOM MARIANO	32.000,00		32.000,00
26	Transporte	30.000,00		30.000,00
26 782	Transporte Rodoviário	30.000,00		30.000,00
26 782 2601	TRANSPORTE, TERMINAIS RODOVIÁRIOS ALTERNATIVOS E SINALIZAÇÃO URBANA	30.000,00		30.000,00
27	Desporto e Lazer	142.000,00	10.000,00	152.000,00



Município de Pesqueira

Praça Comendador José Didier, s/n - Centro - 55.200-000 - Pesqueira/ PE
 CNPJ: 10.264.406/0001-35 Fone: 87 3835-8715 prefeituramunicipaldepesqueira@hotmail.com
<http://www.pesqueira.pe.gov.br/>

Usuário: Gustavo Caldas

Chave de Autenticação
1734-1860-040Página
5 / 5

Anexo 8 da Lei Nº 4.320/64 - Demonstrativo da Despesa por Funções, Subfunções e Programas, Conforme o Vínculo com os Recursos

Valores em R\$ - Período: Orçamento/2021

Código	Especificação	Ordinário	Vinculado	Total
27 812	Desporto Comunitário	142.000,00	10.000,00	152.000,00
27 812 409	APOIO À INSTITUIÇÕES SEM FINS LUCRATIVOS	15.000,00		15.000,00
27 812 2701	ESPORTE TOTAL	55.000,00	10.000,00	65.000,00
27 812 2702	PROMOÇÃO DO DESPORTO E LAZER	72.000,00		72.000,00
28	Encargos Especiais	5.012.000,00	65.000,00	5.077.000,00
28 31	Ação Legislativa	610.000,00		610.000,00
28 31 0	OPERAÇÕES ESPECIAIS	4.000,00		4.000,00
28 31 101	GESTÃO ADMINISTRATIVA DA CÂMARA MUNICIPAL	606.000,00		606.000,00
28 843	Serviço da Dívida Interna	2.354.000,00	40.000,00	2.394.000,00
28 843 0	OPERAÇÕES ESPECIAIS	2.354.000,00		2.354.000,00
28 843 902	MANUTENÇÃO DAS ATIVIDADES PREVIDENCIÁRIAS DO RPPS		40.000,00	40.000,00
28 846	Outros Encargos Especiais	2.048.000,00	25.000,00	2.073.000,00
28 846 0	OPERAÇÕES ESPECIAIS	2.046.000,00	5.000,00	2.051.000,00
28 846 902	MANUTENÇÃO DAS ATIVIDADES PREVIDENCIÁRIAS DO RPPS		20.000,00	20.000,00
28 846 10008	CONSÓRCIO DOM MARIANO	2.000,00		2.000,00
99	Reserva de Contingência	1.378.000,00	2.395.000,00	3.773.000,00
99 999	Reserva de Contingência	1.378.000,00	2.395.000,00	3.773.000,00
99 999 902	MANUTENÇÃO DAS ATIVIDADES PREVIDENCIÁRIAS DO RPPS		2.395.000,00	2.395.000,00
99 999 9999	RESERVA DE CONTIGÊNCIA	1.378.000,00		1.378.000,00
Total		63.452.000,00	85.348.000,00	148.800.000,00
TOTAL GERAL		63.452.000,00	85.348.000,00	148.800.000,00

Entidades Consolidadas: Prefeitura Municipal de Pesqueira, Câmara Municipal de Pesqueira (Dados externos até 2018), Fundo Municipal de Saúde de Pesqueira, Fundo Municipal de Assistência Social de Pesqueira, Instituto de Previdência dos Servidores Municipais de Pesqueira, Fundo Municipal de Defesa dos Direitos da Criança e do Adolescente - FUNDECA, Câmara Municipal de Pesqueira, CONSÓRCIO DOS MUNICÍPIOS PERNAMBUCANOS, Consórcio Público Intermunicipal do Agreste Pernambucano e Fronteiras - CONIAPE, Fundo Municipal de Educação de Pesqueira, Câmara Municipal de Pesqueira, Consórcio Dom Mariano - CONDOMAR



Município de Pesqueira

Praça Comendador José Didier, s/n - Centro - 55.200-000 - Pesqueira/ PE
 CNPJ: 10.264.406/0001-35 Fone: 87 3835-8715 prefeituramunicipaldepesqueira@hotmail.com
<http://www.pesqueira.pe.gov.br/>

Usuário: Gustavo Caldas

Chave de Autenticação
1637-3784-305Página
1 / 7

Anexo 9 da Lei Nº 4.320/64 - Demonstrativo da Despesa por Órgãos e Funções

Valores em R\$ - Período: Orçamento/2021

Órgão	Legislativa	Judiciária	Essencial à Justiça	Administração	Defesa Nacional
Unidade Orçamentária					
2000 - PODER EXECUTIVO				1.400.070,00	
2002 - GABINETE DO PREFEITO				1.194.070,00	
2006 - CONTROLADORIA MUNICIPAL				206.000,00	
3000 - SECRETARIA DE GOVERNO E PLANEJAMENTO				2.023.000,00	
3001 - ASSESSORIA DE IMPRENSA				139.000,00	
3002 - DEPARTAMENTO DE ASSUNTOS INDIGENAS				50.000,00	
3003 - DEPARTAMENTO DE PLANEJAMENTO				1.834.000,00	
4000 - SECRETARIA DE FINANÇAS				2.237.000,00	
4001 - DEPARTAMENTO DE CONTABILIDADE				1.384.000,00	
4002 - DEPARTAMENTO DE ARRECAÇÃO				135.000,00	
4003 - DEPARTAMENTO DE TESOUREARIA				718.000,00	
5000 - SECRETARIA DE ADMINISTRAÇÃO E ASSUNTOS JURÍDICOS				4.000.000,00	
5001 - ASSESSORIA JURÍDICA				234.000,00	
5002 - DEPARTAMENTO DE ADMINISTRAÇÃO				3.548.000,00	
5003 - DEPARTAMENTO DE RECURSOS HUMANOS				79.000,00	
5004 - DEPARTAMENTO DE MATERIAL E PATRIMÔNIO				107.000,00	
5005 - DEPARTAMENTO DE TRANSPORTE				32.000,00	
6000 - SECRETARIA DE ARTICULAÇÃO INSTITUCIONAL				118.000,00	
6001 - CASA DE PESQUEIRA				118.000,00	
9000 - SECRETARIA DE ESPORTE E JUVENTUDE				324.000,00	
9002 - DEPARTAMENTO DE ESPORTE				324.000,00	
12000 - SECRETARIA DE AGRICULTURA, ABASTECIMENTO E RECURSOS HÍDRICOS				58.000,00	
12002 - DEPARTAMENTO DE IRRIGAÇÃO E RECURSOS HÍDRICOS				58.000,00	
13000 - SECRETARIA DE TURISMO E CULTURA				851.000,00	
13001 - DEPARTAMENTO DE ADMINISTRAÇÃO				851.000,00	
14000 - FUNDAÇÃO DE CULTURA ZEFERINO GALVÃO				226.000,00	
14001 - DEPARTAMENTO DE ADMINISTRAÇÃO				131.000,00	
14002 - DEPARTAMENTO DE PATRIMÔNIO				44.000,00	
14003 - DEPARTAMENTO DE ASSUNTOS CULTURAIS				51.000,00	
24000 - SECRETARIA MUNICIPAL DE MEIO AMBIENTE E SERVIÇOS URBANOS				943.000,00	
24001 - GABINETE DO SECRETÁRIO				943.000,00	
17000 - INSTITUTO DE PREVIDÊNCIA DOS SERVIDORES MUNICIPAIS (ENTIDADE SUPERVISIONADA)				645.200,00	
17001 - INSTITUTO DE PREVIDÊNCIA DOS SERVIDORES MUNICIPAIS (ENTIDADE SUPERVISIONADA)				645.200,00	
22000 - ENTIDADE SUPERVISIONADA				5.000,00	
22001 - CONSÓRCIO PÚBLICO INTERMUNICIPAL DO AGRESTE PERNAMBUCANO E FRONTEIRAS - CONIAPE				5.000,00	
1000 - CÂMARA MUNICIPAL	4.450.000,00				
1001 - CORPO DELIBERATIVO	2.487.000,00				
1002 - SECRETARIA DA CÂMARA	1.963.000,00				
25000 - Consórcio Dom Mariano - CONDOMAR				63.902,00	
25001 - SECRETARIA EXECUTIVA				31.902,00	
25005 - NÚCLEO INTERMUNICIPAL DE INFRA-ESTRUTURA				32.000,00	
Total	4.450.000,00			12.894.172,00	



Município de Pesqueira

Praça Comendador José Didier, s/n - Centro - 55.200-000 - Pesqueira/ PE
 CNPJ: 10.264.406/0001-35 Fone: 87 3835-8715 prefeituramunicipaldepesqueira@hotmail.com
<http://www.pesqueira.pe.gov.br/>

Usuário: Gustavo Caldas

Chave de Autenticação
1637-3784-305

Página
2 / 7

Anexo 9 da Lei Nº 4.320/64 - Demonstrativo da Despesa por Órgãos e Funções

Valores em R\$ - Período: Orçamento/2021

Órgão	Segurança Pública	Relações Exteriores	Assistência Social	Previdência Social	Saúde
Unidade Orçamentária					
2000 - PODER EXECUTIVO	116.000,00				
2002 - GABINETE DO PREFEITO	116.000,00				
5000 - SECRETARIA DE ADMINISTRAÇÃO E ASSUNTOS JURÍDICOS	115.000,00				
5002 - DEPARTAMENTO DE ADMINISTRAÇÃO	115.000,00				
16000 - SECRETARIA DE SAÚDE					34.971.130,00
16001 - DEPARTAMENTO DE ADMINISTRAÇÃO					11.813.000,00
16002 - FUNDO MUNICIPAL DE SAÚDE (ENTIDADE SUPERVISIONADA)					23.158.130,00
7000 - SECRETARIA DE ASSISTÊNCIA SOCIAL E CIDADANIA			7.942.920,25		
7003 - FUNDO MUNICIPAL DE ASSISTÊNCIA SOCIAL (ENTIDADE SUPERVISIONADA)			5.745.000,00		
7004 - FUNDO DE DIREITO DA CRIANÇA E DO ADOLESCENTE - FUNDECA			1.348.920,25		
7005 - FUNDO MUNICIPAL DO IDOSO			849.000,00		
17000 - INSTITUTO DE PREVIDÊNCIA DOS SERVIDORES MUNICIPAIS (ENTIDADE SUPERVISIONADA)				12.352.800,00	
17001 - INSTITUTO DE PREVIDÊNCIA DOS SERVIDORES MUNICIPAIS (ENTIDADE SUPERVISIONADA)				12.352.800,00	
22000 - ENTIDADE SUPERVISIONADA					1.274.000,00
22001 - CONSÓRCIO PÚBLICO INTERMUNICIPAL DO AGRESTE PERNAMBUCANO E FRONTEIRAS - CONIAPE					1.274.000,00
25000 - Consórcio Dom Mariano - CONDOMAR					34.129,25
25002 - NÚCLEO INTERMUNICIPAL DE SAÚDE E MATERNO INFANTIL					34.129,25
25006 - NÚCLEO DE SEGURANÇA ALIMENTAR	32.000,00				
25007 - NÚCLEO RECUPERAÇÃO/COMPENSAÇÃO PREVIDENCIÁRIA - COMPREV				32.000,00	
Total	263.000,00		7.942.920,25	12.384.800,00	36.279.259,25



Município de Pesqueira

Praça Comendador José Didier, s/n - Centro - 55.200-000 - Pesqueira/ PE
 CNPJ: 10.264.406/0001-35 Fone: 87 3835-8715 prefeituramunicipaldepesqueira@hotmail.com
<http://www.pesqueira.pe.gov.br/>

Usuário: Gustavo Caldas

Chave de Autenticação
1637-3784-305Página
3 / 7

Anexo 9 da Lei Nº 4.320/64 - Demonstrativo da Despesa por Órgãos e Funções

Valores em R\$ - Período: Orçamento/2021

Órgão	Trabalho	Educação	Cultura	Direitos da Cidadania	Urbanismo
Unidade Orçamentária					
2000 - PODER EXECUTIVO				69.000,00	
2005 - COORDENADORIA MUNICIPAL DE POLÍTICAS PARA AS MULHERES				69.000,00	
3000 - SECRETARIA DE GOVERNO E PLANEJAMENTO				19.000,00	
3003 - DEPARTAMENTO DE PLANEJAMENTO				19.000,00	
3005 - FUNDO DE DESENVOLVIMENTO MUNICIPAL DE PESQUEIRA					268.000,00
13000 - SECRETARIA DE TURISMO E CULTURA			1.811.000,00		
13002 - DEPARTAMENTO DE PROMOÇÃO E EVENTOS			1.584.000,00		
13004 - FUNDO MUNICIPAL DE TURISMO E CULTURA			227.000,00		
20000 - SECRETARIA MUNICIPAL DE INFRAESTRUTURA					9.656.930,00
20001 - DEPARTAMENTO DE ADMINISTRAÇÃO					6.732.000,00
20002 - DEPARTAMENTO DE SANEAMENTO, OBRAS E RODOVIAS					2.924.930,00
24000 - SECRETARIA MUNICIPAL DE MEIO AMBIENTE E SERVIÇOS URBANOS					299.000,00
24003 - DEPARTAMENTO DE CONTROLE AMBIENTAL					11.000,00
24005 - DEPARTAMENTO DE URBANISMO					288.000,00
22000 - ENTIDADE SUPERVISIONADA					29.500,00
22001 - CONSÓRCIO PÚBLICO INTERMUNICIPAL DO AGRESTE PERNAMBUCANO E FRONTEIRAS - CONIAPE					29.500,00
8000 - SECRETARIA DE EDUCAÇÃO		47.215.720,50			
8001 - DEPARTAMENTO DE ADMINISTRAÇÃO		4.836.000,00			
8002 - DEPARTAMENTO DE ENSINO		3.828.870,50			
8004 - DEPARTAMENTO DE JOVENS E ADULTOS		401.850,00			
8006 - DEPARTAMENTO DE ORIENTAÇÃO A MERENDA E EVENTOS		1.534.000,00			
8007 - FUNDO DE DESENVOLVIMENTO DA EDUCAÇÃO BÁSICA-FUNDEB		36.615.000,00			
Total		47.215.720,50	1.811.000,00	88.000,00	10.253.430,00



Município de Pesqueira

Praça Comendador José Didier, s/n - Centro - 55.200-000 - Pesqueira/ PE
 CNPJ: 10.264.406/0001-35 Fone: 87 3835-8715 prefeituramunicipaldepesqueira@hotmail.com
<http://www.pesqueira.pe.gov.br/>

Usuário: Gustavo Caldas

Chave de Autenticação
1637-3784-305Página
4 / 7

Anexo 9 da Lei Nº 4.320/64 - Demonstrativo da Despesa por Órgãos e Funções

Valores em R\$ - Período: Orçamento/2021

Órgão	Unidade Orçamentária	Habitação	Saneamento	Gestão Ambiental	Ciência e Tecnologia	Agricultura
3000	SECRETARIA DE GOVERNO E PLANEJAMENTO				100.000,00	
	3003 - DEPARTAMENTO DE PLANEJAMENTO				100.000,00	
12000	SECRETARIA DE AGRICULTURA, ABASTECIMENTO E RECURSOS HÍDRICOS					2.525.698,00
	12001 - DEPARTAMENTO DE ABASTECIMENTO					2.372.698,00
	12002 - DEPARTAMENTO DE IRRIGAÇÃO E RECURSOS HÍDRICOS		145.000,00			
	12003 - DEPARTAMENTO DE CONTROLE E PRODUÇÃO ANIMAL					153.000,00
20000	SECRETARIA MUNICIPAL DE INFRAESTRUTURA		582.000,00			
	20002 - DEPARTAMENTO DE SANEAMENTO, OBRAS E RODOVIAS		582.000,00			
24000	SECRETARIA MUNICIPAL DE MEIO AMBIENTE E SERVIÇOS URBANOS		70.000,00	2.207.000,00		
	24003 - DEPARTAMENTO DE CONTROLE AMBIENTAL		70.000,00	2.192.000,00		
	24004 - FUNDO MUNICIPAL DE MEIO AMBIENTE			15.000,00		
7000	SECRETARIA DE ASSISTÊNCIA SOCIAL E CIDADANIA	104.000,00				
	7003 - FUNDO MUNICIPAL DE ASSISTÊNCIA SOCIAL (ENTIDADE SUPERVISIONADA)	104.000,00				
25000	Consórcio Dom Mariano - CONDOMAR		32.000,00			
	25003 - NÚCLEO INTERMUNICIPAL DE SANEAMENTO BÁSICO		32.000,00			
Total		104.000,00	829.000,00	2.207.000,00	100.000,00	2.525.698,00



Município de Pesqueira

Praça Comendador José Didier, s/n - Centro - 55.200-000 - Pesqueira/ PE
 CNPJ: 10.264.406/0001-35 Fone: 87 3835-8715 prefeituramunicipaldepesqueira@hotmail.com
<http://www.pesqueira.pe.gov.br/>

Usuário: Gustavo Caldas

Chave de Autenticação
1637-3784-305

Página
5 / 7

Anexo 9 da Lei Nº 4.320/64 - Demonstrativo da Despesa por Órgãos e Funções

Valores em R\$ - Período: Orçamento/2021

Órgão	Unidade Orçamentária	Organização Agrária	Indústria	Comércio e Serviços	Comunicações	Energia
3000	SECRETARIA DE GOVERNO E PLANEJAMENTO				17.000,00	
	3001 - ASSESSORIA DE IMPRENSA				17.000,00	
	3004 - DEPARTAMENTO DE INCENTIVO A INDUSTRIA E COMERCIO		15.000,00	121.000,00		
13000	SECRETARIA DE TURISMO E CULTURA			135.000,00		
	13002 - DEPARTAMENTO DE PROMOÇÃO E EVENTOS			135.000,00		
24000	SECRETARIA MUNICIPAL DE MEIO AMBIENTE E SERVIÇOS URBANOS					100.000,00
	24005 - DEPARTAMENTO DE URBANISMO					100.000,00
25000	Consórcio Dom Mariano - CONDOMAR					32.000,00
	25004 - NÚCLEO INTERMUNICIPAL DE ILUMINAÇÃO PÚBLICA					32.000,00
	Total		15.000,00	256.000,00	17.000,00	132.000,00



Município de Pesqueira

Praça Comendador José Didier, s/n - Centro - 55.200-000 - Pesqueira/ PE
 CNPJ: 10.264.406/0001-35 Fone: 87 3835-8715 prefeituramunicipaldepesqueira@hotmail.com
<http://www.pesqueira.pe.gov.br/>

Usuário: Gustavo Caldas

Chave de Autenticação
1637-3784-305Página
6 / 7

Anexo 9 da Lei Nº 4.320/64 - Demonstrativo da Despesa por Órgãos e Funções

Valores em R\$ - Período: Orçamento/2021

Órgão	Unidade Orçamentária	Transporte	Desporto e Lazer	Encargos Especiais	Reserva de Contingência	Total
2000	PODER EXECUTIVO					1.585.070,00
	2002 - GABINETE DO PREFEITO					1.310.070,00
	2005 - COORDENADORIA MUNICIPAL DE POLÍTICAS PARA AS MULHERES					69.000,00
	2006 - CONTROLADORIA MUNICIPAL					206.000,00
3000	SECRETARIA DE GOVERNO E PLANEJAMENTO					2.563.000,00
	3001 - ASSESSORIA DE IMPRENSA					156.000,00
	3002 - DEPARTAMENTO DE ASSUNTOS INDIGENAS					50.000,00
	3003 - DEPARTAMENTO DE PLANEJAMENTO					1.953.000,00
	3004 - DEPARTAMENTO DE INCENTIVO A INDUSTRIA E COMERCIO					136.000,00
	3005 - FUNDO DE DESENVOLVIMENTO MUNICIPAL DE PESQUEIRA					268.000,00
4000	SECRETARIA DE FINANÇAS					8.020.000,00
	4001 - DEPARTAMENTO DE CONTABILIDADE					1.384.000,00
	4002 - DEPARTAMENTO DE ARRECAÇÃO					135.000,00
	4003 - DEPARTAMENTO DE TESOURARIA			4.405.000,00		5.123.000,00
	4099 - RESERVA DE CONTINGÊNCIA				1.378.000,00	1.378.000,00
5000	SECRETARIA DE ADMINISTRAÇÃO E ASSUNTOS JURÍDICOS					4.115.000,00
	5001 - ASSESSORIA JURÍDICA					234.000,00
	5002 - DEPARTAMENTO DE ADMINISTRAÇÃO					3.663.000,00
	5003 - DEPARTAMENTO DE RECURSOS HUMANOS					79.000,00
	5004 - DEPARTAMENTO DE MATERIAL E PATRIMÔNIO					107.000,00
	5005 - DEPARTAMENTO DE TRANSPORTE					32.000,00
6000	SECRETARIA DE ARTICULAÇÃO INSTITUCIONAL					118.000,00
	6001 - CASA DE PESQUEIRA					118.000,00
9000	SECRETARIA DE ESPORTE E JUVENTUDE					476.000,00
	9002 - DEPARTAMENTO DE ESPORTE					152.000,00
12000	SECRETARIA DE AGRICULTURA, ABASTECIMENTO E RECURSOS HÍDRICOS					2.728.698,00
	12001 - DEPARTAMENTO DE ABASTECIMENTO					2.372.698,00
	12002 - DEPARTAMENTO DE IRRIGAÇÃO E RECURSOS HÍDRICOS					203.000,00
	12003 - DEPARTAMENTO DE CONTROLE E PRODUÇÃO ANIMAL					153.000,00
13000	SECRETARIA DE TURISMO E CULTURA					2.797.000,00
	13001 - DEPARTAMENTO DE ADMINISTRAÇÃO					851.000,00
	13002 - DEPARTAMENTO DE PROMOÇÃO E EVENTOS					1.719.000,00
	13004 - FUNDO MUNICIPAL DE TURISMO E CULTURA					227.000,00
14000	FUNDAÇÃO DE CULTURA ZEFERINO GALVÃO					226.000,00
	14001 - DEPARTAMENTO DE ADMINISTRAÇÃO					131.000,00
	14002 - DEPARTAMENTO DE PATRIMÔNIO					44.000,00
	14003 - DEPARTAMENTO DE ASSUNTOS CULTURAIS					51.000,00
20000	SECRETARIA MUNICIPAL DE INFRAESTRUTURA					10.268.930,00
	20001 - DEPARTAMENTO DE ADMINISTRAÇÃO					6.732.000,00
	20002 - DEPARTAMENTO DE SANEAMENTO, OBRAS E RODOVIAS					3.536.930,00
24000	SECRETARIA MUNICIPAL DE MEIO AMBIENTE E SERVIÇOS URBANOS					3.619.000,00
	24001 - GABINETE DO SECRETÁRIO					943.000,00
	24003 - DEPARTAMENTO DE CONTROLE AMBIENTAL					2.273.000,00
	24004 - FUNDO MUNICIPAL DE MEIO AMBIENTE					15.000,00
	24005 - DEPARTAMENTO DE URBANISMO					388.000,00
16000	SECRETARIA DE SAÚDE					34.971.130,00
	16001 - DEPARTAMENTO DE ADMINISTRAÇÃO					11.813.000,00
	16002 - FUNDO MUNICIPAL DE SAÚDE (ENTIDADE SUPERVISIONADA)					23.158.130,00
		30.000,00	152.000,00			182.000,00



Município de Pesqueira

Praça Comendador José Didier, s/n - Centro - 55.200-000 - Pesqueira/ PE
 CNPJ: 10.264.406/0001-35 Fone: 87 3835-8715 prefeituramunicipaldepesqueira@hotmail.com
<http://www.pesqueira.pe.gov.br/>

Usuário: Gustavo Caldas

Chave de Autenticação
1637-3784-305Página
7 / 7

Anexo 9 da Lei Nº 4.320/64 - Demonstrativo da Despesa por Órgãos e Funções

Valores em R\$ - Período: Orçamento/2021

Orgão	Unidade Orçamentária	Transporte	Desporto e Lazer	Encargos Especiais	Reserva de Contingência	Total
7000	SECRETARIA DE ASSISTÊNCIA SOCIAL E CIDADANIA					8.046.920,25
	7003 - FUNDO MUNICIPAL DE ASSISTÊNCIA SOCIAL (ENTIDADE SUPERVISIONADA)					5.849.000,00
	7004 - FUNDO DE DIREITO DA CRIANÇA E DO ADOLESCENTE - FUNDECA					1.348.920,25
	7005 - FUNDO MUNICIPAL DO IDOSO					849.000,00
17000	INSTITUTO DE PREVIDÊNCIA DOS SERVIDORES MUNICIPAIS (ENTIDADE SUPERVISIONADA)			60.000,00	2.395.000,00	15.453.000,00
	17001 - INSTITUTO DE PREVIDÊNCIA DOS SERVIDORES MUNICIPAIS (ENTIDADE SUPERVISIONADA)			60.000,00	2.395.000,00	15.453.000,00
22000	ENTIDADE SUPERVISIONADA					1.308.500,00
	22001 - CONSÓRCIO PÚBLICO INTERMUNICIPAL DO AGRESTE PERNAMBUCANO E FRONTEIRAS - CONIAPE					1.308.500,00
8000	SECRETARIA DE EDUCAÇÃO					47.215.720,50
	8001 - DEPARTAMENTO DE ADMINISTRAÇÃO					4.836.000,00
	8002 - DEPARTAMENTO DE ENSINO					3.828.870,50
	8004 - DEPARTAMENTO DE JOVENS E ADULTOS					401.850,00
	8006 - DEPARTAMENTO DE ORIENTAÇÃO A MERENDA E EVENTOS					1.534.000,00
	8007 - FUNDO DE DESENVOLVIMENTO DA EDUCAÇÃO BÁSICA-FUNDEB					36.615.000,00
1000	CÂMARA MUNICIPAL					5.060.000,00
	1001 - CORPO DELIBERATIVO					2.487.000,00
	1002 - SECRETARIA DA CÂMARA			610.000,00		2.573.000,00
25000	Consórcio Dom Mariano - CONDOMAR			2.000,00		228.031,25
	25001 - SECRETARIA EXECUTIVA			2.000,00		33.902,00
	25002 - NÚCLEO INTERMUNICIPAL DE SAÚDE E MATERNO INFANTIL					34.129,25
	25003 - NÚCLEO INTERMUNICIPAL DE SANEAMENTO BÁSICO					32.000,00
	25004 - NÚCLEO INTERMUNICIPAL DE ILUMINAÇÃO PÚBLICA					32.000,00
	25005 - NÚCLEO INTERMUNICIPAL DE INFRA-ESTRUTURA					32.000,00
	25006 - NÚCLEO DE SEGURANÇA ALIMENTAR					32.000,00
	25007 - NÚCLEO RECUPERAÇÃO/COMPENSAÇÃO PREVIDENCIÁRIA - COMPREV					32.000,00
Total		30.000,00	152.000,00	5.077.000,00	3.773.000,00	148.800.000,00

Resumo

Total das Funções	148.800.000,00
TOTAL GERAL	148.800.000,00

Entidades Consolidadas: Prefeitura Municipal de Pesqueira, Câmara Municipal de Pesqueira (Dados externos até 2018), Fundo Municipal de Saúde de Pesqueira, Fundo Municipal de Assistência Social de Pesqueira, Instituto de Previdência dos Servidores Municipais de Pesqueira, Fundo Municipal de Defesa dos Direitos da Criança e do Adolescente - FUNDECA, Câmara Municipal de Pesqueira, CONSÓRCIO DOS MUNICÍPIOS PERNAMBUCANOS, Consórcio Público Intermunicipal do Agreste Pernambucano e Fronteiras - CONIAPE, Fundo Municipal de Educação de Pesqueira, Câmara Municipal de Pesqueira, Consórcio Dom Mariano - CONDOMAR



MUNICÍPIO DE PESQUEIRA
ESTADO DE PERNAMBUCO

DESCRIÇÃO DAS FINALIDADES DOS ORGÃOS

ORGÃO	DESCRIÇÃO DAS FINALIDADE
GABINETE DO PREFEITO	<p>O gabinete do Prefeito é o órgão que tem por finalidade prestar assessoramento técnico imediato e direto ao prefeito em assuntos técnicos, administrativos e de planejamento; de exercer as funções de programação, execução e controle das atividades cerimoniais e de relações públicas, desenvolvendo também funções de Secretaria executiva; planejar e ordenar as atividades do Prefeito em seus aspectos sociais, protocolares e de representação.</p>
SECRETARIA DE ADMINISTRAÇÃO E ASSUNTOS JURIDICOS	<p>Compete à Secretaria de Administração o planejamento, supervisão, direção, coordenação de programas; orientar a administração pública, prestar apoio ao Prefeito na execução direta dos atos de gestão, coordenação e decisão quanto às atividades, projetos e programas no âmbito da administração municipal; a formulação de políticas e a coordenação de atividades de treinamento, desenvolvimento e valorização profissional e gerencial do pessoal da Prefeitura, bem como o apoio à avaliação de desempenho individual e a gestão do sistema de carreiras; a promoção e coordenação de atividades de recrutamento, seleção, controle e lotação de pessoal e demais atividades de natureza administrativa relacionadas aos recursos humanos da Prefeitura; a formulação de políticas e a promoção e coordenação de atividades relacionadas à segurança no trabalho, ao bem-estar e aos benefícios para o pessoal da Prefeitura; a padronização, aquisição, contratação, guarda, distribuição e controle de materiais, bens e serviços para as atividades da Prefeitura; a gestão e execução do processamento das licitações para a aquisição de materiais, bens e serviços; o tombamento, registro, conservação e controle dos bens públicos móveis e imóveis do Município; a promoção e coordenação dos serviços de limpeza, vigilância, copa, portaria e telefonia dos Prédios Públicos e a reprodução de papéis e documentos nas dependências da Prefeitura; administração e controle da frota de veículos da Prefeitura para transporte interno e</p>



MUNICÍPIO DE PESQUEIRA
ESTADO DE PERNAMBUCO

	<p>dos serviços afins contratados a terceiros, exceto transporte escolar; a normatização e padronização das atividades e processos administrativos; prestar assessoramento técnico imediato e direto ao prefeito em assuntos técnicos e administrativos; planejar e ordenar as atividades da administração municipal em seus aspectos técnicos; manter a articulação entre os órgãos institucionais do Município ou fora dele, visando o desenvolvimento das instituições, objetivando alcançar os fins buscados pela administração; auxiliar na articulação, elaboração e análise de propostas de atos administrativos, mensagens, decretos e projetos de leis da alçada e iniciativa do Prefeito Municipal; a formulação, coordenação e execução de políticas e do plano diretor de informática da Administração Municipal; a promoção, coordenação, execução e monitoramento do desenvolvimento e programação de sistemas informatizados para a Prefeitura; o desempenho de outras competências afins.</p>
<p>SECRETARIA DE FINANÇAS</p>	<p>Compete à Secretaria de Finanças executar a política econômica e financeira do município e as atividades referentes ao lançamento, fiscalização e arrecadação dos tributos e rendas municipais; ao recebimento, pagamento, guarda, movimentação e controle dos valores em moeda e outros valores pertencentes ao Município; a promoção de pesquisas, previsões, estudos e diagnósticos sobre aspectos financeiros, tributários e fiscais do Município, bem como em relação às contas públicas, quanto ao endividamento e investimento, e à qualidade dos gastos da Prefeitura; a formulação e execução de políticas financeiras, tributárias e fiscais da Prefeitura, na sua área de competência; a normatização e padronização das atividades contábeis e do controle financeiro interno das entidades e órgãos do Governo Municipal; a formulação da programação financeira da Prefeitura e o controle de sua execução; a execução, fiscalização e controle da evolução da arrecadação dos tributos e receitas municipais; a gestão e o controle da execução orçamentária das despesas e receitas do Município; a administração da dívida ativa do Município e execução da cobrança amigável; a prestação de atendimento e informações ao contribuinte em</p>



MUNICÍPIO DE PESQUEIRA
ESTADO DE PERNAMBUCO

	<p>questões de natureza financeira e tributária de competência do Município; a realização da escrituração contábil das despesas, receitas, operações de crédito e outros ingressos financeiros do Município; a inscrição dos débitos tributários na dívida ativa e a manutenção e atualização do Plano de Contas do Município; a preparação de balancetes, relatórios contábeis e balanços anuais do Município e a consolidação dos demonstrativos contábeis dos fundos, autarquias e outros órgãos da administração municipal; prestação de contas dos recursos transferidos para o Município por outras esferas de poder; a elaboração da Lei de Diretrizes Orçamentárias, do Plano Plurianual, da Proposta Orçamentária em conjunto com as demais secretarias; o desempenho de outras competências afins.</p>
<p>SECRETARIA DE GOVERNO E PLANEJAMENTO</p>	<p>A Secretaria Municipal de Planejamento tem por finalidade realizar estudos e pesquisas para as ações, projetos, processos e planejamento das atividades do Governo Municipal, visando à otimização de recursos materiais, humanos e financeiros, competindo-lhe: formular e coordenar a política municipal de desenvolvimento urbano e rural; alocar recursos e compatibilizar programas, projetos e atividades de desenvolvimento urbano e rural, de infraestrutura, de habitação, de saneamento e de telecomunicações, com os níveis federal e estadual; articular-se com instituições públicas, privadas e não governamentais relacionadas ao seu âmbito de atuação, visando à cooperação técnica e à integração de ações setoriais com impacto sobre a gestão urbana, a competitividade e sustentabilidade da cidade e a qualidade de vida dos cidadãos; normatizar, monitorar e avaliar a realização de ações de planejamento, intervenção e gestão urbana; realizar projetos para infraestrutura e serviços urbanos; formular e propor ações com vistas a integrar os diversos projetos desenvolvidos pela administração pública municipal; promover a articulação política-administrativa entre os Órgãos que compõem a estrutura organizacional interna do Poder Executivo; prestar assessoria especializada ao Prefeito nas diversas áreas da Administração, especialmente através da emissão de análise técnica sobre atos de gestão administrativa; coordenar a</p>



MUNICÍPIO DE PESQUEIRA
ESTADO DE PERNAMBUCO

	<p>atuação administrativa visando atender aos objetivos e metas de governo; desenvolver processo contínuo e permanente de modernização administrativa, com vistas à integração, racionalização e eficiência das rotinas, métodos e processos de trabalho, no âmbito da Administração Direta do Executivo Municipal; planejar, programar, controlar, fiscalizar e avaliar os resultados na atuação administrativa; acompanhar, junto ao Poder Legislativo Municipal, o andamento de projetos de lei de interesse do Município.</p>
SECRETARIA DE TURISMO	<p>A referida Secretaria tem por finalidade desenvolver políticas públicas visando o incremento das atividades turísticas como, preservação do patrimônio histórico, cultural e ecológico e como fonte geradora de cidadania. Planejar, coordenar e executar programas, eventos e atividades, apoiar as iniciativas da comunidade, voltadas às atividades turísticas.</p>
SECRETARIA DE EDUCAÇÃO	<p>Compete à Secretaria de Educação desenvolver as ações relativas à universalização da educação em todos os níveis; as expressões e socializações culturais de promoção do homem e inclusão social; a instalação, manutenção, ampliação, adequação e legalização de estabelecimentos de ensino; a elaboração, execução e avaliação do Plano Municipal de Educação em regime de colaboração com o Estado e a União; a formulação, coordenação, execução e monitoramento de políticas, planos e programas municipais de educação; a promoção de estudos, pesquisas e diagnósticos visando a subsidiar a formulação de políticas e planos, para a atuação da Secretaria e o aprimoramento do Sistema de Educação; a organização e manutenção de sistemas de informações e indicadores relativos à situação atual e evolução do ensino infantil, fundamental I e II no Município; a formulação de diretrizes, normas e modelos pedagógicos, curriculares e tecnológicos para a execução e avaliação do processo de educação infantil, fundamental na rede pública municipal; a programação, coordenação, gestão e execução dos processos de ensino fundamental e infantil nas unidades e instalações da rede municipal; a organização, gestão e execução da assistência ao educando, do acesso e integração dos alunos à rede pública, da oferta de vagas e do fornecimento de merenda escolar; a valorização, qualificação e aperfeiçoamento do quadro docente da Secretaria; o</p>



MUNICÍPIO DE PESQUEIRA
ESTADO DE PERNAMBUCO

	<p>planejamento, construção, instalação e manutenção das unidades e equipamentos na rede municipal de ensino; a formulação, administração e controle de convênios, acordos e contratos com a União, o Estado e outras entidades para o desenvolvimento de projetos e ações em educação, na área de competência do Município; o apoio ao estudante de outras modalidades de ensino que não seja da competência do Município para proporcionar acesso e frequência escolar, inclusive do estudante universitário; Planejar e coordenar ações voltadas à formação intelectual, moral e cívica; o desempenho de outras competências afins.</p>
SECRETARIA DE ESPORTE E JUVENTUDE	<p>Compete a Secretaria de Esporte e Juventude coordenar, executar e promover atividades esportivas; promover a inclusão social por intermédio do esporte, do lazer e da juventude, mecanismos que são fundamentais para o crescimento do indivíduo e, principalmente, na formação da cidadania.</p>
SECRETARIA DE AGRICULTURA, ABASTECIMENTO E RECURSOS HÍDRICOS	<p>Compete a Secretaria de Agricultura, Abastecimento, e Recursos Hídricos promover o bom desenvolvimento rural sustentável por meio de ações que visem, sobre tudo, o fortalecimento da agricultura familiar, do agronegócio e de políticas que promovam o aumento da produção e da produtividade no campo e melhore a qualidade de vida do homem do campo;</p>
FUNDO MUNICIPAL DE DEFESA DOS DIREITOS DA CRIANÇA E DO ADOLESCENTE	<p>Compete ao Fundo Municipal de Defesa dos Direitos da Criança e do Adolescente, a viabilização das políticas, programas e ações de promoção, proteção e defesa dos direitos da criança e do adolescente.</p>
SECRETARIA DE INFRAESTRUTURA	<p>À Secretaria Municipal de Infraestrutura compete planejar, manter, fiscalizar, controlar e executar, por administração direta ou indiretamente via prestação de serviços de terceiros, os serviços urbanos relativos à limpeza, coleta, transporte, destinação e tratamento dos resíduos sólidos urbanos, conservação e iluminação dos espaços, logradouros e vias públicas do município e dos cemitérios públicos municipais.</p>



MUNICÍPIO DE PESQUEIRA
ESTADO DE PERNAMBUCO

<p>FUNDO MUNICIPAL DE ASSISTÊNCIA SOCIAL E CIDADANIA</p>	<p>Compete ao Fundo Municipal de Assistência Social a promoção atendimento integral à população de baixa renda, buscando a inclusão social e a redução das desigualdades sociais, através de políticas compensatórias e com programas específicos para a redução das situações de riscos e de alta vulnerabilidade; formulação, coordenação e execução de políticas e planos municipais de desenvolvimento comunitário, de promoção social e cidadania, e do acesso de todos os cidadãos a bens, serviços e direitos; a promoção, coordenação e execução de ações e medidas voltadas para o atendimento à criança e ao adolescente e para a atenção as famílias e grupos sociais em situação de risco; a promoção e coordenação de ações e medidas voltadas para a defesa dos direitos humanos, o acesso igualitário às políticas sociais, a valorização do indivíduo e o fortalecimento da cidadania; a formulação, administração e controle de convênios, acordos e contratos com a União, o Estado e outras entidades para o desenvolvimento de projetos de ações sociais e de cidadania, na área de competência do Município; ações no sentido de promover, incentivar, comandar, apoiar e executar a política habitacional; o desempenho de outras competências afins.</p>
---	---



MUNICÍPIO DE PESQUEIRA
ESTADO DE PERNAMBUCO

<p>FUNDO MUNICIPAL DE SAÚDE</p>	<p>Compete ao Fundo Municipal de Saúde, desenvolver as ações de saúde no âmbito da prevenção, da promoção e da vigilância à saúde, compreendendo a vigilância sanitária, epidemiológica e o controle de doenças e assistência à saúde, segundo as prerrogativas do Sistema Único de Saúde – SUS; a formulação e monitoramento de políticas e planos municipais de saúde, segundo as diretrizes do Conselho Municipal de Saúde e em articulação com as demais secretarias municipais pertinentes; a coordenação, gestão e avaliação do Sistema Único de Saúde - SUS, no âmbito municipal, participação nos seus diferentes fóruns e comitês e administração do Fundo Municipal de Saúde; a organização, operação e atualização permanente de sistemas de informações e indicadores relativos às condições de saúde no Município, tendo em vista o atendimento às necessidades de informação, internas e das instância estadual e federal pertinente; a promoção e prestação dos serviços de atenção primária e de saúde da família; a promoção dos serviços de vigilância em saúde e realização de campanhas de esclarecimento e de imunização em articulação com os governos federal e estadual; a administração e execução dos serviços de assistência hospitalar, ambulatorial, odontológica, farmacêutica e laboratorial, no âmbito de competência do Município, em articulação com órgãos competentes do Estado e da União; a execução da política de insumos e equipamentos de saúde, no âmbito municipal; a valorização, qualificação e aperfeiçoamento dos profissionais de saúde do Município; a formulação, administração e controle de convênios, acordos e contratos com a União, o Estado e outras entidades para o desenvolvimento de projetos e ações em saúde, na área de competência do Município; o desempenho de outras competências afins.</p>
<p>INSTITUTO DE PREVIDÊNCIA DOS SERVIDORES MUNICIPAIS DE PESQUEIRA</p>	<p>Compete ao Instituto Próprio de Previdência administrar o RPPS, em cumprimento às disposições constantes na Constituição Federal da República e legislação federal pertinente, que visa dar cobertura aos riscos a que estão sujeitos os beneficiários e compreende um conjunto de benefícios.</p>



MUNICÍPIO DE PESQUEIRA
ESTADO DE PERNAMBUCO

SECRETARIA DE MEIO AMBIENTE

Compete a Secretaria de Meio Ambiente Planejar, programar, coordenar e executar a programação municipal com atribuições voltadas à defesa e a preservação do meio ambiente, integrada com os demais setores governamentais.

**DEMONSTRATIVO DE COMPATIBILIDADE ENTRE O PPA E LOA**

		PPA 2018 - 2021 - Valores em R\$					
		Valor global	2018	2019	2020	2021	Total
Unidade Gestora:	1 - Prefeitura Municipal de Pesqueira	0,00	43.328.560,00	33.389.692,00	35.982.108,00	36.516.698,00	149.217.058,00
Unidade Orçamentária:	2002 - GABINETE DO PREFEITO	0,00	1.690.000,00	1.118.000,00	1.208.000,00	1.310.070,00	5.326.070,00
Função:	4 - Administração	0,00	1.071.000,00	1.010.000,00	1.102.000,00	1.194.070,00	4.377.070,00
Subfunção:	122 - Administração Geral	0,00	1.071.000,00	1.010.000,00	1.102.000,00	1.194.070,00	4.377.070,00
Programa:	401 - GESTÃO DO GABINETE DA PREFEITA	0,00	1.071.000,00	1.010.000,00	1.102.000,00	1.194.070,00	4.377.070,00
Ação:	1.2 - Reequipamento e aquisições de material permanente para o Gabinete do Prefeito	0,00	5.000,00	10.000,00	10.000,00	10.000,00	35.000,00
	7 - 4.4.90.52.00	0,00	5.000,00	10.000,00	10.000,00	10.000,00	35.000,00
	1 - MSC - 1.001.0000 Recursos Próprios	0,00	5.000,00	10.000,00	10.000,00	10.000,00	35.000,00
Ação:	1.3 - Construções, reformas, ampliações e outras obras e instalações	0,00	6.000,00	6.000,00	6.000,00	6.000,00	24.000,00
	8 - 4.4.90.51.00	0,00	6.000,00	6.000,00	6.000,00	6.000,00	24.000,00
	1 - MSC - 1.001.0000 Recursos Próprios	0,00	6.000,00	6.000,00	6.000,00	6.000,00	24.000,00
Ação:	2.6 - Manutenção das atividades gerais do programa	0,00	1.060.000,00	994.000,00	1.086.000,00	1.178.070,00	4.318.070,00
	9 - 3.1.90.11.00	0,00	800.000,00	800.000,00	850.000,00	850.000,00	3.300.000,00
	1 - MSC - 1.001.0000 Recursos Próprios	0,00	800.000,00	800.000,00	850.000,00	850.000,00	3.300.000,00
	375 - 3.1.90.13.00	0,00	15.000,00	10.000,00	10.000,00	77.270,00	112.270,00
	1 - MSC - 1.001.0000 Recursos Próprios	0,00	15.000,00	10.000,00	10.000,00	77.270,00	112.270,00
	1554 - 3.1.90.94.00	0,00	0,00	0,00	5.000,00	5.000,00	10.000,00
	1 - MSC - 1.001.0000 Recursos Próprios	0,00	0,00	0,00	5.000,00	5.000,00	10.000,00
	376 - 3.3.90.14.00	0,00	45.000,00	20.000,00	30.000,00	30.000,00	125.000,00
	1 - MSC - 1.001.0000 Recursos Próprios	0,00	45.000,00	20.000,00	30.000,00	30.000,00	125.000,00
	377 - 3.3.90.30.00	0,00	97.000,00	70.000,00	60.000,00	84.800,00	311.800,00
	1 - MSC - 1.001.0000 Recursos Próprios	0,00	97.000,00	70.000,00	60.000,00	84.800,00	311.800,00
	378 - 3.3.90.33.00	0,00	8.000,00	8.000,00	10.000,00	10.000,00	36.000,00
	1 - MSC - 1.001.0000 Recursos Próprios	0,00	8.000,00	8.000,00	10.000,00	10.000,00	36.000,00
	379 - 3.3.90.36.00	0,00	15.000,00	6.000,00	6.000,00	6.000,00	33.000,00
	1 - MSC - 1.001.0000 Recursos Próprios	0,00	15.000,00	6.000,00	6.000,00	6.000,00	33.000,00
	380 - 3.3.90.39.00	0,00	70.000,00	70.000,00	100.000,00	100.000,00	340.000,00
	1 - MSC - 1.001.0000 Recursos Próprios	0,00	70.000,00	70.000,00	100.000,00	100.000,00	340.000,00
	381 - 3.3.90.47.00	0,00	10.000,00	10.000,00	10.000,00	10.000,00	40.000,00
	1 - MSC - 1.001.0000 Recursos Próprios	0,00	10.000,00	10.000,00	10.000,00	10.000,00	40.000,00
	1555 - 3.3.90.94.00	0,00	0,00	0,00	5.000,00	5.000,00	10.000,00
	1 - MSC - 1.001.0000 Recursos Próprios	0,00	0,00	0,00	5.000,00	5.000,00	10.000,00
Função:	6 - Segurança Pública	0,00	619.000,00	108.000,00	106.000,00	116.000,00	949.000,00
Subfunção:	182 - Defesa Civil	0,00	619.000,00	108.000,00	106.000,00	116.000,00	949.000,00
Programa:	411 - DEFESA CIVIL	0,00	619.000,00	108.000,00	106.000,00	116.000,00	949.000,00
Ação:	1.139 - Construções, reformas e obras para atendimento de contingentes emergenciais	0,00	15.000,00	10.000,00	10.000,00	10.000,00	45.000,00
	1119 - 4.4.90.51.00	0,00	15.000,00	10.000,00	10.000,00	10.000,00	45.000,00
	1 - MSC - 1.001.0000 Recursos Próprios	0,00	15.000,00	10.000,00	10.000,00	10.000,00	45.000,00

**DEMONSTRATIVO DE COMPATIBILIDADE ENTRE O PPA E LOA**

		PPA 2018 - 2021 - Valores em R\$					
		Valor global	2018	2019	2020	2021	Total
Ação:	1.140 - Aquisições de veículos, máquinas e equipamentos para atendimento de contingentes	0,00	10.000,00	10.000,00	10.000,00	10.000,00	40.000,00
	1120 - 4.4.90.52.00	0,00	10.000,00	10.000,00	10.000,00	10.000,00	40.000,00
	1 - MSC - 1.001.0000 Recursos Próprios	0,00	10.000,00	10.000,00	10.000,00	10.000,00	40.000,00
Ação:	2.31 - Cooperação técnica e financeira com o Estado, para ações de defesa civil e segurança	0,00	594.000,00	88.000,00	86.000,00	96.000,00	864.000,00
	33 - 3.1.90.04.00	0,00	5.000,00	5.000,00	25.000,00	25.000,00	60.000,00
	1 - MSC - 1.001.0000 Recursos Próprios	0,00	5.000,00	5.000,00	25.000,00	25.000,00	60.000,00
	364 - 3.1.90.11.00	0,00	2.000,00	2.000,00	2.000,00	2.000,00	8.000,00
	1 - MSC - 1.001.0000 Recursos Próprios	0,00	2.000,00	2.000,00	2.000,00	2.000,00	8.000,00
	365 - 3.1.90.13.00	0,00	2.000,00	2.000,00	2.000,00	2.000,00	8.000,00
	1 - MSC - 1.001.0000 Recursos Próprios	0,00	2.000,00	2.000,00	2.000,00	2.000,00	8.000,00
	366 - 3.1.91.13.00	0,00	2.000,00	2.000,00	5.000,00	15.000,00	24.000,00
	1 - MSC - 1.001.0000 Recursos Próprios	0,00	2.000,00	2.000,00	5.000,00	15.000,00	24.000,00
	368 - 3.3.90.14.00	0,00	2.000,00	30.000,00	15.000,00	15.000,00	62.000,00
	1 - MSC - 1.001.0000 Recursos Próprios	0,00	2.000,00	30.000,00	15.000,00	15.000,00	62.000,00
	369 - 3.3.90.30.00	0,00	10.000,00	10.000,00	10.000,00	10.000,00	40.000,00
	1 - MSC - 1.001.0000 Recursos Próprios	0,00	10.000,00	10.000,00	10.000,00	10.000,00	40.000,00
	387 - 3.3.90.32.00	0,00	15.000,00	15.000,00	10.000,00	10.000,00	50.000,00
	1 - MSC - 1.001.0000 Recursos Próprios	0,00	15.000,00	15.000,00	10.000,00	10.000,00	50.000,00
	370 - 3.3.90.36.00	0,00	5.000,00	5.000,00	5.000,00	5.000,00	20.000,00
	1 - MSC - 1.001.0000 Recursos Próprios	0,00	5.000,00	5.000,00	5.000,00	5.000,00	20.000,00
	371 - 3.3.90.39.00	0,00	549.000,00	15.000,00	10.000,00	10.000,00	584.000,00
	1 - MSC - 1.001.0000 Recursos Próprios	0,00	549.000,00	15.000,00	10.000,00	10.000,00	584.000,00
	372 - 3.3.90.48.00	0,00	2.000,00	2.000,00	2.000,00	2.000,00	8.000,00
	1 - MSC - 1.001.0000 Recursos Próprios	0,00	2.000,00	2.000,00	2.000,00	2.000,00	8.000,00
Unidade Orçamentária:	2005 - COORDENADORIA MUNICIPAL DE POLÍTICAS PARA AS MULHER	0,00	54.000,00	56.000,00	59.000,00	69.000,00	238.000,00
Função:	14 - Direitos da Cidadania	0,00	54.000,00	56.000,00	59.000,00	69.000,00	238.000,00
Subfunção:	422 - Direitos Individuais, Coletivos e Difusos	0,00	54.000,00	56.000,00	59.000,00	69.000,00	238.000,00
Programa:	1402 - MULHER EM PAZ	0,00	54.000,00	56.000,00	59.000,00	69.000,00	238.000,00
Ação:	1.30 - Reequipamento, aquisições de veículos, material permanente para o programa Mulher	0,00	5.000,00	5.000,00	5.000,00	5.000,00	20.000,00
	111 - 4.4.90.52.00	0,00	5.000,00	5.000,00	5.000,00	5.000,00	20.000,00
	1 - MSC - 1.001.0000 Recursos Próprios	0,00	5.000,00	5.000,00	5.000,00	5.000,00	20.000,00
Ação:	2.67 - Manutenção das atividades gerais do programa Mulher em Paz	0,00	29.000,00	31.000,00	34.000,00	44.000,00	138.000,00
	1135 - 3.1.90.04.00	0,00	2.000,00	2.000,00	2.000,00	2.000,00	8.000,00
	1 - MSC - 1.001.0000 Recursos Próprios	0,00	2.000,00	2.000,00	2.000,00	2.000,00	8.000,00
	1134 - 3.1.90.11.00	0,00	2.000,00	4.000,00	4.000,00	4.000,00	14.000,00
	1 - MSC - 1.001.0000 Recursos Próprios	0,00	2.000,00	4.000,00	4.000,00	4.000,00	14.000,00
	1136 - 3.1.90.13.00	0,00	2.000,00	2.000,00	2.000,00	2.000,00	8.000,00
	1 - MSC - 1.001.0000 Recursos Próprios	0,00	2.000,00	2.000,00	2.000,00	2.000,00	8.000,00

**DEMONSTRATIVO DE COMPATIBILIDADE ENTRE O PPA E LOA**

PPA 2018 - 2021 - Valores em R\$

		Valor global	2018	2019	2020	2021	Total
1137 - 3.1.91.13.00		0,00	2.000,00	2.000,00	5.000,00	15.000,00	24.000,00
1 - MSC - 1.001.0000 Recursos Próprios		0,00	2.000,00	2.000,00	5.000,00	15.000,00	24.000,00
1138 - 3.3.90.14.00		0,00	2.000,00	2.000,00	2.000,00	2.000,00	8.000,00
1 - MSC - 1.001.0000 Recursos Próprios		0,00	2.000,00	2.000,00	2.000,00	2.000,00	8.000,00
131 - 3.3.90.30.00		0,00	5.000,00	5.000,00	5.000,00	5.000,00	20.000,00
1 - MSC - 1.001.0000 Recursos Próprios		0,00	5.000,00	5.000,00	5.000,00	5.000,00	20.000,00
770 - 3.3.90.32.00		0,00	2.000,00	2.000,00	2.000,00	2.000,00	8.000,00
1 - MSC - 1.001.0000 Recursos Próprios		0,00	2.000,00	2.000,00	2.000,00	2.000,00	8.000,00
771 - 3.3.90.36.00		0,00	5.000,00	5.000,00	5.000,00	5.000,00	20.000,00
1 - MSC - 1.001.0000 Recursos Próprios		0,00	5.000,00	5.000,00	5.000,00	5.000,00	20.000,00
772 - 3.3.90.39.00		0,00	5.000,00	5.000,00	5.000,00	5.000,00	20.000,00
1 - MSC - 1.001.0000 Recursos Próprios		0,00	5.000,00	5.000,00	5.000,00	5.000,00	20.000,00
1139 - 3.3.90.48.00		0,00	2.000,00	2.000,00	2.000,00	2.000,00	8.000,00
1 - MSC - 1.001.0000 Recursos Próprios		0,00	2.000,00	2.000,00	2.000,00	2.000,00	8.000,00
Ação:	2.68 - Pesquisa de campo sobre a realidade social das mulheres no município, vinculada ao	0,00	12.000,00	12.000,00	12.000,00	12.000,00	48.000,00
135 - 3.3.90.30.00		0,00	2.000,00	2.000,00	2.000,00	2.000,00	8.000,00
1 - MSC - 1.001.0000 Recursos Próprios		0,00	2.000,00	2.000,00	2.000,00	2.000,00	8.000,00
780 - 3.3.90.36.00		0,00	5.000,00	5.000,00	5.000,00	5.000,00	20.000,00
1 - MSC - 1.001.0000 Recursos Próprios		0,00	5.000,00	5.000,00	5.000,00	5.000,00	20.000,00
784 - 3.3.90.39.00		0,00	5.000,00	5.000,00	5.000,00	5.000,00	20.000,00
1 - MSC - 1.001.0000 Recursos Próprios		0,00	5.000,00	5.000,00	5.000,00	5.000,00	20.000,00
Ação:	2.69 - Capacitação e treinamento de mulheres, vinculadas ao programa Mulher em Paz.	0,00	8.000,00	8.000,00	8.000,00	8.000,00	32.000,00
138 - 3.3.90.30.00		0,00	2.000,00	2.000,00	2.000,00	2.000,00	8.000,00
1 - MSC - 1.001.0000 Recursos Próprios		0,00	2.000,00	2.000,00	2.000,00	2.000,00	8.000,00
791 - 3.3.90.35.00		0,00	2.000,00	2.000,00	2.000,00	2.000,00	8.000,00
1 - MSC - 1.001.0000 Recursos Próprios		0,00	2.000,00	2.000,00	2.000,00	2.000,00	8.000,00
795 - 3.3.90.36.00		0,00	2.000,00	2.000,00	2.000,00	2.000,00	8.000,00
1 - MSC - 1.001.0000 Recursos Próprios		0,00	2.000,00	2.000,00	2.000,00	2.000,00	8.000,00
802 - 3.3.90.39.00		0,00	2.000,00	2.000,00	2.000,00	2.000,00	8.000,00
1 - MSC - 1.001.0000 Recursos Próprios		0,00	2.000,00	2.000,00	2.000,00	2.000,00	8.000,00
Unidade Orçamentária: 2006 - CONTROLADORIA MUNICIPAL		0,00	144.000,00	164.000,00	206.000,00	206.000,00	720.000,00
Função: 4 - Administração		0,00	144.000,00	164.000,00	206.000,00	206.000,00	720.000,00
Subfunção: 122 - Administração Geral		0,00	144.000,00	164.000,00	206.000,00	206.000,00	720.000,00
Programa: 410 - GESTÃO ADMINISTRATIVA DA SECRETÁRIA E SUAS UNIDADES		0,00	144.000,00	164.000,00	206.000,00	206.000,00	720.000,00
Ação:	1.132 - Construções, reformas e ampliações voltadas a gestão administrativa do município	0,00	10.000,00	10.000,00	10.000,00	10.000,00	40.000,00
1017 - 4.4.90.51.00		0,00	10.000,00	10.000,00	10.000,00	10.000,00	40.000,00
1 - MSC - 1.001.0000 Recursos Próprios		0,00	10.000,00	10.000,00	10.000,00	10.000,00	40.000,00
Ação:	1.134 - Reequipamento, aquisições de veículos e material permanente	0,00	8.000,00	8.000,00	8.000,00	8.000,00	32.000,00

**DEMONSTRATIVO DE COMPATIBILIDADE ENTRE O PPA E LOA**

		PPA 2018 - 2021 - Valores em R\$					
		Valor global	2018	2019	2020	2021	Total
	1027 - 4.4.90.52.00	0,00	8.000,00	8.000,00	8.000,00	8.000,00	32.000,00
	1 - MSC - 1.001.0000 Recursos Próprios	0,00	8.000,00	8.000,00	8.000,00	8.000,00	32.000,00
Ação:	2.179 - Manutenção das atividades gerais da Secretaria e suas Unidades	0,00	126.000,00	146.000,00	188.000,00	188.000,00	648.000,00
	1032 - 3.1.90.04.00	0,00	8.000,00	8.000,00	8.000,00	8.000,00	32.000,00
	1 - MSC - 1.001.0000 Recursos Próprios	0,00	8.000,00	8.000,00	8.000,00	8.000,00	32.000,00
	1036 - 3.1.90.11.00	0,00	80.000,00	100.000,00	120.000,00	120.000,00	420.000,00
	1 - MSC - 1.001.0000 Recursos Próprios	0,00	80.000,00	100.000,00	120.000,00	120.000,00	420.000,00
	1140 - 3.1.90.13.00	0,00	2.000,00	2.000,00	2.000,00	2.000,00	8.000,00
	1 - MSC - 1.001.0000 Recursos Próprios	0,00	2.000,00	2.000,00	2.000,00	2.000,00	8.000,00
	1562 - 3.1.90.91.00	0,00	0,00	0,00	2.000,00	2.000,00	4.000,00
	1 - MSC - 1.001.0000 Recursos Próprios	0,00	0,00	0,00	2.000,00	2.000,00	4.000,00
	1556 - 3.1.90.94.00	0,00	0,00	0,00	5.000,00	5.000,00	10.000,00
	1 - MSC - 1.001.0000 Recursos Próprios	0,00	0,00	0,00	5.000,00	5.000,00	10.000,00
	1141 - 3.1.91.13.00	0,00	2.000,00	2.000,00	5.000,00	5.000,00	14.000,00
	1 - MSC - 1.001.0000 Recursos Próprios	0,00	2.000,00	2.000,00	5.000,00	5.000,00	14.000,00
	1558 - 3.3.50.43.00	0,00	0,00	0,00	5.000,00	5.000,00	10.000,00
	1 - MSC - 1.001.0000 Recursos Próprios	0,00	0,00	0,00	5.000,00	5.000,00	10.000,00
	1039 - 3.3.90.14.00	0,00	8.000,00	8.000,00	8.000,00	8.000,00	32.000,00
	1 - MSC - 1.001.0000 Recursos Próprios	0,00	8.000,00	8.000,00	8.000,00	8.000,00	32.000,00
	1041 - 3.3.90.30.00	0,00	5.000,00	5.000,00	5.000,00	5.000,00	20.000,00
	1 - MSC - 1.001.0000 Recursos Próprios	0,00	5.000,00	5.000,00	5.000,00	5.000,00	20.000,00
	1142 - 3.3.90.35.00	0,00	5.000,00	5.000,00	5.000,00	5.000,00	20.000,00
	1 - MSC - 1.001.0000 Recursos Próprios	0,00	5.000,00	5.000,00	5.000,00	5.000,00	20.000,00
	1046 - 3.3.90.36.00	0,00	6.000,00	6.000,00	6.000,00	6.000,00	24.000,00
	1 - MSC - 1.001.0000 Recursos Próprios	0,00	6.000,00	6.000,00	6.000,00	6.000,00	24.000,00
	1051 - 3.3.90.39.00	0,00	8.000,00	8.000,00	8.000,00	8.000,00	32.000,00
	1 - MSC - 1.001.0000 Recursos Próprios	0,00	8.000,00	8.000,00	8.000,00	8.000,00	32.000,00
	1143 - 3.3.90.48.00	0,00	2.000,00	2.000,00	2.000,00	2.000,00	8.000,00
	1 - MSC - 1.001.0000 Recursos Próprios	0,00	2.000,00	2.000,00	2.000,00	2.000,00	8.000,00
	1561 - 3.3.90.91.00	0,00	0,00	0,00	2.000,00	2.000,00	4.000,00
	1 - MSC - 1.001.0000 Recursos Próprios	0,00	0,00	0,00	2.000,00	2.000,00	4.000,00
	1557 - 3.3.90.94.00	0,00	0,00	0,00	5.000,00	5.000,00	10.000,00
	1 - MSC - 1.001.0000 Recursos Próprios	0,00	0,00	0,00	5.000,00	5.000,00	10.000,00
Unidade Orçamentária:	3001 - ASSESSORIA DE IMPRENSA	0,00	101.000,00	96.000,00	156.000,00	156.000,00	509.000,00
Função:	4 - Administração	0,00	79.000,00	79.000,00	139.000,00	139.000,00	436.000,00
Subfunção:	131 - Comunicação Social	0,00	79.000,00	79.000,00	139.000,00	139.000,00	436.000,00
Programa:	404 - DIVULGAÇÃO INSTITUCIONAL DA ADMINISTRAÇÃO	0,00	62.000,00	62.000,00	122.000,00	122.000,00	368.000,00
Ação:	1.7 - Reequipamento e aquisições de material permanente para o Programa de Divulgação	0,00	5.000,00	5.000,00	5.000,00	5.000,00	20.000,00
	15 - 4.4.90.52.00	0,00	5.000,00	5.000,00	5.000,00	5.000,00	20.000,00



DEMONSTRATIVO DE COMPATIBILIDADE ENTRE O PPA E LOA

PPA 2018 - 2021 - Valores em R\$

		Valor global	2018	2019	2020	2021	Total
1 - MSC - 1.001.0000 Recursos Próprios		0,00	5.000,00	5.000,00	5.000,00	5.000,00	20.000,00
Ação:	2.9 - Realizar divulgação das ações institucionais e comunicação social do Município	0,00	57.000,00	57.000,00	117.000,00	117.000,00	348.000,00
	16 - 3.3.90.30.00	0,00	5.000,00	5.000,00	5.000,00	5.000,00	20.000,00
1 - MSC - 1.001.0000 Recursos Próprios		0,00	5.000,00	5.000,00	5.000,00	5.000,00	20.000,00
	486 - 3.3.90.32.00	0,00	2.000,00	2.000,00	2.000,00	2.000,00	8.000,00
1 - MSC - 1.001.0000 Recursos Próprios		0,00	2.000,00	2.000,00	2.000,00	2.000,00	8.000,00
	488 - 3.3.90.36.00	0,00	20.000,00	10.000,00	10.000,00	10.000,00	50.000,00
1 - MSC - 1.001.0000 Recursos Próprios		0,00	20.000,00	10.000,00	10.000,00	10.000,00	50.000,00
	489 - 3.3.90.39.00	0,00	30.000,00	40.000,00	100.000,00	100.000,00	270.000,00
1 - MSC - 1.001.0000 Recursos Próprios		0,00	30.000,00	40.000,00	100.000,00	100.000,00	270.000,00
Programa:	1401 - CENTRAL DE ATENDIMENTO AO CIDADÃO	0,00	17.000,00	17.000,00	17.000,00	17.000,00	68.000,00
Ação:	1.28 - Aquisições de equipamentos, veículos e material permanente para o programa Central de	0,00	5.000,00	5.000,00	5.000,00	5.000,00	20.000,00
	103 - 4.4.90.52.00	0,00	5.000,00	5.000,00	5.000,00	5.000,00	20.000,00
1 - MSC - 1.001.0000 Recursos Próprios		0,00	5.000,00	5.000,00	5.000,00	5.000,00	20.000,00
Ação:	2.62 - Implantação e manutenção das atividades da Central de Atendimento da Cidadania	0,00	12.000,00	12.000,00	12.000,00	12.000,00	48.000,00
	104 - 3.3.90.30.00	0,00	2.000,00	2.000,00	2.000,00	2.000,00	8.000,00
1 - MSC - 1.001.0000 Recursos Próprios		0,00	2.000,00	2.000,00	2.000,00	2.000,00	8.000,00
	762 - 3.3.90.36.00	0,00	5.000,00	5.000,00	5.000,00	5.000,00	20.000,00
1 - MSC - 1.001.0000 Recursos Próprios		0,00	5.000,00	5.000,00	5.000,00	5.000,00	20.000,00
	763 - 3.3.90.39.00	0,00	5.000,00	5.000,00	5.000,00	5.000,00	20.000,00
1 - MSC - 1.001.0000 Recursos Próprios		0,00	5.000,00	5.000,00	5.000,00	5.000,00	20.000,00
Função:	24 - Comunicações	0,00	22.000,00	17.000,00	17.000,00	17.000,00	73.000,00
Subfunção:	722 - Telecomunicações	0,00	22.000,00	17.000,00	17.000,00	17.000,00	73.000,00
Programa:	2401 - RÁDIODIFUSÃO COMUNITÁRIA	0,00	22.000,00	17.000,00	17.000,00	17.000,00	73.000,00
Ação:	2.151 - Manutenção das atividades vinculadas ao Programa Rádiodifusão comunitária	0,00	22.000,00	17.000,00	17.000,00	17.000,00	73.000,00
	252 - 3.3.90.30.00	0,00	2.000,00	2.000,00	2.000,00	2.000,00	8.000,00
1 - MSC - 1.001.0000 Recursos Próprios		0,00	2.000,00	2.000,00	2.000,00	2.000,00	8.000,00
	941 - 3.3.90.36.00	0,00	5.000,00	5.000,00	5.000,00	5.000,00	20.000,00
1 - MSC - 1.001.0000 Recursos Próprios		0,00	5.000,00	5.000,00	5.000,00	5.000,00	20.000,00
	942 - 3.3.90.39.00	0,00	15.000,00	10.000,00	10.000,00	10.000,00	45.000,00
1 - MSC - 1.001.0000 Recursos Próprios		0,00	15.000,00	10.000,00	10.000,00	10.000,00	45.000,00
Unidade Orçamentária:	3002 - DEPARTAMENTO DE ASSUNTOS INDIGENAS	0,00	86.000,00	50.680,00	58.000,00	50.000,00	244.680,00
Função:	4 - Administração	0,00	86.000,00	50.680,00	58.000,00	50.000,00	244.680,00
Subfunção:	122 - Administração Geral	0,00	86.000,00	50.680,00	58.000,00	50.000,00	244.680,00
Programa:	410 - GESTÃO ADMINISTRATIVA DA SECRETÁRIA E SUAS UNIDADES	0,00	86.000,00	50.680,00	58.000,00	50.000,00	244.680,00
Ação:	1.132 - Construções, reformas e ampliações voltadas a gestão administrativa do municipio	0,00	5.000,00	5.000,00	5.000,00	5.000,00	20.000,00
	1007 - 4.4.90.51.00	0,00	5.000,00	5.000,00	5.000,00	5.000,00	20.000,00
1 - MSC - 1.001.0000 Recursos Próprios		0,00	5.000,00	5.000,00	5.000,00	5.000,00	20.000,00

**DEMONSTRATIVO DE COMPATIBILIDADE ENTRE O PPA E LOA**

		PPA 2018 - 2021 - Valores em R\$					
		Valor global	2018	2019	2020	2021	Total
Ação:	1.133 - Reequipamento, aquisições de veículos e material permanente voltados a gestão	0,00	5.000,00	5.000,00	5.000,00	5.000,00	20.000,00
	1011 - 4.4.90.52.00	0,00	5.000,00	5.000,00	5.000,00	5.000,00	20.000,00
	1 - MSC - 1.001.0000 Recursos Próprios	0,00	5.000,00	5.000,00	5.000,00	5.000,00	20.000,00
Ação:	2.179 - Manutenção das atividades gerais da Secretaria e suas Unidades	0,00	76.000,00	40.680,00	48.000,00	40.000,00	204.680,00
	1016 - 3.1.90.04.00	0,00	50.000,00	15.000,00	15.000,00	15.000,00	95.000,00
	1 - MSC - 1.001.0000 Recursos Próprios	0,00	50.000,00	15.000,00	15.000,00	15.000,00	95.000,00
	1021 - 3.1.90.11.00	0,00	3.000,00	2.680,00	5.000,00	5.000,00	15.680,00
	1 - MSC - 1.001.0000 Recursos Próprios	0,00	3.000,00	2.680,00	5.000,00	5.000,00	15.680,00
	1550 - 3.1.90.94.00	0,00	0,00	0,00	5.000,00	5.000,00	10.000,00
	1 - MSC - 1.001.0000 Recursos Próprios	0,00	0,00	0,00	5.000,00	5.000,00	10.000,00
	1026 - 3.3.90.14.00	0,00	2.000,00	8.000,00	8.000,00	0,00	18.000,00
	1 - MSC - 1.001.0000 Recursos Próprios	0,00	2.000,00	8.000,00	8.000,00	0,00	18.000,00
	1029 - 3.3.90.30.00	0,00	5.000,00	5.000,00	5.000,00	5.000,00	20.000,00
	1 - MSC - 1.001.0000 Recursos Próprios	0,00	5.000,00	5.000,00	5.000,00	5.000,00	20.000,00
	1031 - 3.3.90.36.00	0,00	8.000,00	5.000,00	5.000,00	5.000,00	23.000,00
	1 - MSC - 1.001.0000 Recursos Próprios	0,00	8.000,00	5.000,00	5.000,00	5.000,00	23.000,00
	1034 - 3.3.90.39.00	0,00	8.000,00	5.000,00	5.000,00	5.000,00	23.000,00
	1 - MSC - 1.001.0000 Recursos Próprios	0,00	8.000,00	5.000,00	5.000,00	5.000,00	23.000,00
Unidade Orçamentária:	3003 - DEPARTAMENTO DE PLANEJAMENTO	0,00	1.199.140,00	1.237.820,00	1.903.000,00	1.953.000,00	6.292.960,00
Função:	4 - Administração	0,00	1.065.140,00	1.138.820,00	1.804.000,00	1.834.000,00	5.841.960,00
Subfunção:	121 - Planejamento e Orçamento	0,00	1.065.140,00	1.138.820,00	1.804.000,00	1.834.000,00	5.841.960,00
Programa:	405 - PLANEJAMENTO E ESTUDOS	0,00	1.065.140,00	1.138.820,00	1.804.000,00	1.834.000,00	5.841.960,00
Ação:	1.8 - Reequipamento e aquisições de material permanente para o Programa de Planejamento e	0,00	8.000,00	10.000,00	20.000,00	20.000,00	58.000,00
	17 - 4.4.90.52.00	0,00	8.000,00	10.000,00	20.000,00	20.000,00	58.000,00
	1 - MSC - 1.001.0000 Recursos Próprios	0,00	8.000,00	10.000,00	20.000,00	20.000,00	58.000,00
Ação:	1.145 - Construções, reformas e ampliações para o programa planejamento e estudos	0,00	6.000,00	5.000,00	5.000,00	5.000,00	21.000,00
	1158 - 4.4.90.51.00	0,00	6.000,00	5.000,00	5.000,00	5.000,00	21.000,00
	1 - MSC - 1.001.0000 Recursos Próprios	0,00	6.000,00	5.000,00	5.000,00	5.000,00	21.000,00
Ação:	2.10 - Manutenção das atividades gerais do programa de Planejamento e Estudos	0,00	1.051.140,00	1.123.820,00	1.779.000,00	1.809.000,00	5.762.960,00
	18 - 3.1.90.04.00	0,00	30.000,00	75.000,00	100.000,00	100.000,00	305.000,00
	1 - MSC - 1.001.0000 Recursos Próprios	0,00	30.000,00	75.000,00	100.000,00	100.000,00	305.000,00
	496 - 3.1.90.11.00	0,00	600.000,00	650.000,00	1.200.000,00	1.200.000,00	3.650.000,00
	1 - MSC - 1.001.0000 Recursos Próprios	0,00	600.000,00	650.000,00	1.200.000,00	1.200.000,00	3.650.000,00
	500 - 3.1.90.13.00	0,00	10.000,00	10.000,00	10.000,00	10.000,00	40.000,00
	1 - MSC - 1.001.0000 Recursos Próprios	0,00	10.000,00	10.000,00	10.000,00	10.000,00	40.000,00
	1559 - 3.1.90.91.00	0,00	0,00	0,00	2.000,00	2.000,00	4.000,00
	1 - MSC - 1.001.0000 Recursos Próprios	0,00	0,00	0,00	2.000,00	2.000,00	4.000,00
	1551 - 3.1.90.94.00	0,00	0,00	0,00	10.000,00	10.000,00	20.000,00



DEMONSTRATIVO DE COMPATIBILIDADE ENTRE O PPA E LOA

PPA 2018 - 2021 - Valores em R\$						
	Valor global	2018	2019	2020	2021	Total
1 - MSC - 1.001.0000 Recursos Próprios	0,00	0,00	0,00	10.000,00	10.000,00	20.000,00
1159 - 3.1.91.13.00	0,00	4.000,00	3.820,00	10.000,00	10.000,00	27.820,00
1 - MSC - 1.001.0000 Recursos Próprios	0,00	4.000,00	3.820,00	10.000,00	10.000,00	27.820,00
1552 - 3.3.50.43.00	0,00	0,00	0,00	10.000,00	10.000,00	20.000,00
1 - MSC - 1.001.0000 Recursos Próprios	0,00	0,00	0,00	10.000,00	10.000,00	20.000,00
1816 - 3.3.90.08.00	0,00	0,00	0,00	0,00	5.000,00	5.000,00
1 - MSC - 1.001.0000 Recursos Próprios	0,00	0,00	0,00	0,00	5.000,00	5.000,00
1815 - 3.3.90.14.00	0,00	0,00	0,00	0,00	10.000,00	10.000,00
1 - MSC - 1.001.0000 Recursos Próprios	0,00	0,00	0,00	0,00	10.000,00	10.000,00
504 - 3.3.90.30.00	0,00	100.000,00	100.000,00	100.000,00	100.000,00	400.000,00
1 - MSC - 1.001.0000 Recursos Próprios	0,00	100.000,00	100.000,00	100.000,00	100.000,00	400.000,00
505 - 3.3.90.32.00	0,00	2.000,00	2.000,00	2.000,00	2.000,00	8.000,00
1 - MSC - 1.001.0000 Recursos Próprios	0,00	2.000,00	2.000,00	2.000,00	2.000,00	8.000,00
507 - 3.3.90.33.00	0,00	2.000,00	2.000,00	2.000,00	2.000,00	8.000,00
1 - MSC - 1.001.0000 Recursos Próprios	0,00	2.000,00	2.000,00	2.000,00	2.000,00	8.000,00
510 - 3.3.90.35.00	0,00	15.000,00	7.000,00	7.000,00	7.000,00	36.000,00
1 - MSC - 1.001.0000 Recursos Próprios	0,00	15.000,00	7.000,00	7.000,00	7.000,00	36.000,00
512 - 3.3.90.36.00	0,00	15.000,00	10.000,00	50.000,00	65.000,00	140.000,00
1 - MSC - 1.001.0000 Recursos Próprios	0,00	15.000,00	10.000,00	50.000,00	65.000,00	140.000,00
519 - 3.3.90.39.00	0,00	220.000,00	250.000,00	250.000,00	250.000,00	970.000,00
1 - MSC - 1.001.0000 Recursos Próprios	0,00	220.000,00	250.000,00	250.000,00	250.000,00	970.000,00
521 - 3.3.90.47.00	0,00	3.140,00	4.000,00	4.000,00	4.000,00	15.140,00
1 - MSC - 1.001.0000 Recursos Próprios	0,00	3.140,00	4.000,00	4.000,00	4.000,00	15.140,00
524 - 3.3.90.48.00	0,00	50.000,00	10.000,00	10.000,00	10.000,00	80.000,00
1 - MSC - 1.001.0000 Recursos Próprios	0,00	50.000,00	10.000,00	10.000,00	10.000,00	80.000,00
1560 - 3.3.90.91.00	0,00	0,00	0,00	2.000,00	2.000,00	4.000,00
1 - MSC - 1.001.0000 Recursos Próprios	0,00	0,00	0,00	2.000,00	2.000,00	4.000,00
1553 - 3.3.90.94.00	0,00	0,00	0,00	10.000,00	10.000,00	20.000,00
1 - MSC - 1.001.0000 Recursos Próprios	0,00	0,00	0,00	10.000,00	10.000,00	20.000,00
Função: 14 - Direitos da Cidadania	0,00	19.000,00	19.000,00	19.000,00	19.000,00	76.000,00
Subfunção: 121 - Planejamento e Orçamento	0,00	19.000,00	19.000,00	19.000,00	19.000,00	76.000,00
Programa: 1403 - CIDADÃO PARTICIPATIVO	0,00	19.000,00	19.000,00	19.000,00	19.000,00	76.000,00
Ação: 1.33 - Reequipamento, aquisições de veículos e material permanente para o programa Cidadão	0,00	5.000,00	5.000,00	5.000,00	5.000,00	20.000,00
146 - 4.4.90.52.00	0,00	5.000,00	5.000,00	5.000,00	5.000,00	20.000,00
1 - MSC - 1.001.0000 Recursos Próprios	0,00	5.000,00	5.000,00	5.000,00	5.000,00	20.000,00
Ação: 2.72 - Implantação e manutenção das atividades de apoio a Gestão Participativa, por meio de	0,00	14.000,00	14.000,00	14.000,00	14.000,00	56.000,00
150 - 3.3.90.30.00	0,00	5.000,00	5.000,00	5.000,00	5.000,00	20.000,00
1 - MSC - 1.001.0000 Recursos Próprios	0,00	5.000,00	5.000,00	5.000,00	5.000,00	20.000,00
816 - 3.3.90.36.00	0,00	4.000,00	4.000,00	4.000,00	4.000,00	16.000,00



DEMONSTRATIVO DE COMPATIBILIDADE ENTRE O PPA E LOA

PPA 2018 - 2021 - Valores em R\$						
	Valor global	2018	2019	2020	2021	Total
1 - MSC - 1.001.0000 Recursos Próprios	0,00	4.000,00	4.000,00	4.000,00	4.000,00	16.000,00
817 - 3.3.90.39.00	0,00	5.000,00	5.000,00	5.000,00	5.000,00	20.000,00
1 - MSC - 1.001.0000 Recursos Próprios	0,00	5.000,00	5.000,00	5.000,00	5.000,00	20.000,00
Função: 19 - Ciência e Tecnologia	0,00	115.000,00	80.000,00	80.000,00	100.000,00	375.000,00
Subfunção: 126 - Tecnologia da Informação	0,00	115.000,00	80.000,00	80.000,00	100.000,00	375.000,00
Programa: 1901 - CIDADE DIGITAL	0,00	115.000,00	80.000,00	80.000,00	100.000,00	375.000,00
Ação: 1.70 - Aquisições de veículos, móveis, máquinas e equipamentos	0,00	15.000,00	15.000,00	15.000,00	25.000,00	70.000,00
181 - 4.4.90.52.00	0,00	15.000,00	15.000,00	15.000,00	25.000,00	70.000,00
1 - MSC - 1.001.0000 Recursos Próprios	0,00	5.000,00	5.000,00	5.000,00	5.000,00	20.000,00
18 - MSC - 1.510.0000 Outros Convênios	0,00	10.000,00	10.000,00	10.000,00	20.000,00	50.000,00
Ação: 1.144 - Aquisição de Móveis, Veículos, Máquinas e Equipamentos Diversos voltados ao	0,00	25.000,00	15.000,00	15.000,00	25.000,00	80.000,00
1157 - 4.4.90.52.00	0,00	25.000,00	15.000,00	15.000,00	25.000,00	80.000,00
1 - MSC - 1.001.0000 Recursos Próprios	0,00	5.000,00	5.000,00	5.000,00	5.000,00	20.000,00
18 - MSC - 1.510.0000 Outros Convênios	0,00	20.000,00	10.000,00	10.000,00	20.000,00	60.000,00
Ação: 2.115 - Manutenção das ações vinculadas ao programa Gestão de Políticas de Difusão Científica	0,00	75.000,00	50.000,00	50.000,00	50.000,00	225.000,00
186 - 3.3.90.30.00	0,00	15.000,00	10.000,00	10.000,00	10.000,00	45.000,00
1 - MSC - 1.001.0000 Recursos Próprios	0,00	5.000,00	5.000,00	5.000,00	5.000,00	20.000,00
18 - MSC - 1.510.0000 Outros Convênios	0,00	10.000,00	5.000,00	5.000,00	5.000,00	25.000,00
835 - 3.3.90.36.00	0,00	30.000,00	20.000,00	20.000,00	20.000,00	90.000,00
1 - MSC - 1.001.0000 Recursos Próprios	0,00	10.000,00	10.000,00	10.000,00	10.000,00	40.000,00
18 - MSC - 1.510.0000 Outros Convênios	0,00	20.000,00	10.000,00	10.000,00	10.000,00	50.000,00
838 - 3.3.90.39.00	0,00	30.000,00	20.000,00	20.000,00	20.000,00	90.000,00
1 - MSC - 1.001.0000 Recursos Próprios	0,00	10.000,00	10.000,00	10.000,00	10.000,00	40.000,00
18 - MSC - 1.510.0000 Outros Convênios	0,00	20.000,00	10.000,00	10.000,00	10.000,00	50.000,00
Unidade Orçamentária: 3004 - DEPARTAMENTO DE INCENTIVO A INDUSTRIA E COMERCIO	0,00	143.000,00	136.000,00	136.000,00	136.000,00	551.000,00
Função: 22 - Indústria	0,00	15.000,00	15.000,00	15.000,00	15.000,00	60.000,00
Subfunção: 661 - Promoção Industrial	0,00	15.000,00	15.000,00	15.000,00	15.000,00	60.000,00
Programa: 2201 - IMPLANTAÇÃO E AMPLIAÇÃO DE INFRAESTRUTURA INDUSTRIAL	0,00	15.000,00	15.000,00	15.000,00	15.000,00	60.000,00
Ação: 1.97 - Reequipamento, aquisições de veículos e material permanente para a implantação e	0,00	10.000,00	10.000,00	10.000,00	10.000,00	40.000,00
223 - 4.4.90.52.00	0,00	10.000,00	10.000,00	10.000,00	10.000,00	40.000,00
1 - MSC - 1.001.0000 Recursos Próprios	0,00	10.000,00	10.000,00	10.000,00	10.000,00	40.000,00
Ação: 1.98 - Construções, reformas, ampliações e outras obras e instalações para a implantação e	0,00	5.000,00	5.000,00	5.000,00	5.000,00	20.000,00
227 - 4.4.90.51.00	0,00	5.000,00	5.000,00	5.000,00	5.000,00	20.000,00
1 - MSC - 1.001.0000 Recursos Próprios	0,00	5.000,00	5.000,00	5.000,00	5.000,00	20.000,00
Função: 23 - Comércio e Serviços	0,00	128.000,00	121.000,00	121.000,00	121.000,00	491.000,00
Subfunção: 128 - Formação de Recursos Humanos	0,00	81.000,00	76.000,00	76.000,00	76.000,00	309.000,00
Programa: 2302 - APOIO AO PEQUENO EMPREENDEDOR	0,00	40.000,00	40.000,00	40.000,00	40.000,00	160.000,00
Ação: 1.146 - Aquisição de veículos, móveis, máquinas e equipamentos diversos	0,00	5.000,00	5.000,00	5.000,00	5.000,00	20.000,00

**DEMONSTRATIVO DE COMPATIBILIDADE ENTRE O PPA E LOA**

							PPA 2018 - 2021 - Valores em R\$
		Valor global	2018	2019	2020	2021	Total
1160 - 4.4.90.52.00		0,00	5.000,00	5.000,00	5.000,00	5.000,00	20.000,00
1 - MSC - 1.001.0000 Recursos Próprios		0,00	5.000,00	5.000,00	5.000,00	5.000,00	20.000,00
Ação:	2.147 - Realização de eventos promocionais, treinamentos, capacitação e profissionalização em	0,00	29.000,00	29.000,00	29.000,00	29.000,00	116.000,00
247 - 3.3.90.30.00		0,00	2.000,00	2.000,00	2.000,00	2.000,00	8.000,00
1 - MSC - 1.001.0000 Recursos Próprios		0,00	2.000,00	2.000,00	2.000,00	2.000,00	8.000,00
972 - 3.3.90.32.00		0,00	10.000,00	10.000,00	10.000,00	10.000,00	40.000,00
1 - MSC - 1.001.0000 Recursos Próprios		0,00	10.000,00	10.000,00	10.000,00	10.000,00	40.000,00
973 - 3.3.90.33.00		0,00	5.000,00	5.000,00	5.000,00	5.000,00	20.000,00
1 - MSC - 1.001.0000 Recursos Próprios		0,00	5.000,00	5.000,00	5.000,00	5.000,00	20.000,00
978 - 3.3.90.35.00		0,00	5.000,00	5.000,00	5.000,00	5.000,00	20.000,00
1 - MSC - 1.001.0000 Recursos Próprios		0,00	5.000,00	5.000,00	5.000,00	5.000,00	20.000,00
1161 - 3.3.90.36.00		0,00	2.000,00	2.000,00	2.000,00	2.000,00	8.000,00
1 - MSC - 1.001.0000 Recursos Próprios		0,00	2.000,00	2.000,00	2.000,00	2.000,00	8.000,00
975 - 3.3.90.39.00		0,00	5.000,00	5.000,00	5.000,00	5.000,00	20.000,00
1 - MSC - 1.001.0000 Recursos Próprios		0,00	5.000,00	5.000,00	5.000,00	5.000,00	20.000,00
Ação:	2.148 - Implantar projetos de formação de gestores e empreendedores	0,00	6.000,00	6.000,00	6.000,00	6.000,00	24.000,00
248 - 3.3.90.30.00		0,00	2.000,00	2.000,00	2.000,00	2.000,00	8.000,00
1 - MSC - 1.001.0000 Recursos Próprios		0,00	2.000,00	2.000,00	2.000,00	2.000,00	8.000,00
984 - 3.3.90.36.00		0,00	2.000,00	2.000,00	2.000,00	2.000,00	8.000,00
1 - MSC - 1.001.0000 Recursos Próprios		0,00	2.000,00	2.000,00	2.000,00	2.000,00	8.000,00
985 - 3.3.90.39.00		0,00	2.000,00	2.000,00	2.000,00	2.000,00	8.000,00
1 - MSC - 1.001.0000 Recursos Próprios		0,00	2.000,00	2.000,00	2.000,00	2.000,00	8.000,00
Programa:	2303 - REALIZAÇÃO DE CURSOS PROFISSIONALIZANTES	0,00	41.000,00	36.000,00	36.000,00	36.000,00	149.000,00
Ação:	1.108 - Reequipamento, aquisições de veículos e material permanente para o Programa de	0,00	6.000,00	6.000,00	6.000,00	6.000,00	24.000,00
249 - 4.4.90.52.00		0,00	6.000,00	6.000,00	6.000,00	6.000,00	24.000,00
1 - MSC - 1.001.0000 Recursos Próprios		0,00	6.000,00	6.000,00	6.000,00	6.000,00	24.000,00
Ação:	2.149 - Manutenção das atividades gerais do programa e convênios com entidades do sistema	0,00	35.000,00	30.000,00	30.000,00	30.000,00	125.000,00
250 - 3.3.90.30.00		0,00	10.000,00	10.000,00	10.000,00	10.000,00	40.000,00
1 - MSC - 1.001.0000 Recursos Próprios		0,00	10.000,00	10.000,00	10.000,00	10.000,00	40.000,00
990 - 3.3.90.36.00		0,00	10.000,00	10.000,00	10.000,00	10.000,00	40.000,00
1 - MSC - 1.001.0000 Recursos Próprios		0,00	10.000,00	10.000,00	10.000,00	10.000,00	40.000,00
992 - 3.3.90.39.00		0,00	15.000,00	10.000,00	10.000,00	10.000,00	45.000,00
1 - MSC - 1.001.0000 Recursos Próprios		0,00	15.000,00	10.000,00	10.000,00	10.000,00	45.000,00
Subfunção:	691 - Promoção Comercial	0,00	47.000,00	45.000,00	45.000,00	45.000,00	182.000,00
Programa:	2304 - REALIZAÇÃO DE FEIRAS E SEMINÁRIOS	0,00	47.000,00	45.000,00	45.000,00	45.000,00	182.000,00
Ação:	2.150 - Manutenção das atividades do Programa de Realização de Feiras e Seminários	0,00	47.000,00	45.000,00	45.000,00	45.000,00	182.000,00
251 - 3.3.90.30.00		0,00	10.000,00	10.000,00	10.000,00	10.000,00	40.000,00
1 - MSC - 1.001.0000 Recursos Próprios		0,00	10.000,00	10.000,00	10.000,00	10.000,00	40.000,00

**DEMONSTRATIVO DE COMPATIBILIDADE ENTRE O PPA E LOA**

PPA 2018 - 2021 - Valores em R\$						
	Valor global	2018	2019	2020	2021	Total
1163 - 3.3.90.31.00	0,00	2.000,00	2.000,00	2.000,00	2.000,00	8.000,00
1 - MSC - 1.001.0000 Recursos Próprios	0,00	2.000,00	2.000,00	2.000,00	2.000,00	8.000,00
936 - 3.3.90.35.00	0,00	10.000,00	8.000,00	8.000,00	8.000,00	34.000,00
1 - MSC - 1.001.0000 Recursos Próprios	0,00	10.000,00	8.000,00	8.000,00	8.000,00	34.000,00
937 - 3.3.90.36.00	0,00	10.000,00	10.000,00	10.000,00	10.000,00	40.000,00
1 - MSC - 1.001.0000 Recursos Próprios	0,00	10.000,00	10.000,00	10.000,00	10.000,00	40.000,00
938 - 3.3.90.39.00	0,00	10.000,00	10.000,00	10.000,00	10.000,00	40.000,00
1 - MSC - 1.001.0000 Recursos Próprios	0,00	10.000,00	10.000,00	10.000,00	10.000,00	40.000,00
1164 - 3.3.90.48.00	0,00	5.000,00	5.000,00	5.000,00	5.000,00	20.000,00
1 - MSC - 1.001.0000 Recursos Próprios	0,00	5.000,00	5.000,00	5.000,00	5.000,00	20.000,00
Unidade Orçamentária: 3005 - FUNDO DE DESENVOLVIMENTO MUNICIPAL DE PESQUEIRA	0,00	924.000,00	600.000,00	610.000,00	268.000,00	2.402.000,00
Função: 15 - Urbanismo	0,00	924.000,00	600.000,00	610.000,00	268.000,00	2.402.000,00
Subfunção: 451 - Infra-Estrutura Urbana	0,00	924.000,00	600.000,00	610.000,00	268.000,00	2.402.000,00
Programa: 1501 - HUMANIZAÇÃO E URBANIZAÇÃO DE ÁREAS PÚBLICAS	0,00	924.000,00	600.000,00	610.000,00	268.000,00	2.402.000,00
Ação: 1.126 - Execução de Obras de Pavimentação, Calçamento e Meio Fio	0,00	200.000,00	400.000,00	450.000,00	150.000,00	1.200.000,00
294 - 4.4.90.51.00	0,00	200.000,00	400.000,00	450.000,00	150.000,00	1.200.000,00
29 - FEM - Fundo de Desenvolvimento Municipal	0,00	200.000,00	400.000,00	450.000,00	150.000,00	1.200.000,00
Ação: 1.147 - Execução de obras de Pavimentação, calçamentos e meio fio (RURAL E URBANA)	0,00	450.000,00	100.000,00	60.000,00	60.000,00	670.000,00
1165 - 4.4.90.51.00	0,00	450.000,00	100.000,00	60.000,00	60.000,00	670.000,00
29 - FEM - Fundo de Desenvolvimento Municipal	0,00	450.000,00	100.000,00	60.000,00	60.000,00	670.000,00
Ação: 1.162 - Execução de obras vinculadas ao FEM	0,00	274.000,00	100.000,00	100.000,00	58.000,00	532.000,00
1166 - 4.4.90.51.00	0,00	274.000,00	100.000,00	100.000,00	58.000,00	532.000,00
29 - FEM - Fundo de Desenvolvimento Municipal	0,00	274.000,00	100.000,00	100.000,00	58.000,00	532.000,00
Unidade Orçamentária: 4001 - DEPARTAMENTO DE CONTABILIDADE	0,00	1.072.000,00	1.196.000,00	1.344.000,00	1.384.000,00	4.996.000,00
Função: 4 - Administração	0,00	1.072.000,00	1.196.000,00	1.344.000,00	1.384.000,00	4.996.000,00
Subfunção: 122 - Administração Geral	0,00	1.072.000,00	1.196.000,00	1.344.000,00	1.384.000,00	4.996.000,00
Programa: 410 - GESTÃO ADMINISTRATIVA DA SECRETÁRIA E SUAS UNIDADES	0,00	1.072.000,00	1.196.000,00	1.344.000,00	1.384.000,00	4.996.000,00
Ação: 1.132 - Construções, reformas e ampliações voltadas a gestão administrativa do município	0,00	10.000,00	10.000,00	10.000,00	10.000,00	40.000,00
1020 - 4.4.90.51.00	0,00	10.000,00	10.000,00	10.000,00	10.000,00	40.000,00
1 - MSC - 1.001.0000 Recursos Próprios	0,00	10.000,00	10.000,00	10.000,00	10.000,00	40.000,00
Ação: 1.133 - Reequipamento, aquisições de veículos e material permanente voltados a gestão	0,00	12.000,00	7.000,00	40.000,00	40.000,00	99.000,00
1030 - 4.4.90.52.00	0,00	12.000,00	7.000,00	40.000,00	40.000,00	99.000,00
1 - MSC - 1.001.0000 Recursos Próprios	0,00	12.000,00	7.000,00	40.000,00	40.000,00	99.000,00
Ação: 2.179 - Manutenção das atividades gerais da Secretaria e suas Unidades	0,00	1.050.000,00	1.179.000,00	1.294.000,00	1.334.000,00	4.857.000,00
1054 - 3.1.90.04.00	0,00	50.000,00	50.000,00	30.000,00	30.000,00	160.000,00
1 - MSC - 1.001.0000 Recursos Próprios	0,00	50.000,00	50.000,00	30.000,00	30.000,00	160.000,00
1059 - 3.1.90.11.00	0,00	650.000,00	740.000,00	780.000,00	750.000,00	2.920.000,00
1 - MSC - 1.001.0000 Recursos Próprios	0,00	650.000,00	740.000,00	780.000,00	750.000,00	2.920.000,00



DEMONSTRATIVO DE COMPATIBILIDADE ENTRE O PPA E LOA

PPA 2018 - 2021 - Valores em R\$						
	Valor global	2018	2019	2020	2021	Total
1109 - 3.1.90.13.00	0,00	15.000,00	10.000,00	10.000,00	10.000,00	45.000,00
1 - MSC - 1.001.0000 Recursos Próprios	0,00	15.000,00	10.000,00	10.000,00	10.000,00	45.000,00
1543 - 3.1.90.94.00	0,00	0,00	10.000,00	10.000,00	10.000,00	30.000,00
1 - MSC - 1.001.0000 Recursos Próprios	0,00	0,00	10.000,00	10.000,00	10.000,00	30.000,00
1110 - 3.1.91.13.00	0,00	5.000,00	5.000,00	10.000,00	20.000,00	40.000,00
1 - MSC - 1.001.0000 Recursos Próprios	0,00	5.000,00	5.000,00	10.000,00	20.000,00	40.000,00
1564 - 3.3.50.43.00	0,00	0,00	0,00	10.000,00	10.000,00	20.000,00
1 - MSC - 1.001.0000 Recursos Próprios	0,00	0,00	0,00	10.000,00	10.000,00	20.000,00
1817 - 3.3.90.08.00	0,00	0,00	0,00	0,00	5.000,00	5.000,00
1 - MSC - 1.001.0000 Recursos Próprios	0,00	0,00	0,00	0,00	5.000,00	5.000,00
1065 - 3.3.90.14.00	0,00	16.000,00	10.000,00	15.000,00	10.000,00	51.000,00
1 - MSC - 1.001.0000 Recursos Próprios	0,00	16.000,00	10.000,00	15.000,00	10.000,00	51.000,00
1070 - 3.3.90.30.00	0,00	20.000,00	30.000,00	40.000,00	30.000,00	120.000,00
1 - MSC - 1.001.0000 Recursos Próprios	0,00	20.000,00	30.000,00	40.000,00	30.000,00	120.000,00
1094 - 3.3.90.35.00	0,00	150.000,00	100.000,00	150.000,00	270.000,00	670.000,00
1 - MSC - 1.001.0000 Recursos Próprios	0,00	150.000,00	100.000,00	150.000,00	270.000,00	670.000,00
1082 - 3.3.90.36.00	0,00	10.000,00	20.000,00	20.000,00	50.000,00	100.000,00
1 - MSC - 1.001.0000 Recursos Próprios	0,00	10.000,00	20.000,00	20.000,00	50.000,00	100.000,00
1084 - 3.3.90.39.00	0,00	130.000,00	200.000,00	200.000,00	120.000,00	650.000,00
1 - MSC - 1.001.0000 Recursos Próprios	0,00	130.000,00	200.000,00	200.000,00	120.000,00	650.000,00
1112 - 3.3.90.47.00	0,00	2.000,00	2.000,00	2.000,00	2.000,00	8.000,00
1 - MSC - 1.001.0000 Recursos Próprios	0,00	2.000,00	2.000,00	2.000,00	2.000,00	8.000,00
1111 - 3.3.90.48.00	0,00	2.000,00	2.000,00	2.000,00	2.000,00	8.000,00
1 - MSC - 1.001.0000 Recursos Próprios	0,00	2.000,00	2.000,00	2.000,00	2.000,00	8.000,00
1563 - 3.3.90.94.00	0,00	0,00	0,00	15.000,00	15.000,00	30.000,00
1 - MSC - 1.001.0000 Recursos Próprios	0,00	0,00	0,00	15.000,00	15.000,00	30.000,00
Unidade Orçamentária: 4002 - DEPARTAMENTO DE ARRECAÇÃO	0,00	145.000,00	55.000,00	235.000,00	135.000,00	570.000,00
Função: 4 - Administração	0,00	145.000,00	55.000,00	235.000,00	135.000,00	570.000,00
Subfunção: 122 - Administração Geral	0,00	145.000,00	55.000,00	235.000,00	135.000,00	570.000,00
Programa: 406 - GESTÃO E MODERNIZAÇÃO ADMINISTRATIVA E TECNOLÓGICA	0,00	145.000,00	55.000,00	235.000,00	135.000,00	570.000,00
Ação: 2.15 - Otimizar os serviços de cobrança dos tributos municipais	0,00	145.000,00	55.000,00	235.000,00	135.000,00	570.000,00
25 - 3.3.90.30.00	0,00	5.000,00	5.000,00	5.000,00	5.000,00	20.000,00
1 - MSC - 1.001.0000 Recursos Próprios	0,00	5.000,00	5.000,00	5.000,00	5.000,00	20.000,00
576 - 3.3.90.35.00	0,00	40.000,00	10.000,00	10.000,00	10.000,00	70.000,00
1 - MSC - 1.001.0000 Recursos Próprios	0,00	40.000,00	10.000,00	10.000,00	10.000,00	70.000,00
577 - 3.3.90.36.00	0,00	50.000,00	30.000,00	40.000,00	30.000,00	150.000,00
1 - MSC - 1.001.0000 Recursos Próprios	0,00	50.000,00	30.000,00	40.000,00	30.000,00	150.000,00
578 - 3.3.90.39.00	0,00	50.000,00	10.000,00	180.000,00	90.000,00	330.000,00
1 - MSC - 1.001.0000 Recursos Próprios	0,00	50.000,00	10.000,00	180.000,00	90.000,00	330.000,00

**DEMONSTRATIVO DE COMPATIBILIDADE ENTRE O PPA E LOA**

							PPA 2018 - 2021 - Valores em R\$	
	Valor global	2018	2019	2020	2021	Total		
Unidade Orçamentária: 4003 - DEPARTAMENTO DE TESOUREARIA	0,00	3.672.000,00	3.519.000,00	3.336.000,00	5.123.000,00	15.650.000,00		
Função: 4 - Administração	0,00	0,00	0,00	0,00	718.000,00	718.000,00		
Subfunção: 122 - Administração Geral	0,00	0,00	0,00	0,00	718.000,00	718.000,00		
Programa: 410 - GESTÃO ADMINISTRATIVA DA SECRETÁRIA E SUAS UNIDADES	0,00	0,00	0,00	0,00	718.000,00	718.000,00		
Ação: 2.9050 - Contribuição Previdenciária Patronal ao Regime Próprio de Previdência Social (IPSEMP)	0,00	0,00	0,00	0,00	718.000,00	718.000,00		
1900 - 3.1.91.13.00	0,00	0,00	0,00	0,00	718.000,00	718.000,00		
1 - MSC - 1.001.0000 Recursos Próprios	0,00	0,00	0,00	0,00	718.000,00	718.000,00		
Função: 28 - Encargos Especiais	0,00	3.672.000,00	3.519.000,00	3.336.000,00	4.405.000,00	14.932.000,00		
Subfunção: 843 - Serviço da Dívida Interna	0,00	1.862.000,00	1.880.000,00	1.239.000,00	2.354.000,00	7.335.000,00		
Programa: 0 - OPERAÇÕES ESPECIAIS	0,00	1.862.000,00	1.880.000,00	1.239.000,00	2.354.000,00	7.335.000,00		
Ação: 0.11 - Amortização de Dívidas	0,00	1.862.000,00	1.880.000,00	1.239.000,00	2.354.000,00	7.335.000,00		
289 - 4.6.90.71.00	0,00	1.631.000,00	1.640.000,00	899.000,00	1.997.000,00	6.167.000,00		
1 - MSC - 1.001.0000 Recursos Próprios	0,00	1.631.000,00	1.640.000,00	899.000,00	1.997.000,00	6.167.000,00		
352 - 4.6.91.71.00	0,00	231.000,00	240.000,00	340.000,00	357.000,00	1.168.000,00		
1 - MSC - 1.001.0000 Recursos Próprios	0,00	231.000,00	240.000,00	340.000,00	357.000,00	1.168.000,00		
Subfunção: 846 - Outros Encargos Especiais	0,00	1.810.000,00	1.639.000,00	2.097.000,00	2.051.000,00	7.597.000,00		
Programa: 0 - OPERAÇÕES ESPECIAIS	0,00	1.810.000,00	1.639.000,00	2.097.000,00	2.051.000,00	7.597.000,00		
Ação: 0.6 - Cumprimento de Sentenças Judiciais	0,00	450.000,00	440.000,00	1.080.000,00	995.000,00	2.965.000,00		
290 - 3.1.90.91.00	0,00	400.000,00	400.000,00	900.000,00	895.000,00	2.595.000,00		
1 - MSC - 1.001.0000 Recursos Próprios	0,00	400.000,00	400.000,00	900.000,00	895.000,00	2.595.000,00		
356 - 3.3.90.91.00	0,00	50.000,00	40.000,00	180.000,00	100.000,00	370.000,00		
1 - MSC - 1.001.0000 Recursos Próprios	0,00	50.000,00	40.000,00	180.000,00	100.000,00	370.000,00		
Ação: 0.7 - Contribuição para o PASEP	0,00	1.200.000,00	1.000.000,00	900.000,00	700.000,00	3.800.000,00		
291 - 3.3.90.47.00	0,00	1.200.000,00	1.000.000,00	900.000,00	700.000,00	3.800.000,00		
1 - MSC - 1.001.0000 Recursos Próprios	0,00	1.200.000,00	1.000.000,00	900.000,00	700.000,00	3.800.000,00		
Ação: 0.9 - Indenizações, Restituições e Ressarcimentos	0,00	110.000,00	140.000,00	35.000,00	35.000,00	320.000,00		
1117 - 3.1.90.93.00	0,00	10.000,00	10.000,00	10.000,00	10.000,00	40.000,00		
1 - MSC - 1.001.0000 Recursos Próprios	0,00	10.000,00	10.000,00	10.000,00	10.000,00	40.000,00		
367 - 3.3.90.93.00	0,00	100.000,00	130.000,00	25.000,00	25.000,00	280.000,00		
1 - MSC - 1.001.0000 Recursos Próprios	0,00	20.000,00	80.000,00	20.000,00	20.000,00	140.000,00		
18 - MSC - 1.510.0000 Outros Convênios	0,00	80.000,00	50.000,00	5.000,00	5.000,00	140.000,00		
Ação: 0.10 - Juros e Multas	0,00	50.000,00	59.000,00	82.000,00	321.000,00	512.000,00		
373 - 3.2.90.21.00	0,00	30.000,00	30.000,00	49.000,00	166.000,00	275.000,00		
1 - MSC - 1.001.0000 Recursos Próprios	0,00	30.000,00	30.000,00	49.000,00	166.000,00	275.000,00		
293 - 3.2.90.22.00	0,00	10.000,00	10.000,00	14.000,00	109.000,00	143.000,00		
1 - MSC - 1.001.0000 Recursos Próprios	0,00	10.000,00	10.000,00	14.000,00	109.000,00	143.000,00		
374 - 3.2.91.21.00	0,00	10.000,00	19.000,00	19.000,00	46.000,00	94.000,00		
1 - MSC - 1.001.0000 Recursos Próprios	0,00	10.000,00	19.000,00	19.000,00	46.000,00	94.000,00		



DEMONSTRATIVO DE COMPATIBILIDADE ENTRE O PPA E LOA

PPA 2018 - 2021 - Valores em R\$						
	Valor global	2018	2019	2020	2021	Total
Unidade Orçamentária: 4099 - RESERVA DE CONTINGÊNCIA	0,00	1.264.000,00	2.467.000,00	1.316.000,00	1.378.000,00	6.425.000,00
Função: 99 - Reserva de Contingência	0,00	1.264.000,00	2.467.000,00	1.316.000,00	1.378.000,00	6.425.000,00
Subfunção: 999 - Reserva de Contingência	0,00	1.264.000,00	2.467.000,00	1.316.000,00	1.378.000,00	6.425.000,00
Programa: 9999 - RESERVA DE CONTINGÊNCIA	0,00	1.264.000,00	2.467.000,00	1.316.000,00	1.378.000,00	6.425.000,00
Ação: 0.999 - Reserva de Contingência	0,00	1.264.000,00	2.467.000,00	1.316.000,00	1.378.000,00	6.425.000,00
292 - 9.9.99.99.00	0,00	1.264.000,00	2.467.000,00	1.316.000,00	1.378.000,00	6.425.000,00
1 - MSC - 1.001.0000 Recursos Próprios	0,00	1.264.000,00	2.467.000,00	1.316.000,00	1.378.000,00	6.425.000,00
Unidade Orçamentária: 5001 - ASSESSORIA JURÍDICA	0,00	273.000,00	218.000,00	224.000,00	234.000,00	949.000,00
Função: 4 - Administração	0,00	273.000,00	218.000,00	224.000,00	234.000,00	949.000,00
Subfunção: 122 - Administração Geral	0,00	273.000,00	218.000,00	224.000,00	234.000,00	949.000,00
Programa: 410 - GESTÃO ADMINISTRATIVA DA SECRETÁRIA E SUAS UNIDADES	0,00	273.000,00	218.000,00	224.000,00	234.000,00	949.000,00
Ação: 1.132 - Construções, reformas e ampliações voltadas a gestão administrativa do município	0,00	6.000,00	6.000,00	6.000,00	6.000,00	24.000,00
1014 - 4.4.90.51.00	0,00	6.000,00	6.000,00	6.000,00	6.000,00	24.000,00
1 - MSC - 1.001.0000 Recursos Próprios	0,00	6.000,00	6.000,00	6.000,00	6.000,00	24.000,00
Ação: 1.133 - Reequipamento, aquisições de veículos e material permanente voltados a gestão	0,00	5.000,00	35.000,00	35.000,00	35.000,00	110.000,00
1024 - 4.4.90.52.00	0,00	5.000,00	35.000,00	35.000,00	35.000,00	110.000,00
1 - MSC - 1.001.0000 Recursos Próprios	0,00	5.000,00	35.000,00	35.000,00	35.000,00	110.000,00
Ação: 2.179 - Manutenção das atividades gerais da Secretaria e suas Unidades	0,00	262.000,00	177.000,00	183.000,00	193.000,00	815.000,00
1033 - 3.1.90.04.00	0,00	60.000,00	30.000,00	30.000,00	30.000,00	150.000,00
1 - MSC - 1.001.0000 Recursos Próprios	0,00	60.000,00	30.000,00	30.000,00	30.000,00	150.000,00
1037 - 3.1.90.11.00	0,00	20.000,00	10.000,00	10.000,00	10.000,00	50.000,00
1 - MSC - 1.001.0000 Recursos Próprios	0,00	20.000,00	10.000,00	10.000,00	10.000,00	50.000,00
1565 - 3.1.90.91.00	0,00	0,00	0,00	5.000,00	5.000,00	10.000,00
1 - MSC - 1.001.0000 Recursos Próprios	0,00	0,00	0,00	5.000,00	5.000,00	10.000,00
1217 - 3.1.90.93.00	0,00	4.000,00	4.000,00	4.000,00	4.000,00	16.000,00
1 - MSC - 1.001.0000 Recursos Próprios	0,00	4.000,00	4.000,00	4.000,00	4.000,00	16.000,00
1819 - 3.1.90.94.00	0,00	0,00	0,00	0,00	5.000,00	5.000,00
1 - MSC - 1.001.0000 Recursos Próprios	0,00	0,00	0,00	0,00	5.000,00	5.000,00
1216 - 3.1.90.96.00	0,00	4.000,00	4.000,00	4.000,00	4.000,00	16.000,00
1 - MSC - 1.001.0000 Recursos Próprios	0,00	4.000,00	4.000,00	4.000,00	4.000,00	16.000,00
1818 - 3.3.90.08.00	0,00	0,00	0,00	0,00	5.000,00	5.000,00
1 - MSC - 1.001.0000 Recursos Próprios	0,00	0,00	0,00	0,00	5.000,00	5.000,00
1040 - 3.3.90.14.00	0,00	5.000,00	5.000,00	20.000,00	20.000,00	50.000,00
1 - MSC - 1.001.0000 Recursos Próprios	0,00	5.000,00	5.000,00	20.000,00	20.000,00	50.000,00
1044 - 3.3.90.30.00	0,00	10.000,00	10.000,00	10.000,00	10.000,00	40.000,00
1 - MSC - 1.001.0000 Recursos Próprios	0,00	10.000,00	10.000,00	10.000,00	10.000,00	40.000,00
1218 - 3.3.90.33.00	0,00	4.000,00	4.000,00	4.000,00	4.000,00	16.000,00
1 - MSC - 1.001.0000 Recursos Próprios	0,00	4.000,00	4.000,00	4.000,00	4.000,00	16.000,00

**DEMONSTRATIVO DE COMPATIBILIDADE ENTRE O PPA E LOA**

PPA 2018 - 2021 - Valores em R\$						
	Valor global	2018	2019	2020	2021	Total
1048 - 3.3.90.36.00	0,00	35.000,00	40.000,00	40.000,00	40.000,00	155.000,00
1 - MSC - 1.001.0000 Recursos Próprios	0,00	35.000,00	40.000,00	40.000,00	40.000,00	155.000,00
1050 - 3.3.90.39.00	0,00	120.000,00	70.000,00	46.000,00	46.000,00	282.000,00
1 - MSC - 1.001.0000 Recursos Próprios	0,00	120.000,00	70.000,00	46.000,00	46.000,00	282.000,00
1566 - 3.3.90.91.00	0,00	0,00	0,00	10.000,00	10.000,00	20.000,00
1 - MSC - 1.001.0000 Recursos Próprios	0,00	0,00	0,00	10.000,00	10.000,00	20.000,00
Unidade Orçamentária: 5002 - DEPARTAMENTO DE ADMINISTRAÇÃO	0,00	4.117.000,00	3.640.000,00	4.287.000,00	3.663.000,00	15.707.000,00
Função: 4 - Administração	0,00	3.989.000,00	3.528.000,00	4.172.000,00	3.548.000,00	15.237.000,00
Subfunção: 122 - Administração Geral	0,00	3.955.000,00	3.424.000,00	4.088.000,00	3.504.000,00	14.971.000,00
Programa: 406 - GESTÃO E MODERNIZAÇÃO ADMINISTRATIVA E TECNOLÓGICA	0,00	3.905.000,00	3.374.000,00	4.038.000,00	3.404.000,00	14.721.000,00
Ação: 1.9 - Reequipamento e aquisições de material permanente para o Programa de Modernização	0,00	10.000,00	10.000,00	10.000,00	20.000,00	50.000,00
19 - 4.4.90.52.00	0,00	10.000,00	10.000,00	10.000,00	20.000,00	50.000,00
1 - MSC - 1.001.0000 Recursos Próprios	0,00	10.000,00	10.000,00	10.000,00	20.000,00	50.000,00
Ação: 1.10 - Construções, reformas, ampliações e outras obras e instalações	0,00	10.000,00	10.000,00	10.000,00	10.000,00	40.000,00
20 - 4.4.90.51.00	0,00	10.000,00	10.000,00	10.000,00	10.000,00	40.000,00
1 - MSC - 1.001.0000 Recursos Próprios	0,00	10.000,00	10.000,00	10.000,00	10.000,00	40.000,00
Ação: 2.11 - Manutenção das atividades gerais do programa de Modernização Administrativa e	0,00	3.726.000,00	3.225.000,00	3.864.000,00	3.240.000,00	14.055.000,00
21 - 3.1.90.04.00	0,00	25.000,00	20.000,00	180.000,00	200.000,00	425.000,00
1 - MSC - 1.001.0000 Recursos Próprios	0,00	25.000,00	20.000,00	180.000,00	200.000,00	425.000,00
528 - 3.1.90.11.00	0,00	636.000,00	785.000,00	800.000,00	800.000,00	3.021.000,00
1 - MSC - 1.001.0000 Recursos Próprios	0,00	636.000,00	785.000,00	800.000,00	800.000,00	3.021.000,00
529 - 3.1.90.13.00	0,00	1.400.000,00	1.300.000,00	1.400.000,00	1.300.000,00	5.400.000,00
1 - MSC - 1.001.0000 Recursos Próprios	0,00	1.400.000,00	1.300.000,00	1.400.000,00	1.300.000,00	5.400.000,00
1567 - 3.1.90.91.00	0,00	0,00	0,00	10.000,00	10.000,00	20.000,00
1 - MSC - 1.001.0000 Recursos Próprios	0,00	0,00	0,00	10.000,00	10.000,00	20.000,00
1544 - 3.1.90.94.00	0,00	0,00	10.000,00	10.000,00	10.000,00	30.000,00
1 - MSC - 1.001.0000 Recursos Próprios	0,00	0,00	10.000,00	10.000,00	10.000,00	30.000,00
554 - 3.1.91.13.00	0,00	550.000,00	500.000,00	670.000,00	200.000,00	1.920.000,00
1 - MSC - 1.001.0000 Recursos Próprios	0,00	550.000,00	500.000,00	670.000,00	200.000,00	1.920.000,00
1820 - 3.3.90.08.00	0,00	0,00	0,00	0,00	5.000,00	5.000,00
1 - MSC - 1.001.0000 Recursos Próprios	0,00	0,00	0,00	0,00	5.000,00	5.000,00
530 - 3.3.90.14.00	0,00	40.000,00	10.000,00	10.000,00	10.000,00	70.000,00
1 - MSC - 1.001.0000 Recursos Próprios	0,00	40.000,00	10.000,00	10.000,00	10.000,00	70.000,00
532 - 3.3.90.30.00	0,00	70.000,00	50.000,00	50.000,00	30.000,00	200.000,00
1 - MSC - 1.001.0000 Recursos Próprios	0,00	70.000,00	50.000,00	50.000,00	30.000,00	200.000,00
534 - 3.3.90.32.00	0,00	15.000,00	10.000,00	10.000,00	10.000,00	45.000,00
1 - MSC - 1.001.0000 Recursos Próprios	0,00	15.000,00	10.000,00	10.000,00	10.000,00	45.000,00
536 - 3.3.90.35.00	0,00	150.000,00	150.000,00	150.000,00	180.000,00	630.000,00

**DEMONSTRATIVO DE COMPATIBILIDADE ENTRE O PPA E LOA**

PPA 2018 - 2021 - Valores em R\$						
	Valor global	2018	2019	2020	2021	Total
1 - MSC - 1.001.0000 Recursos Próprios	0,00	150.000,00	150.000,00	150.000,00	180.000,00	630.000,00
539 - 3.3.90.36.00	0,00	80.000,00	40.000,00	40.000,00	40.000,00	200.000,00
1 - MSC - 1.001.0000 Recursos Próprios	0,00	80.000,00	40.000,00	40.000,00	40.000,00	200.000,00
540 - 3.3.90.39.00	0,00	650.000,00	300.000,00	419.000,00	300.000,00	1.669.000,00
1 - MSC - 1.001.0000 Recursos Próprios	0,00	650.000,00	300.000,00	419.000,00	300.000,00	1.669.000,00
552 - 3.3.90.43.00	0,00	10.000,00	10.000,00	10.000,00	10.000,00	40.000,00
1 - MSC - 1.001.0000 Recursos Próprios	0,00	10.000,00	10.000,00	10.000,00	10.000,00	40.000,00
541 - 3.3.90.47.00	0,00	20.000,00	10.000,00	10.000,00	10.000,00	50.000,00
1 - MSC - 1.001.0000 Recursos Próprios	0,00	20.000,00	10.000,00	10.000,00	10.000,00	50.000,00
544 - 3.3.90.48.00	0,00	10.000,00	10.000,00	10.000,00	10.000,00	40.000,00
1 - MSC - 1.001.0000 Recursos Próprios	0,00	10.000,00	10.000,00	10.000,00	10.000,00	40.000,00
1568 - 3.3.90.91.00	0,00	0,00	0,00	10.000,00	20.000,00	30.000,00
1 - MSC - 1.001.0000 Recursos Próprios	0,00	0,00	0,00	10.000,00	20.000,00	30.000,00
548 - 3.3.90.92.00	0,00	60.000,00	10.000,00	50.000,00	70.000,00	190.000,00
1 - MSC - 1.001.0000 Recursos Próprios	0,00	60.000,00	10.000,00	50.000,00	70.000,00	190.000,00
550 - 3.3.90.93.00	0,00	10.000,00	10.000,00	10.000,00	10.000,00	40.000,00
1 - MSC - 1.001.0000 Recursos Próprios	0,00	10.000,00	10.000,00	10.000,00	10.000,00	40.000,00
1569 - 3.3.90.94.00	0,00	0,00	0,00	15.000,00	15.000,00	30.000,00
1 - MSC - 1.001.0000 Recursos Próprios	0,00	0,00	0,00	15.000,00	15.000,00	30.000,00
Ação: 2.12 - Contratação de Consultorias e assessorias técnicas especializadas	0,00	30.000,00	15.000,00	40.000,00	20.000,00	105.000,00
22 - 3.3.90.35.00	0,00	30.000,00	15.000,00	40.000,00	20.000,00	105.000,00
1 - MSC - 1.001.0000 Recursos Próprios	0,00	30.000,00	15.000,00	40.000,00	20.000,00	105.000,00
Ação: 2.13 - Capacitação e orientação de servidores	0,00	64.000,00	49.000,00	49.000,00	49.000,00	211.000,00
23 - 3.3.90.30.00	0,00	8.000,00	8.000,00	8.000,00	8.000,00	32.000,00
1 - MSC - 1.001.0000 Recursos Próprios	0,00	8.000,00	8.000,00	8.000,00	8.000,00	32.000,00
560 - 3.3.90.32.00	0,00	6.000,00	6.000,00	6.000,00	6.000,00	24.000,00
1 - MSC - 1.001.0000 Recursos Próprios	0,00	6.000,00	6.000,00	6.000,00	6.000,00	24.000,00
562 - 3.3.90.35.00	0,00	15.000,00	10.000,00	10.000,00	10.000,00	45.000,00
1 - MSC - 1.001.0000 Recursos Próprios	0,00	15.000,00	10.000,00	10.000,00	10.000,00	45.000,00
563 - 3.3.90.36.00	0,00	15.000,00	15.000,00	15.000,00	15.000,00	60.000,00
1 - MSC - 1.001.0000 Recursos Próprios	0,00	15.000,00	15.000,00	15.000,00	15.000,00	60.000,00
567 - 3.3.90.39.00	0,00	20.000,00	10.000,00	10.000,00	10.000,00	50.000,00
1 - MSC - 1.001.0000 Recursos Próprios	0,00	20.000,00	10.000,00	10.000,00	10.000,00	50.000,00
Ação: 2.14 - Aquisição de novos serviços e novas tecnologias voltadas para o aperfeiçoamento dos	0,00	35.000,00	35.000,00	35.000,00	35.000,00	140.000,00
569 - 3.3.90.35.00	0,00	10.000,00	10.000,00	10.000,00	10.000,00	40.000,00
1 - MSC - 1.001.0000 Recursos Próprios	0,00	10.000,00	10.000,00	10.000,00	10.000,00	40.000,00
571 - 3.3.90.36.00	0,00	15.000,00	15.000,00	15.000,00	15.000,00	60.000,00
1 - MSC - 1.001.0000 Recursos Próprios	0,00	15.000,00	15.000,00	15.000,00	15.000,00	60.000,00



DEMONSTRATIVO DE COMPATIBILIDADE ENTRE O PPA E LOA

PPA 2018 - 2021 - Valores em R\$						
	Valor global	2018	2019	2020	2021	Total
573 - 3.3.90.39.00	0,00	10.000,00	10.000,00	10.000,00	10.000,00	40.000,00
1 - MSC - 1.001.0000 Recursos Próprios	0,00	10.000,00	10.000,00	10.000,00	10.000,00	40.000,00
Ação: 2.16 - Controle de Bens	0,00	30.000,00	30.000,00	30.000,00	30.000,00	120.000,00
26 - 3.3.90.30.00	0,00	10.000,00	10.000,00	10.000,00	10.000,00	40.000,00
1 - MSC - 1.001.0000 Recursos Próprios	0,00	10.000,00	10.000,00	10.000,00	10.000,00	40.000,00
580 - 3.3.90.35.00	0,00	10.000,00	10.000,00	10.000,00	10.000,00	40.000,00
1 - MSC - 1.001.0000 Recursos Próprios	0,00	10.000,00	10.000,00	10.000,00	10.000,00	40.000,00
582 - 3.3.90.36.00	0,00	5.000,00	5.000,00	5.000,00	5.000,00	20.000,00
1 - MSC - 1.001.0000 Recursos Próprios	0,00	5.000,00	5.000,00	5.000,00	5.000,00	20.000,00
583 - 3.3.90.39.00	0,00	5.000,00	5.000,00	5.000,00	5.000,00	20.000,00
1 - MSC - 1.001.0000 Recursos Próprios	0,00	5.000,00	5.000,00	5.000,00	5.000,00	20.000,00
Programa: 407 - CONSÓRCIOS COM ENTES FEDERATIVOS	0,00	50.000,00	50.000,00	50.000,00	100.000,00	250.000,00
Ação: 2.17 - Cooperação técnica e Financeira com outros governos	0,00	50.000,00	50.000,00	50.000,00	100.000,00	250.000,00
589 - 3.3.71.70.00	0,00	50.000,00	50.000,00	50.000,00	100.000,00	250.000,00
1 - MSC - 1.001.0000 Recursos Próprios	0,00	50.000,00	50.000,00	50.000,00	100.000,00	250.000,00
Subfunção: 123 - Administração Financeira	0,00	34.000,00	104.000,00	84.000,00	44.000,00	266.000,00
Programa: 409 - APOIO À INSTITUIÇÕES SEM FINS LUCRATIVOS	0,00	34.000,00	104.000,00	84.000,00	44.000,00	266.000,00
Ação: 2.19 - Manutenção das atividades gerais do programa de Apoio as Instituições sem Fins	0,00	34.000,00	104.000,00	84.000,00	44.000,00	266.000,00
29 - 3.3.50.43.00	0,00	30.000,00	100.000,00	80.000,00	40.000,00	250.000,00
1 - MSC - 1.001.0000 Recursos Próprios	0,00	30.000,00	100.000,00	80.000,00	40.000,00	250.000,00
1221 - 3.3.90.31.00	0,00	2.000,00	2.000,00	2.000,00	2.000,00	8.000,00
1 - MSC - 1.001.0000 Recursos Próprios	0,00	2.000,00	2.000,00	2.000,00	2.000,00	8.000,00
1222 - 3.3.90.32.00	0,00	2.000,00	2.000,00	2.000,00	2.000,00	8.000,00
1 - MSC - 1.001.0000 Recursos Próprios	0,00	2.000,00	2.000,00	2.000,00	2.000,00	8.000,00
Função: 6 - Segurança Pública	0,00	128.000,00	112.000,00	115.000,00	115.000,00	470.000,00
Subfunção: 181 - Policiamento	0,00	128.000,00	112.000,00	115.000,00	115.000,00	470.000,00
Programa: 601 - SEGURANÇA PÚBLICA	0,00	128.000,00	112.000,00	115.000,00	115.000,00	470.000,00
Ação: 1.12 - Reequipamento e aquisições de material permanente para o Programa de Segurança	0,00	15.000,00	15.000,00	15.000,00	15.000,00	60.000,00
30 - 4.4.90.52.00	0,00	15.000,00	15.000,00	15.000,00	15.000,00	60.000,00
1 - MSC - 1.001.0000 Recursos Próprios	0,00	15.000,00	15.000,00	15.000,00	15.000,00	60.000,00
Ação: 1.142 - Aquisição de Maquinas, equipamentos diversos e câmaras de Vigilância.	0,00	10.000,00	10.000,00	10.000,00	10.000,00	40.000,00
1130 - 4.4.90.52.00	0,00	10.000,00	10.000,00	10.000,00	10.000,00	40.000,00
1 - MSC - 1.001.0000 Recursos Próprios	0,00	10.000,00	10.000,00	10.000,00	10.000,00	40.000,00
Ação: 2.24 - Instituir, instalar e manter as atividades da Guarda Municipal	0,00	63.000,00	57.000,00	60.000,00	60.000,00	240.000,00
31 - 3.1.90.04.00	0,00	5.000,00	5.000,00	5.000,00	5.000,00	20.000,00
1 - MSC - 1.001.0000 Recursos Próprios	0,00	5.000,00	5.000,00	5.000,00	5.000,00	20.000,00
351 - 3.1.90.11.00	0,00	5.000,00	5.000,00	5.000,00	5.000,00	20.000,00
1 - MSC - 1.001.0000 Recursos Próprios	0,00	5.000,00	5.000,00	5.000,00	5.000,00	20.000,00

**DEMONSTRATIVO DE COMPATIBILIDADE ENTRE O PPA E LOA**

PPA 2018 - 2021 - Valores em R\$						
	Valor global	2018	2019	2020	2021	Total
353 - 3.1.90.13.00	0,00	2.000,00	2.000,00	2.000,00	2.000,00	8.000,00
1 - MSC - 1.001.0000 Recursos Próprios	0,00	2.000,00	2.000,00	2.000,00	2.000,00	8.000,00
354 - 3.1.91.13.00	0,00	2.000,00	2.000,00	5.000,00	5.000,00	14.000,00
1 - MSC - 1.001.0000 Recursos Próprios	0,00	2.000,00	2.000,00	5.000,00	5.000,00	14.000,00
355 - 3.3.90.14.00	0,00	6.000,00	6.000,00	6.000,00	6.000,00	24.000,00
1 - MSC - 1.001.0000 Recursos Próprios	0,00	6.000,00	6.000,00	6.000,00	6.000,00	24.000,00
357 - 3.3.90.30.00	0,00	10.000,00	8.000,00	8.000,00	8.000,00	34.000,00
1 - MSC - 1.001.0000 Recursos Próprios	0,00	10.000,00	8.000,00	8.000,00	8.000,00	34.000,00
358 - 3.3.90.32.00	0,00	6.000,00	6.000,00	6.000,00	6.000,00	24.000,00
1 - MSC - 1.001.0000 Recursos Próprios	0,00	6.000,00	6.000,00	6.000,00	6.000,00	24.000,00
359 - 3.3.90.35.00	0,00	10.000,00	8.000,00	8.000,00	8.000,00	34.000,00
1 - MSC - 1.001.0000 Recursos Próprios	0,00	10.000,00	8.000,00	8.000,00	8.000,00	34.000,00
360 - 3.3.90.36.00	0,00	10.000,00	8.000,00	8.000,00	8.000,00	34.000,00
1 - MSC - 1.001.0000 Recursos Próprios	0,00	10.000,00	8.000,00	8.000,00	8.000,00	34.000,00
361 - 3.3.90.39.00	0,00	5.000,00	5.000,00	5.000,00	5.000,00	20.000,00
1 - MSC - 1.001.0000 Recursos Próprios	0,00	5.000,00	5.000,00	5.000,00	5.000,00	20.000,00
1129 - 3.3.90.48.00	0,00	2.000,00	2.000,00	2.000,00	2.000,00	8.000,00
1 - MSC - 1.001.0000 Recursos Próprios	0,00	2.000,00	2.000,00	2.000,00	2.000,00	8.000,00
Ação: 2.33 - Central de monitoramento por câmeras de vigilância no município	0,00	40.000,00	30.000,00	30.000,00	30.000,00	130.000,00
34 - 3.3.90.30.00	0,00	10.000,00	10.000,00	10.000,00	10.000,00	40.000,00
1 - MSC - 1.001.0000 Recursos Próprios	0,00	10.000,00	10.000,00	10.000,00	10.000,00	40.000,00
392 - 3.3.90.36.00	0,00	5.000,00	5.000,00	5.000,00	5.000,00	20.000,00
1 - MSC - 1.001.0000 Recursos Próprios	0,00	5.000,00	5.000,00	5.000,00	5.000,00	20.000,00
393 - 3.3.90.39.00	0,00	25.000,00	15.000,00	15.000,00	15.000,00	70.000,00
1 - MSC - 1.001.0000 Recursos Próprios	0,00	25.000,00	15.000,00	15.000,00	15.000,00	70.000,00
Unidade Orçamentária: 5003 - DEPARTAMENTO DE RECURSOS HUMANOS	0,00	141.000,00	89.000,00	79.000,00	79.000,00	388.000,00
Função: 4 - Administração	0,00	141.000,00	89.000,00	79.000,00	79.000,00	388.000,00
Subfunção: 128 - Formação de Recursos Humanos	0,00	141.000,00	89.000,00	79.000,00	79.000,00	388.000,00
Programa: 408 - CAPACITAÇÃO E TREINAMENTO DE RECURSOS HUMANOS	0,00	96.000,00	54.000,00	44.000,00	44.000,00	238.000,00
Ação: 2.18 - Manutenção das atividades gerais do programa de Capacitação e Treinamento de	0,00	96.000,00	54.000,00	44.000,00	44.000,00	238.000,00
28 - 3.3.90.30.00	0,00	10.000,00	10.000,00	10.000,00	10.000,00	40.000,00
1 - MSC - 1.001.0000 Recursos Próprios	0,00	10.000,00	10.000,00	10.000,00	10.000,00	40.000,00
591 - 3.3.90.35.00	0,00	10.000,00	10.000,00	10.000,00	10.000,00	40.000,00
1 - MSC - 1.001.0000 Recursos Próprios	0,00	10.000,00	10.000,00	10.000,00	10.000,00	40.000,00
593 - 3.3.90.36.00	0,00	24.000,00	12.000,00	12.000,00	7.000,00	55.000,00
1 - MSC - 1.001.0000 Recursos Próprios	0,00	24.000,00	12.000,00	12.000,00	7.000,00	55.000,00
595 - 3.3.90.39.00	0,00	50.000,00	20.000,00	10.000,00	15.000,00	95.000,00
1 - MSC - 1.001.0000 Recursos Próprios	0,00	50.000,00	20.000,00	10.000,00	15.000,00	95.000,00
1131 - 3.3.90.48.00	0,00	2.000,00	2.000,00	2.000,00	2.000,00	8.000,00



DEMONSTRATIVO DE COMPATIBILIDADE ENTRE O PPA E LOA

PPA 2018 - 2021 - Valores em R\$						
	Valor global	2018	2019	2020	2021	Total
1 - MSC - 1.001.0000 Recursos Próprios	0,00	2.000,00	2.000,00	2.000,00	2.000,00	8.000,00
Programa: 412 - PROGRAMA DE APRIMORAMENTO E ESPECIALIZAÇÃO DE SERVIDORES MUNICIPAIS	0,00	45.000,00	35.000,00	35.000,00	35.000,00	150.000,00
Ação: 2.225 - Manutenção das atividades gerais do Programa de Aprimoramento e Especialização de	0,00	45.000,00	35.000,00	35.000,00	35.000,00	150.000,00
1463 - 3.3.90.14.00	0,00	2.000,00	2.000,00	2.000,00	2.000,00	8.000,00
1 - MSC - 1.001.0000 Recursos Próprios	0,00	2.000,00	2.000,00	2.000,00	2.000,00	8.000,00
1461 - 3.3.90.18.00	0,00	10.000,00	10.000,00	10.000,00	10.000,00	40.000,00
1 - MSC - 1.001.0000 Recursos Próprios	0,00	10.000,00	10.000,00	10.000,00	10.000,00	40.000,00
1462 - 3.3.90.20.00	0,00	2.000,00	2.000,00	2.000,00	2.000,00	8.000,00
1 - MSC - 1.001.0000 Recursos Próprios	0,00	2.000,00	2.000,00	2.000,00	2.000,00	8.000,00
1464 - 3.3.90.30.00	0,00	4.000,00	4.000,00	4.000,00	4.000,00	16.000,00
1 - MSC - 1.001.0000 Recursos Próprios	0,00	4.000,00	4.000,00	4.000,00	4.000,00	16.000,00
1465 - 3.3.90.31.00	0,00	2.000,00	2.000,00	2.000,00	2.000,00	8.000,00
1 - MSC - 1.001.0000 Recursos Próprios	0,00	2.000,00	2.000,00	2.000,00	2.000,00	8.000,00
1466 - 3.3.90.32.00	0,00	4.000,00	4.000,00	4.000,00	4.000,00	16.000,00
1 - MSC - 1.001.0000 Recursos Próprios	0,00	4.000,00	4.000,00	4.000,00	4.000,00	16.000,00
1467 - 3.3.90.33.00	0,00	2.000,00	2.000,00	2.000,00	2.000,00	8.000,00
1 - MSC - 1.001.0000 Recursos Próprios	0,00	2.000,00	2.000,00	2.000,00	2.000,00	8.000,00
1468 - 3.3.90.48.00	0,00	15.000,00	5.000,00	5.000,00	5.000,00	30.000,00
1 - MSC - 1.001.0000 Recursos Próprios	0,00	15.000,00	5.000,00	5.000,00	5.000,00	30.000,00
1469 - 3.3.90.49.00	0,00	4.000,00	4.000,00	4.000,00	4.000,00	16.000,00
1 - MSC - 1.001.0000 Recursos Próprios	0,00	4.000,00	4.000,00	4.000,00	4.000,00	16.000,00
Unidade Orçamentária: 5004 - DEPARTAMENTO DE MATERIAL E PATRIMÔNIO	0,00	130.000,00	107.000,00	107.000,00	107.000,00	451.000,00
Função: 4 - Administração	0,00	130.000,00	107.000,00	107.000,00	107.000,00	451.000,00
Subfunção: 122 - Administração Geral	0,00	130.000,00	107.000,00	107.000,00	107.000,00	451.000,00
Programa: 403 - GESTÃO DO PATRIMÔNIO MUNICIPAL	0,00	130.000,00	107.000,00	107.000,00	107.000,00	451.000,00
Ação: 1.5 - Reequipamento e aquisições de material permanente para o Programa de Gestão do	0,00	10.000,00	8.000,00	8.000,00	8.000,00	34.000,00
12 - 4.4.90.52.00	0,00	10.000,00	8.000,00	8.000,00	8.000,00	34.000,00
1 - MSC - 1.001.0000 Recursos Próprios	0,00	10.000,00	8.000,00	8.000,00	8.000,00	34.000,00
Ação: 1.6 - Construções, reformas, ampliações e outras obras e instalações de prédios públicos a	0,00	10.000,00	8.000,00	8.000,00	8.000,00	34.000,00
13 - 4.4.90.51.00	0,00	10.000,00	8.000,00	8.000,00	8.000,00	34.000,00
1 - MSC - 1.001.0000 Recursos Próprios	0,00	10.000,00	8.000,00	8.000,00	8.000,00	34.000,00
Ação: 2.8 - Manutenção das atividades gerais do programa de Gestão do Patrimônio Municipal	0,00	75.000,00	61.000,00	61.000,00	61.000,00	258.000,00
14 - 3.1.90.04.00	0,00	5.000,00	5.000,00	5.000,00	5.000,00	20.000,00
1 - MSC - 1.001.0000 Recursos Próprios	0,00	5.000,00	5.000,00	5.000,00	5.000,00	20.000,00
394 - 3.1.90.11.00	0,00	5.000,00	5.000,00	5.000,00	5.000,00	20.000,00
1 - MSC - 1.001.0000 Recursos Próprios	0,00	5.000,00	5.000,00	5.000,00	5.000,00	20.000,00
395 - 3.1.90.13.00	0,00	3.000,00	3.000,00	3.000,00	3.000,00	12.000,00
1 - MSC - 1.001.0000 Recursos Próprios	0,00	3.000,00	3.000,00	3.000,00	3.000,00	12.000,00

**DEMONSTRATIVO DE COMPATIBILIDADE ENTRE O PPA E LOA**

PPA 2018 - 2021 - Valores em R\$

	Valor global	2018	2019	2020	2021	Total
396 - 3.3.90.14.00	0,00	6.000,00	6.000,00	6.000,00	6.000,00	24.000,00
1 - MSC - 1.001.0000 Recursos Próprios	0,00	6.000,00	6.000,00	6.000,00	6.000,00	24.000,00
398 - 3.3.90.30.00	0,00	20.000,00	10.000,00	10.000,00	10.000,00	50.000,00
1 - MSC - 1.001.0000 Recursos Próprios	0,00	20.000,00	10.000,00	10.000,00	10.000,00	50.000,00
399 - 3.3.90.36.00	0,00	10.000,00	10.000,00	10.000,00	10.000,00	40.000,00
1 - MSC - 1.001.0000 Recursos Próprios	0,00	10.000,00	10.000,00	10.000,00	10.000,00	40.000,00
400 - 3.3.90.39.00	0,00	14.000,00	10.000,00	10.000,00	10.000,00	44.000,00
1 - MSC - 1.001.0000 Recursos Próprios	0,00	14.000,00	10.000,00	10.000,00	10.000,00	44.000,00
401 - 3.3.90.47.00	0,00	6.000,00	6.000,00	6.000,00	6.000,00	24.000,00
1 - MSC - 1.001.0000 Recursos Próprios	0,00	6.000,00	6.000,00	6.000,00	6.000,00	24.000,00
1003 - 3.3.90.48.00	0,00	6.000,00	6.000,00	6.000,00	6.000,00	24.000,00
1 - MSC - 1.001.0000 Recursos Próprios	0,00	6.000,00	6.000,00	6.000,00	6.000,00	24.000,00
Ação: 2.27 - Conservação, modernização e ampliação do patrimônio público	0,00	35.000,00	30.000,00	30.000,00	30.000,00	125.000,00
32 - 3.3.90.30.00	0,00	10.000,00	10.000,00	10.000,00	10.000,00	40.000,00
1 - MSC - 1.001.0000 Recursos Próprios	0,00	10.000,00	10.000,00	10.000,00	10.000,00	40.000,00
362 - 3.3.90.36.00	0,00	15.000,00	10.000,00	10.000,00	10.000,00	45.000,00
1 - MSC - 1.001.0000 Recursos Próprios	0,00	15.000,00	10.000,00	10.000,00	10.000,00	45.000,00
363 - 3.3.90.39.00	0,00	10.000,00	10.000,00	10.000,00	10.000,00	40.000,00
1 - MSC - 1.001.0000 Recursos Próprios	0,00	10.000,00	10.000,00	10.000,00	10.000,00	40.000,00
Unidade Orçamentária: 5005 - DEPARTAMENTO DE TRANSPORTE	0,00	32.000,00	32.000,00	32.000,00	32.000,00	128.000,00
Função: 4 - Administração	0,00	32.000,00	32.000,00	32.000,00	32.000,00	128.000,00
Subfunção: 122 - Administração Geral	0,00	32.000,00	32.000,00	32.000,00	32.000,00	128.000,00
Programa: 410 - GESTÃO ADMINISTRATIVA DA SECRETÁRIA E SUAS UNIDADES	0,00	32.000,00	32.000,00	32.000,00	32.000,00	128.000,00
Ação: 1.141 - Aquisição de moveis, maquinas, veiculos e equipamentos diversos	0,00	5.000,00	5.000,00	5.000,00	5.000,00	20.000,00
1121 - 4.4.90.52.00	0,00	5.000,00	5.000,00	5.000,00	5.000,00	20.000,00
1 - MSC - 1.001.0000 Recursos Próprios	0,00	5.000,00	5.000,00	5.000,00	5.000,00	20.000,00
Ação: 2.186 - Manutenção das ações vinculadas ao Dptº de transporte	0,00	27.000,00	27.000,00	27.000,00	27.000,00	108.000,00
1127 - 3.1.90.04.00	0,00	2.000,00	2.000,00	2.000,00	2.000,00	8.000,00
1 - MSC - 1.001.0000 Recursos Próprios	0,00	2.000,00	2.000,00	2.000,00	2.000,00	8.000,00
1128 - 3.1.90.11.00	0,00	2.000,00	2.000,00	2.000,00	2.000,00	8.000,00
1 - MSC - 1.001.0000 Recursos Próprios	0,00	2.000,00	2.000,00	2.000,00	2.000,00	8.000,00
1122 - 3.3.90.30.00	0,00	10.000,00	10.000,00	10.000,00	10.000,00	40.000,00
1 - MSC - 1.001.0000 Recursos Próprios	0,00	10.000,00	10.000,00	10.000,00	10.000,00	40.000,00
1123 - 3.3.90.36.00	0,00	2.000,00	2.000,00	2.000,00	2.000,00	8.000,00
1 - MSC - 1.001.0000 Recursos Próprios	0,00	2.000,00	2.000,00	2.000,00	2.000,00	8.000,00
1124 - 3.3.90.39.00	0,00	7.000,00	7.000,00	7.000,00	7.000,00	28.000,00
1 - MSC - 1.001.0000 Recursos Próprios	0,00	7.000,00	7.000,00	7.000,00	7.000,00	28.000,00
1126 - 3.3.90.47.00	0,00	2.000,00	2.000,00	2.000,00	2.000,00	8.000,00



DEMONSTRATIVO DE COMPATIBILIDADE ENTRE O PPA E LOA

PPA 2018 - 2021 - Valores em R\$						
	Valor global	2018	2019	2020	2021	Total
1 - MSC - 1.001.0000 Recursos Próprios	0,00	2.000,00	2.000,00	2.000,00	2.000,00	8.000,00
1125 - 3.3.90.48.00	0,00	2.000,00	2.000,00	2.000,00	2.000,00	8.000,00
1 - MSC - 1.001.0000 Recursos Próprios	0,00	2.000,00	2.000,00	2.000,00	2.000,00	8.000,00
Unidade Orçamentária: 6001 - CASA DE PESQUEIRA	0,00	128.000,00	93.000,00	178.000,00	118.000,00	517.000,00
Função: 4 - Administração	0,00	128.000,00	93.000,00	178.000,00	118.000,00	517.000,00
Subfunção: 122 - Administração Geral	0,00	128.000,00	93.000,00	178.000,00	118.000,00	517.000,00
Programa: 410 - GESTÃO ADMINISTRATIVA DA SECRETÁRIA E SUAS UNIDADES	0,00	128.000,00	93.000,00	178.000,00	118.000,00	517.000,00
Ação: 1.132 - Construções, reformas e ampliações voltadas a gestão administrativa do municipio	0,00	5.000,00	5.000,00	5.000,00	5.000,00	20.000,00
1008 - 4.4.90.51.00	0,00	5.000,00	5.000,00	5.000,00	5.000,00	20.000,00
1 - MSC - 1.001.0000 Recursos Próprios	0,00	5.000,00	5.000,00	5.000,00	5.000,00	20.000,00
Ação: 1.133 - Reequipamento, aquisições de veículos e material permanente voltados a gestão	0,00	8.000,00	8.000,00	8.000,00	8.000,00	32.000,00
1009 - 4.4.90.52.00	0,00	8.000,00	8.000,00	8.000,00	8.000,00	32.000,00
1 - MSC - 1.001.0000 Recursos Próprios	0,00	8.000,00	8.000,00	8.000,00	8.000,00	32.000,00
Ação: 2.179 - Manutenção das atividades gerais da Secretaria e suas Unidades	0,00	115.000,00	80.000,00	165.000,00	105.000,00	465.000,00
1010 - 3.1.90.04.00	0,00	5.000,00	5.000,00	5.000,00	5.000,00	20.000,00
1 - MSC - 1.001.0000 Recursos Próprios	0,00	5.000,00	5.000,00	5.000,00	5.000,00	20.000,00
1013 - 3.1.90.11.00	0,00	80.000,00	50.000,00	120.000,00	50.000,00	300.000,00
1 - MSC - 1.001.0000 Recursos Próprios	0,00	80.000,00	50.000,00	120.000,00	50.000,00	300.000,00
1570 - 3.1.90.54.00	0,00	0,00	0,00	5.000,00	5.000,00	10.000,00
1 - MSC - 1.001.0000 Recursos Próprios	0,00	0,00	0,00	5.000,00	5.000,00	10.000,00
1822 - 3.1.90.94.00	0,00	0,00	0,00	0,00	5.000,00	5.000,00
1 - MSC - 1.001.0000 Recursos Próprios	0,00	0,00	0,00	0,00	5.000,00	5.000,00
1571 - 3.3.50.43.00	0,00	0,00	0,00	5.000,00	5.000,00	10.000,00
1 - MSC - 1.001.0000 Recursos Próprios	0,00	0,00	0,00	5.000,00	5.000,00	10.000,00
1821 - 3.3.90.08.00	0,00	0,00	0,00	0,00	5.000,00	5.000,00
1 - MSC - 1.001.0000 Recursos Próprios	0,00	0,00	0,00	0,00	5.000,00	5.000,00
1015 - 3.3.90.14.00	0,00	5.000,00	5.000,00	5.000,00	5.000,00	20.000,00
1 - MSC - 1.001.0000 Recursos Próprios	0,00	5.000,00	5.000,00	5.000,00	5.000,00	20.000,00
1019 - 3.3.90.30.00	0,00	15.000,00	10.000,00	10.000,00	10.000,00	45.000,00
1 - MSC - 1.001.0000 Recursos Próprios	0,00	15.000,00	10.000,00	10.000,00	10.000,00	45.000,00
1022 - 3.3.90.36.00	0,00	5.000,00	5.000,00	5.000,00	5.000,00	20.000,00
1 - MSC - 1.001.0000 Recursos Próprios	0,00	5.000,00	5.000,00	5.000,00	5.000,00	20.000,00
1025 - 3.3.90.39.00	0,00	5.000,00	5.000,00	5.000,00	5.000,00	20.000,00
1 - MSC - 1.001.0000 Recursos Próprios	0,00	5.000,00	5.000,00	5.000,00	5.000,00	20.000,00
1572 - 3.3.90.94.00	0,00	0,00	0,00	5.000,00	5.000,00	10.000,00
1 - MSC - 1.001.0000 Recursos Próprios	0,00	0,00	0,00	5.000,00	5.000,00	10.000,00
Unidade Orçamentária: 9002 - DEPARTAMENTO DE ESPORTE	0,00	431.000,00	603.000,00	581.000,00	476.000,00	2.091.000,00
Função: 4 - Administração	0,00	191.000,00	418.000,00	424.000,00	324.000,00	1.357.000,00



DEMONSTRATIVO DE COMPATIBILIDADE ENTRE O PPA E LOA

PPA 2018 - 2021 - Valores em R\$						
	Valor global	2018	2019	2020	2021	Total
Subfunção: 122 - Administração Geral	0,00	191.000,00	418.000,00	424.000,00	324.000,00	1.357.000,00
Programa: 410 - GESTÃO ADMINISTRATIVA DA SECRETÁRIA E SUAS UNIDADES	0,00	191.000,00	418.000,00	424.000,00	324.000,00	1.357.000,00
Ação: 1.208 - Aquisição de móveis, máquinas e equipamentos diversos para a secretaria de esporte e	0,00	0,00	0,00	10.000,00	10.000,00	20.000,00
1681 - 4.4.90.52.00	0,00	0,00	0,00	10.000,00	10.000,00	20.000,00
1 - MSC - 1.001.0000 Recursos Próprios	0,00	0,00	0,00	10.000,00	10.000,00	20.000,00
Ação: 1.209 - Construção, reforma e ampliação vinculadas a secretaria de esporte e juventude	0,00	0,00	0,00	5.000,00	10.000,00	15.000,00
1682 - 4.4.90.51.00	0,00	0,00	0,00	5.000,00	10.000,00	15.000,00
1 - MSC - 1.001.0000 Recursos Próprios	0,00	0,00	0,00	5.000,00	10.000,00	15.000,00
Ação: 2.9041 - Manutenção da secretaria de esporte e juventude	0,00	191.000,00	418.000,00	409.000,00	304.000,00	1.322.000,00
672 - 3.1.90.11.00	0,00	120.000,00	190.000,00	190.000,00	160.000,00	660.000,00
1 - MSC - 1.001.0000 Recursos Próprios	0,00	120.000,00	190.000,00	190.000,00	160.000,00	660.000,00
678 - 3.1.90.13.00	0,00	10.000,00	10.000,00	10.000,00	10.000,00	40.000,00
1 - MSC - 1.001.0000 Recursos Próprios	0,00	10.000,00	10.000,00	10.000,00	10.000,00	40.000,00
1673 - 3.1.90.91.00	0,00	0,00	0,00	2.000,00	2.000,00	4.000,00
1 - MSC - 1.001.0000 Recursos Próprios	0,00	0,00	0,00	2.000,00	2.000,00	4.000,00
1674 - 3.1.90.92.00	0,00	0,00	0,00	2.000,00	2.000,00	4.000,00
1 - MSC - 1.001.0000 Recursos Próprios	0,00	0,00	0,00	2.000,00	2.000,00	4.000,00
1588 - 3.1.90.94.00	0,00	0,00	0,00	5.000,00	5.000,00	10.000,00
1 - MSC - 1.001.0000 Recursos Próprios	0,00	0,00	0,00	5.000,00	5.000,00	10.000,00
1830 - 3.3.90.08.00	0,00	0,00	0,00	0,00	2.000,00	2.000,00
1 - MSC - 1.001.0000 Recursos Próprios	0,00	0,00	0,00	0,00	2.000,00	2.000,00
1676 - 3.3.90.14.00	0,00	0,00	0,00	2.000,00	2.000,00	4.000,00
1 - MSC - 1.001.0000 Recursos Próprios	0,00	0,00	0,00	2.000,00	2.000,00	4.000,00
208 - 3.3.90.30.00	0,00	8.000,00	20.000,00	50.000,00	30.000,00	108.000,00
1 - MSC - 1.001.0000 Recursos Próprios	0,00	8.000,00	20.000,00	50.000,00	30.000,00	108.000,00
1219 - 3.3.90.31.00	0,00	10.000,00	10.000,00	10.000,00	10.000,00	40.000,00
1 - MSC - 1.001.0000 Recursos Próprios	0,00	10.000,00	10.000,00	10.000,00	10.000,00	40.000,00
664 - 3.3.90.32.00	0,00	10.000,00	10.000,00	5.000,00	5.000,00	30.000,00
1 - MSC - 1.001.0000 Recursos Próprios	0,00	10.000,00	10.000,00	5.000,00	5.000,00	30.000,00
666 - 3.3.90.35.00	0,00	8.000,00	8.000,00	8.000,00	8.000,00	32.000,00
1 - MSC - 1.001.0000 Recursos Próprios	0,00	8.000,00	8.000,00	8.000,00	8.000,00	32.000,00
668 - 3.3.90.36.00	0,00	5.000,00	20.000,00	15.000,00	15.000,00	55.000,00
1 - MSC - 1.001.0000 Recursos Próprios	0,00	5.000,00	20.000,00	15.000,00	15.000,00	55.000,00
669 - 3.3.90.39.00	0,00	20.000,00	150.000,00	100.000,00	40.000,00	310.000,00
1 - MSC - 1.001.0000 Recursos Próprios	0,00	20.000,00	150.000,00	100.000,00	40.000,00	310.000,00
1675 - 3.3.90.43.00	0,00	0,00	0,00	2.000,00	2.000,00	4.000,00
1 - MSC - 1.001.0000 Recursos Próprios	0,00	0,00	0,00	2.000,00	2.000,00	4.000,00
1680 - 3.3.90.48.00	0,00	0,00	0,00	2.000,00	5.000,00	7.000,00
1 - MSC - 1.001.0000 Recursos Próprios	0,00	0,00	0,00	2.000,00	5.000,00	7.000,00

**DEMONSTRATIVO DE COMPATIBILIDADE ENTRE O PPA E LOA**

PPA 2018 - 2021 - Valores em R\$

	Valor global	2018	2019	2020	2021	Total
1679 - 3.3.90.91.00	0,00	0,00	0,00	2.000,00	2.000,00	4.000,00
1 - MSC - 1.001.0000 Recursos Próprios	0,00	0,00	0,00	2.000,00	2.000,00	4.000,00
1678 - 3.3.90.92.00	0,00	0,00	0,00	2.000,00	2.000,00	4.000,00
1 - MSC - 1.001.0000 Recursos Próprios	0,00	0,00	0,00	2.000,00	2.000,00	4.000,00
1677 - 3.3.90.94.00	0,00	0,00	0,00	2.000,00	2.000,00	4.000,00
1 - MSC - 1.001.0000 Recursos Próprios	0,00	0,00	0,00	2.000,00	2.000,00	4.000,00
Função: 27 - Desporto e Lazer	0,00	240.000,00	185.000,00	157.000,00	152.000,00	734.000,00
Subfunção: 812 - Desporto Comunitário	0,00	240.000,00	185.000,00	157.000,00	152.000,00	734.000,00
Programa: 409 - APOIO À INSTITUIÇÕES SEM FINS LUCRATIVOS	0,00	70.000,00	30.000,00	20.000,00	15.000,00	135.000,00
Ação: 2.19 - Manutenção das atividades gerais do programa de Apoio as Instituições sem Fins	0,00	70.000,00	30.000,00	20.000,00	15.000,00	135.000,00
1264 - 3.3.50.43.00	0,00	70.000,00	30.000,00	20.000,00	15.000,00	135.000,00
1 - MSC - 1.001.0000 Recursos Próprios	0,00	70.000,00	30.000,00	20.000,00	15.000,00	135.000,00
Programa: 2701 - ESPORTE TOTAL	0,00	125.000,00	85.000,00	75.000,00	65.000,00	350.000,00
Ação: 1.112 - Construções, reformas, ampliações e outras obras e instalações	0,00	75.000,00	40.000,00	30.000,00	20.000,00	165.000,00
265 - 4.4.90.51.00	0,00	75.000,00	40.000,00	30.000,00	20.000,00	165.000,00
1 - MSC - 1.001.0000 Recursos Próprios	0,00	15.000,00	10.000,00	10.000,00	10.000,00	45.000,00
18 - MSC - 1.510.0000 Outros Convênios	0,00	60.000,00	30.000,00	20.000,00	10.000,00	120.000,00
Ação: 2.155 - Manutenção das atividades gerais do programa Esporte Total	0,00	50.000,00	45.000,00	45.000,00	45.000,00	185.000,00
266 - 3.3.90.30.00	0,00	10.000,00	10.000,00	10.000,00	10.000,00	40.000,00
1 - MSC - 1.001.0000 Recursos Próprios	0,00	10.000,00	10.000,00	10.000,00	10.000,00	40.000,00
1220 - 3.3.90.31.00	0,00	10.000,00	10.000,00	10.000,00	10.000,00	40.000,00
1 - MSC - 1.001.0000 Recursos Próprios	0,00	10.000,00	10.000,00	10.000,00	10.000,00	40.000,00
967 - 3.3.90.32.00	0,00	10.000,00	10.000,00	10.000,00	10.000,00	40.000,00
1 - MSC - 1.001.0000 Recursos Próprios	0,00	10.000,00	10.000,00	10.000,00	10.000,00	40.000,00
968 - 3.3.90.36.00	0,00	5.000,00	5.000,00	5.000,00	5.000,00	20.000,00
1 - MSC - 1.001.0000 Recursos Próprios	0,00	5.000,00	5.000,00	5.000,00	5.000,00	20.000,00
970 - 3.3.90.39.00	0,00	15.000,00	10.000,00	10.000,00	10.000,00	45.000,00
1 - MSC - 1.001.0000 Recursos Próprios	0,00	15.000,00	10.000,00	10.000,00	10.000,00	45.000,00
Programa: 2702 - PROMOÇÃO DO DESPORTO E LAZER	0,00	45.000,00	70.000,00	62.000,00	72.000,00	249.000,00
Ação: 1.113 - Reequipamento aquisição de material permanente para a Promoção do Desporto e	0,00	10.000,00	10.000,00	10.000,00	10.000,00	40.000,00
267 - 4.4.90.52.00	0,00	10.000,00	10.000,00	10.000,00	10.000,00	40.000,00
1 - MSC - 1.001.0000 Recursos Próprios	0,00	10.000,00	10.000,00	10.000,00	10.000,00	40.000,00
Ação: 2.156 - Manutenção das atividades gerais do programa de Promoção do Desporto e Lazer	0,00	35.000,00	60.000,00	52.000,00	62.000,00	209.000,00
269 - 3.3.90.30.00	0,00	10.000,00	10.000,00	10.000,00	10.000,00	40.000,00
1 - MSC - 1.001.0000 Recursos Próprios	0,00	10.000,00	10.000,00	10.000,00	10.000,00	40.000,00
974 - 3.3.90.36.00	0,00	10.000,00	10.000,00	10.000,00	10.000,00	40.000,00
1 - MSC - 1.001.0000 Recursos Próprios	0,00	10.000,00	10.000,00	10.000,00	10.000,00	40.000,00
979 - 3.3.90.39.00	0,00	15.000,00	40.000,00	30.000,00	40.000,00	125.000,00

**DEMONSTRATIVO DE COMPATIBILIDADE ENTRE O PPA E LOA**

PPA 2018 - 2021 - Valores em R\$						
	Valor global	2018	2019	2020	2021	Total
1 - MSC - 1.001.0000 Recursos Próprios	0,00	15.000,00	40.000,00	30.000,00	40.000,00	125.000,00
1591 - 3.3.90.91.00	0,00	0,00	0,00	2.000,00	2.000,00	4.000,00
1 - MSC - 1.001.0000 Recursos Próprios	0,00	0,00	0,00	2.000,00	2.000,00	4.000,00
Unidade Orçamentária: 12001 - DEPARTAMENTO DE ABASTECIMENTO	0,00	1.975.000,00	2.009.192,00	2.328.108,00	2.372.698,00	8.684.998,00
Função: 20 - Agricultura	0,00	1.975.000,00	2.009.192,00	2.328.108,00	2.372.698,00	8.684.998,00
Subfunção: 122 - Administração Geral	0,00	1.612.000,00	1.732.000,00	2.050.108,00	2.101.698,00	7.495.806,00
Programa: 409 - APOIO À INSTITUIÇÕES SEM FINS LUCRATIVOS	0,00	40.000,00	20.000,00	55.000,00	57.000,00	172.000,00
Ação: 2.19 - Manutenção das atividades gerais do programa de Apoio as Instituições sem Fins	0,00	40.000,00	20.000,00	40.000,00	40.000,00	140.000,00
1265 - 3.3.50.43.00	0,00	40.000,00	20.000,00	40.000,00	40.000,00	140.000,00
1 - MSC - 1.001.0000 Recursos Próprios	0,00	40.000,00	20.000,00	40.000,00	40.000,00	140.000,00
Ação: 2.121 - Manutenção das atividades gerais da Gestão da Secretária de Agricultura	0,00	0,00	0,00	15.000,00	17.000,00	32.000,00
1593 - 3.1.90.91.00	0,00	0,00	0,00	5.000,00	5.000,00	10.000,00
1 - MSC - 1.001.0000 Recursos Próprios	0,00	0,00	0,00	5.000,00	5.000,00	10.000,00
1592 - 3.1.90.94.00	0,00	0,00	0,00	10.000,00	10.000,00	20.000,00
1 - MSC - 1.001.0000 Recursos Próprios	0,00	0,00	0,00	10.000,00	10.000,00	20.000,00
1831 - 3.3.90.08.00	0,00	0,00	0,00	0,00	2.000,00	2.000,00
1 - MSC - 1.001.0000 Recursos Próprios	0,00	0,00	0,00	0,00	2.000,00	2.000,00
Programa: 2008 - GESTÃO DA SECRETARIA DE AGRICULTURA	0,00	1.553.000,00	1.693.000,00	1.976.108,00	2.015.698,00	7.237.806,00
Ação: 2.121 - Manutenção das atividades gerais da Gestão da Secretária de Agricultura	0,00	1.553.000,00	1.693.000,00	1.976.108,00	2.015.698,00	7.237.806,00
278 - 3.1.90.04.00	0,00	150.000,00	195.000,00	250.000,00	250.000,00	845.000,00
1 - MSC - 1.001.0000 Recursos Próprios	0,00	150.000,00	195.000,00	250.000,00	250.000,00	845.000,00
926 - 3.1.90.11.00	0,00	600.000,00	700.000,00	700.000,00	766.000,00	2.766.000,00
1 - MSC - 1.001.0000 Recursos Próprios	0,00	600.000,00	700.000,00	700.000,00	766.000,00	2.766.000,00
928 - 3.1.90.13.00	0,00	10.000,00	10.000,00	97.000,00	70.000,00	187.000,00
1 - MSC - 1.001.0000 Recursos Próprios	0,00	10.000,00	10.000,00	97.000,00	70.000,00	187.000,00
1223 - 3.1.90.96.00	0,00	4.000,00	4.000,00	4.108,00	4.698,00	16.806,00
1 - MSC - 1.001.0000 Recursos Próprios	0,00	4.000,00	4.000,00	4.108,00	4.698,00	16.806,00
929 - 3.1.91.13.00	0,00	6.000,00	6.000,00	10.000,00	10.000,00	32.000,00
1 - MSC - 1.001.0000 Recursos Próprios	0,00	6.000,00	6.000,00	10.000,00	10.000,00	32.000,00
930 - 3.3.90.14.00	0,00	8.000,00	8.000,00	8.000,00	8.000,00	32.000,00
1 - MSC - 1.001.0000 Recursos Próprios	0,00	8.000,00	8.000,00	8.000,00	8.000,00	32.000,00
1147 - 3.3.90.30.00	0,00	130.000,00	80.000,00	150.000,00	140.000,00	500.000,00
1 - MSC - 1.001.0000 Recursos Próprios	0,00	130.000,00	80.000,00	150.000,00	140.000,00	500.000,00
1148 - 3.3.90.36.00	0,00	120.000,00	120.000,00	130.000,00	140.000,00	510.000,00
1 - MSC - 1.001.0000 Recursos Próprios	0,00	120.000,00	120.000,00	130.000,00	140.000,00	510.000,00
931 - 3.3.90.39.00	0,00	500.000,00	550.000,00	600.000,00	600.000,00	2.250.000,00
1 - MSC - 1.001.0000 Recursos Próprios	0,00	500.000,00	550.000,00	600.000,00	600.000,00	2.250.000,00
1149 - 3.3.90.41.00	0,00	5.000,00	5.000,00	5.000,00	5.000,00	20.000,00

**DEMONSTRATIVO DE COMPATIBILIDADE ENTRE O PPA E LOA**

PPA 2018 - 2021 - Valores em R\$						
	Valor global	2018	2019	2020	2021	Total
1 - MSC - 1.001.0000 Recursos Próprios	0,00	5.000,00	5.000,00	5.000,00	5.000,00	20.000,00
932 - 3.3.90.47.00	0,00	5.000,00	5.000,00	5.000,00	5.000,00	20.000,00
1 - MSC - 1.001.0000 Recursos Próprios	0,00	5.000,00	5.000,00	5.000,00	5.000,00	20.000,00
935 - 3.3.90.48.00	0,00	15.000,00	10.000,00	10.000,00	10.000,00	45.000,00
1 - MSC - 1.001.0000 Recursos Próprios	0,00	15.000,00	10.000,00	10.000,00	10.000,00	45.000,00
1595 - 3.3.90.91.00	0,00	0,00	0,00	5.000,00	5.000,00	10.000,00
1 - MSC - 1.001.0000 Recursos Próprios	0,00	0,00	0,00	5.000,00	5.000,00	10.000,00
1594 - 3.3.90.94.00	0,00	0,00	0,00	2.000,00	2.000,00	4.000,00
1 - MSC - 1.001.0000 Recursos Próprios	0,00	0,00	0,00	2.000,00	2.000,00	4.000,00
Programa: 2011 - MODERNIZAÇÃO DE ÁREAS DE FEIRAS LIVRES	0,00	19.000,00	19.000,00	19.000,00	29.000,00	86.000,00
Ação: 1.86 - Construção de área para feiras diversas	0,00	10.000,00	10.000,00	10.000,00	20.000,00	50.000,00
282 - 4.4.90.51.00	0,00	10.000,00	10.000,00	10.000,00	20.000,00	50.000,00
1 - MSC - 1.001.0000 Recursos Próprios	0,00	10.000,00	10.000,00	10.000,00	20.000,00	50.000,00
Ação: 2.135 - Manutenção das ações vinculadas ao programa de modernização de áreas de feiras	0,00	9.000,00	9.000,00	9.000,00	9.000,00	36.000,00
283 - 3.3.90.30.00	0,00	5.000,00	5.000,00	5.000,00	5.000,00	20.000,00
1 - MSC - 1.001.0000 Recursos Próprios	0,00	5.000,00	5.000,00	5.000,00	5.000,00	20.000,00
959 - 3.3.90.36.00	0,00	2.000,00	2.000,00	2.000,00	2.000,00	8.000,00
1 - MSC - 1.001.0000 Recursos Próprios	0,00	2.000,00	2.000,00	2.000,00	2.000,00	8.000,00
960 - 3.3.90.39.00	0,00	2.000,00	2.000,00	2.000,00	2.000,00	8.000,00
1 - MSC - 1.001.0000 Recursos Próprios	0,00	2.000,00	2.000,00	2.000,00	2.000,00	8.000,00
Subfunção: 128 - Formação de Recursos Humanos	0,00	8.000,00	8.000,00	8.000,00	8.000,00	32.000,00
Programa: 2007 - CAPACITAÇÃO E TREINAMENTO DE RECURSOS HUMANOS PARA O SETOR PRIMÁRIO	0,00	8.000,00	8.000,00	8.000,00	8.000,00	32.000,00
Ação: 2.119 - Manutenção das atividades de treinamento e capacitação de recursos humanos	0,00	8.000,00	8.000,00	8.000,00	8.000,00	32.000,00
277 - 3.3.90.30.00	0,00	2.000,00	2.000,00	2.000,00	2.000,00	8.000,00
1 - MSC - 1.001.0000 Recursos Próprios	0,00	2.000,00	2.000,00	2.000,00	2.000,00	8.000,00
1150 - 3.3.90.35.00	0,00	2.000,00	2.000,00	2.000,00	2.000,00	8.000,00
1 - MSC - 1.001.0000 Recursos Próprios	0,00	2.000,00	2.000,00	2.000,00	2.000,00	8.000,00
923 - 3.3.90.36.00	0,00	2.000,00	2.000,00	2.000,00	2.000,00	8.000,00
1 - MSC - 1.001.0000 Recursos Próprios	0,00	2.000,00	2.000,00	2.000,00	2.000,00	8.000,00
925 - 3.3.90.39.00	0,00	2.000,00	2.000,00	2.000,00	2.000,00	8.000,00
1 - MSC - 1.001.0000 Recursos Próprios	0,00	2.000,00	2.000,00	2.000,00	2.000,00	8.000,00
Subfunção: 605 - Abastecimento	0,00	114.000,00	89.000,00	109.000,00	102.000,00	414.000,00
Programa: 2002 - ABASTECIMENTO DE QUALIDADE	0,00	114.000,00	89.000,00	109.000,00	102.000,00	414.000,00
Ação: 1.64 - Construção, reforma e/ou ampliação de açougues, mercados e matadouros	0,00	60.000,00	40.000,00	40.000,00	33.000,00	173.000,00
259 - 4.4.90.51.00	0,00	60.000,00	40.000,00	40.000,00	33.000,00	173.000,00
1 - MSC - 1.001.0000 Recursos Próprios	0,00	10.000,00	10.000,00	10.000,00	10.000,00	40.000,00
18 - MSC - 1.510.0000 Outros Convênios	0,00	50.000,00	30.000,00	30.000,00	23.000,00	133.000,00
Ação: 1.65 - Aquisição de móveis, máquinas e equipamentos diversos	0,00	25.000,00	20.000,00	40.000,00	40.000,00	125.000,00

**DEMONSTRATIVO DE COMPATIBILIDADE ENTRE O PPA E LOA**

		PPA 2018 - 2021 - Valores em R\$					
		Valor global	2018	2019	2020	2021	Total
260 - 4.4.90.52.00		0,00	25.000,00	20.000,00	40.000,00	40.000,00	125.000,00
1 - MSC - 1.001.0000 Recursos Próprios		0,00	10.000,00	10.000,00	30.000,00	30.000,00	80.000,00
18 - MSC - 1.510.0000 Outros Convênios		0,00	15.000,00	10.000,00	10.000,00	10.000,00	45.000,00
Ação:	2.111 - Manutenção das ações vinculadas ao programa de Abastecimento de Qualidade	0,00	29.000,00	29.000,00	29.000,00	29.000,00	116.000,00
261 - 3.3.90.30.00		0,00	5.000,00	5.000,00	5.000,00	5.000,00	20.000,00
1 - MSC - 1.001.0000 Recursos Próprios		0,00	5.000,00	5.000,00	5.000,00	5.000,00	20.000,00
879 - 3.3.90.36.00		0,00	10.000,00	10.000,00	10.000,00	10.000,00	40.000,00
1 - MSC - 1.001.0000 Recursos Próprios		0,00	10.000,00	10.000,00	10.000,00	10.000,00	40.000,00
883 - 3.3.90.39.00		0,00	10.000,00	10.000,00	10.000,00	10.000,00	40.000,00
1 - MSC - 1.001.0000 Recursos Próprios		0,00	10.000,00	10.000,00	10.000,00	10.000,00	40.000,00
1151 - 3.3.90.93.00		0,00	4.000,00	4.000,00	4.000,00	4.000,00	16.000,00
1 - MSC - 1.001.0000 Recursos Próprios		0,00	4.000,00	4.000,00	4.000,00	4.000,00	16.000,00
Subfunção:	606 - Extensão Rural	0,00	65.000,00	49.192,00	50.000,00	50.000,00	214.192,00
Programa:	2001 - EXTENSÃO RURAL	0,00	65.000,00	49.192,00	50.000,00	50.000,00	214.192,00
Ação:	1.61 - Aquisição de móveis, máquinas e equipamentos agrícolas diversos.	0,00	40.000,00	20.000,00	20.000,00	20.000,00	100.000,00
253 - 4.4.90.52.00		0,00	40.000,00	20.000,00	20.000,00	20.000,00	100.000,00
1 - MSC - 1.001.0000 Recursos Próprios		0,00	20.000,00	5.000,00	5.000,00	5.000,00	35.000,00
18 - MSC - 1.510.0000 Outros Convênios		0,00	20.000,00	15.000,00	15.000,00	15.000,00	65.000,00
Ação:	1.63 - Infraestrutura e logística da produção agrícola e ao fomento da indústria	0,00	5.000,00	9.192,00	10.000,00	10.000,00	34.192,00
255 - 4.4.90.51.00		0,00	5.000,00	9.192,00	10.000,00	10.000,00	34.192,00
1 - MSC - 1.001.0000 Recursos Próprios		0,00	5.000,00	9.192,00	10.000,00	10.000,00	34.192,00
Ação:	2.110 - Manutenção das atividades vinculadas ao setor agropecuário e ao desenvolvimento	0,00	20.000,00	20.000,00	20.000,00	20.000,00	80.000,00
257 - 3.3.90.30.00		0,00	5.000,00	5.000,00	5.000,00	5.000,00	20.000,00
1 - MSC - 1.001.0000 Recursos Próprios		0,00	5.000,00	5.000,00	5.000,00	5.000,00	20.000,00
866 - 3.3.90.32.00		0,00	5.000,00	5.000,00	5.000,00	5.000,00	20.000,00
1 - MSC - 1.001.0000 Recursos Próprios		0,00	5.000,00	5.000,00	5.000,00	5.000,00	20.000,00
871 - 3.3.90.36.00		0,00	5.000,00	5.000,00	5.000,00	5.000,00	20.000,00
1 - MSC - 1.001.0000 Recursos Próprios		0,00	5.000,00	5.000,00	5.000,00	5.000,00	20.000,00
873 - 3.3.90.39.00		0,00	5.000,00	5.000,00	5.000,00	5.000,00	20.000,00
1 - MSC - 1.001.0000 Recursos Próprios		0,00	5.000,00	5.000,00	5.000,00	5.000,00	20.000,00
Subfunção:	608 - Promoção da Produção Agropecuária	0,00	176.000,00	131.000,00	111.000,00	111.000,00	529.000,00
Programa:	2003 - PROGRAMA NACIONAL DE AGRICULTURA FAMILIAR – PRONAF	0,00	131.000,00	86.000,00	66.000,00	66.000,00	349.000,00
Ação:	1.68 - Execução de obras, de construção ou melhoria, destinadas às ações do PRONAF	0,00	15.000,00	15.000,00	15.000,00	15.000,00	60.000,00
262 - 4.4.90.51.00		0,00	15.000,00	15.000,00	15.000,00	15.000,00	60.000,00
1 - MSC - 1.001.0000 Recursos Próprios		0,00	5.000,00	5.000,00	5.000,00	5.000,00	20.000,00
18 - MSC - 1.510.0000 Outros Convênios		0,00	10.000,00	10.000,00	10.000,00	10.000,00	40.000,00
Ação:	1.69 - Aquisição de equipamentos de apoio à agricultura familiar e extensão rural.	0,00	15.000,00	20.000,00	20.000,00	20.000,00	75.000,00
268 - 4.4.90.52.00		0,00	15.000,00	20.000,00	20.000,00	20.000,00	75.000,00

**DEMONSTRATIVO DE COMPATIBILIDADE ENTRE O PPA E LOA**

							PPA 2018 - 2021 - Valores em R\$
		Valor global	2018	2019	2020	2021	Total
	1 - MSC - 1.001.0000 Recursos Próprios	0,00	5.000,00	5.000,00	5.000,00	5.000,00	20.000,00
	18 - MSC - 1.510.0000 Outros Convênios	0,00	10.000,00	15.000,00	15.000,00	15.000,00	55.000,00
Ação:	2.114 - Manutenção das ações de apoio à agricultura familiar.	0,00	101.000,00	51.000,00	31.000,00	31.000,00	214.000,00
	270 - 3.3.90.30.00	0,00	5.000,00	5.000,00	5.000,00	5.000,00	20.000,00
	1 - MSC - 1.001.0000 Recursos Próprios	0,00	5.000,00	5.000,00	5.000,00	5.000,00	20.000,00
	902 - 3.3.90.32.00	0,00	2.000,00	2.000,00	2.000,00	2.000,00	8.000,00
	1 - MSC - 1.001.0000 Recursos Próprios	0,00	2.000,00	2.000,00	2.000,00	2.000,00	8.000,00
	907 - 3.3.90.36.00	0,00	4.000,00	4.000,00	4.000,00	4.000,00	16.000,00
	1 - MSC - 1.001.0000 Recursos Próprios	0,00	4.000,00	4.000,00	4.000,00	4.000,00	16.000,00
	911 - 3.3.90.39.00	0,00	90.000,00	40.000,00	20.000,00	20.000,00	170.000,00
	1 - MSC - 1.001.0000 Recursos Próprios	0,00	90.000,00	40.000,00	20.000,00	20.000,00	170.000,00
Programa:	2004 - PRODUÇÃO E DISTRIBUIÇÃO DE SEMENTES E MUDAS	0,00	26.000,00	26.000,00	26.000,00	26.000,00	104.000,00
Ação:	1.74 - Construção, reforma e/ou ampliação de imóveis e instalações	0,00	5.000,00	5.000,00	5.000,00	5.000,00	20.000,00
	273 - 4.4.90.51.00	0,00	5.000,00	5.000,00	5.000,00	5.000,00	20.000,00
	1 - MSC - 1.001.0000 Recursos Próprios	0,00	5.000,00	5.000,00	5.000,00	5.000,00	20.000,00
Ação:	1.75 - Aquisição de móveis, máquinas, veículos, tratores e equipamentos agrícolas diversos	0,00	5.000,00	5.000,00	5.000,00	5.000,00	20.000,00
	275 - 4.4.90.52.00	0,00	5.000,00	5.000,00	5.000,00	5.000,00	20.000,00
	1 - MSC - 1.001.0000 Recursos Próprios	0,00	5.000,00	5.000,00	5.000,00	5.000,00	20.000,00
Ação:	2.117 - Manutenção das ações vinculadas ao Programa de Dist. Sementes e Mudas	0,00	16.000,00	16.000,00	16.000,00	16.000,00	64.000,00
	274 - 3.3.90.30.00	0,00	6.000,00	6.000,00	6.000,00	6.000,00	24.000,00
	1 - MSC - 1.001.0000 Recursos Próprios	0,00	6.000,00	6.000,00	6.000,00	6.000,00	24.000,00
	913 - 3.3.90.32.00	0,00	2.000,00	2.000,00	2.000,00	2.000,00	8.000,00
	1 - MSC - 1.001.0000 Recursos Próprios	0,00	2.000,00	2.000,00	2.000,00	2.000,00	8.000,00
	914 - 3.3.90.36.00	0,00	4.000,00	4.000,00	4.000,00	4.000,00	16.000,00
	1 - MSC - 1.001.0000 Recursos Próprios	0,00	4.000,00	4.000,00	4.000,00	4.000,00	16.000,00
	917 - 3.3.90.39.00	0,00	4.000,00	4.000,00	4.000,00	4.000,00	16.000,00
	1 - MSC - 1.001.0000 Recursos Próprios	0,00	4.000,00	4.000,00	4.000,00	4.000,00	16.000,00
Programa:	2012 - PRODUÇÃO SOLIDÁRIA	0,00	19.000,00	19.000,00	19.000,00	19.000,00	76.000,00
Ação:	1.87 - Aquisição de máquinas, veículos e equipamentos diversos	0,00	5.000,00	5.000,00	5.000,00	5.000,00	20.000,00
	285 - 4.4.90.52.00	0,00	5.000,00	5.000,00	5.000,00	5.000,00	20.000,00
	1 - MSC - 1.001.0000 Recursos Próprios	0,00	5.000,00	5.000,00	5.000,00	5.000,00	20.000,00
Ação:	2.136 - Manutenção das atividades vinculadas ao programa Mais Alimentos.	0,00	14.000,00	14.000,00	14.000,00	14.000,00	56.000,00
	284 - 3.3.90.30.00	0,00	5.000,00	5.000,00	5.000,00	5.000,00	20.000,00
	1 - MSC - 1.001.0000 Recursos Próprios	0,00	5.000,00	5.000,00	5.000,00	5.000,00	20.000,00
	964 - 3.3.90.36.00	0,00	5.000,00	5.000,00	5.000,00	5.000,00	20.000,00
	1 - MSC - 1.001.0000 Recursos Próprios	0,00	5.000,00	5.000,00	5.000,00	5.000,00	20.000,00
	965 - 3.3.90.39.00	0,00	4.000,00	4.000,00	4.000,00	4.000,00	16.000,00
	1 - MSC - 1.001.0000 Recursos Próprios	0,00	4.000,00	4.000,00	4.000,00	4.000,00	16.000,00



DEMONSTRATIVO DE COMPATIBILIDADE ENTRE O PPA E LOA

PPA 2018 - 2021 - Valores em R\$

	Valor global	2018	2019	2020	2021	Total
Unidade Orçamentária: 12002 - DEPARTAMENTO DE IRRIGAÇÃO E RECURSOS HÍDRICOS	0,00	244.000,00	194.000,00	193.000,00	203.000,00	834.000,00
Função: 4 - Administração	0,00	49.000,00	49.000,00	58.000,00	58.000,00	214.000,00
Subfunção: 122 - Administração Geral	0,00	49.000,00	49.000,00	58.000,00	58.000,00	214.000,00
Programa: 410 - GESTÃO ADMINISTRATIVA DA SECRETÁRIA E SUAS UNIDADES	0,00	49.000,00	49.000,00	58.000,00	58.000,00	214.000,00
Ação: 1.132 - Construções, reformas e ampliações voltadas a gestão administrativa do município	0,00	8.000,00	8.000,00	8.000,00	8.000,00	32.000,00
1006 - 4.4.90.51.00	0,00	8.000,00	8.000,00	8.000,00	8.000,00	32.000,00
1 - MSC - 1.001.0000 Recursos Próprios	0,00	8.000,00	8.000,00	8.000,00	8.000,00	32.000,00
Ação: 1.133 - Reequipamento, aquisições de veículos e material permanente voltados a gestão	0,00	5.000,00	5.000,00	5.000,00	5.000,00	20.000,00
1012 - 4.4.90.52.00	0,00	5.000,00	5.000,00	5.000,00	5.000,00	20.000,00
1 - MSC - 1.001.0000 Recursos Próprios	0,00	5.000,00	5.000,00	5.000,00	5.000,00	20.000,00
Ação: 2.179 - Manutenção das atividades gerais da Secretaria e suas Unidades	0,00	36.000,00	36.000,00	45.000,00	45.000,00	162.000,00
1018 - 3.1.90.04.00	0,00	4.000,00	4.000,00	4.000,00	4.000,00	16.000,00
1 - MSC - 1.001.0000 Recursos Próprios	0,00	4.000,00	4.000,00	4.000,00	4.000,00	16.000,00
1023 - 3.1.90.11.00	0,00	6.000,00	6.000,00	6.000,00	6.000,00	24.000,00
1 - MSC - 1.001.0000 Recursos Próprios	0,00	6.000,00	6.000,00	6.000,00	6.000,00	24.000,00
1596 - 3.1.90.91.00	0,00	0,00	0,00	2.000,00	2.000,00	4.000,00
1 - MSC - 1.001.0000 Recursos Próprios	0,00	0,00	0,00	2.000,00	2.000,00	4.000,00
1597 - 3.3.50.43.00	0,00	0,00	0,00	5.000,00	5.000,00	10.000,00
1 - MSC - 1.001.0000 Recursos Próprios	0,00	0,00	0,00	5.000,00	5.000,00	10.000,00
1028 - 3.3.90.14.00	0,00	5.000,00	5.000,00	5.000,00	5.000,00	20.000,00
1 - MSC - 1.001.0000 Recursos Próprios	0,00	5.000,00	5.000,00	5.000,00	5.000,00	20.000,00
1035 - 3.3.90.30.00	0,00	5.000,00	5.000,00	5.000,00	5.000,00	20.000,00
1 - MSC - 1.001.0000 Recursos Próprios	0,00	5.000,00	5.000,00	5.000,00	5.000,00	20.000,00
1043 - 3.3.90.36.00	0,00	8.000,00	8.000,00	8.000,00	8.000,00	32.000,00
1 - MSC - 1.001.0000 Recursos Próprios	0,00	8.000,00	8.000,00	8.000,00	8.000,00	32.000,00
1045 - 3.3.90.39.00	0,00	8.000,00	8.000,00	8.000,00	8.000,00	32.000,00
1 - MSC - 1.001.0000 Recursos Próprios	0,00	8.000,00	8.000,00	8.000,00	8.000,00	32.000,00
1598 - 3.3.90.91.00	0,00	0,00	0,00	2.000,00	2.000,00	4.000,00
1 - MSC - 1.001.0000 Recursos Próprios	0,00	0,00	0,00	2.000,00	2.000,00	4.000,00
Função: 17 - Saneamento	0,00	195.000,00	145.000,00	135.000,00	145.000,00	620.000,00
Subfunção: 544 - Recursos Hídricos	0,00	195.000,00	145.000,00	135.000,00	145.000,00	620.000,00
Programa: 1703 - AMPLIAÇÃO DE RECURSOS HÍDRICOS	0,00	145.000,00	100.000,00	90.000,00	100.000,00	435.000,00
Ação: 1.44 - Construções, reformas, ampliações e outras obras e instalações do programa Ampliação	0,00	65.000,00	40.000,00	30.000,00	30.000,00	165.000,00
140 - 4.4.90.51.00	0,00	65.000,00	40.000,00	30.000,00	30.000,00	165.000,00
1 - MSC - 1.001.0000 Recursos Próprios	0,00	15.000,00	15.000,00	10.000,00	10.000,00	50.000,00
18 - MSC - 1.510.0000 Outros Convênios	0,00	50.000,00	25.000,00	20.000,00	20.000,00	115.000,00
Ação: 1.123 - Reequipamento e aquisições de material permanente para o programa Ampliação de	0,00	45.000,00	25.000,00	25.000,00	35.000,00	130.000,00
145 - 4.4.90.52.00	0,00	45.000,00	25.000,00	25.000,00	35.000,00	130.000,00

**DEMONSTRATIVO DE COMPATIBILIDADE ENTRE O PPA E LOA**

PPA 2018 - 2021 - Valores em R\$						
	Valor global	2018	2019	2020	2021	Total
1 - MSC - 1.001.0000 Recursos Próprios	0,00	15.000,00	10.000,00	10.000,00	10.000,00	45.000,00
18 - MSC - 1.510.0000 Outros Convênios	0,00	30.000,00	15.000,00	15.000,00	25.000,00	85.000,00
Ação: 2.82 - Manutenção do sistema de abastecimento d'água e outras vinculadas aos Recursos	0,00	35.000,00	35.000,00	35.000,00	35.000,00	140.000,00
142 - 3.3.90.30.00	0,00	10.000,00	10.000,00	10.000,00	10.000,00	40.000,00
1 - MSC - 1.001.0000 Recursos Próprios	0,00	10.000,00	10.000,00	10.000,00	10.000,00	40.000,00
919 - 3.3.90.36.00	0,00	10.000,00	10.000,00	10.000,00	10.000,00	40.000,00
1 - MSC - 1.001.0000 Recursos Próprios	0,00	10.000,00	10.000,00	10.000,00	10.000,00	40.000,00
920 - 3.3.90.39.00	0,00	15.000,00	15.000,00	15.000,00	15.000,00	60.000,00
1 - MSC - 1.001.0000 Recursos Próprios	0,00	15.000,00	15.000,00	15.000,00	15.000,00	60.000,00
Programa: 1704 - ABASTECIMENTO DE ÁGUA EMERGENCIAL	0,00	50.000,00	45.000,00	45.000,00	45.000,00	185.000,00
Ação: 1.45 - Reequipamento, aquisições de veículos e material permanente para o programa	0,00	10.000,00	10.000,00	10.000,00	10.000,00	40.000,00
151 - 4.4.90.52.00	0,00	10.000,00	10.000,00	10.000,00	10.000,00	40.000,00
1 - MSC - 1.001.0000 Recursos Próprios	0,00	10.000,00	10.000,00	10.000,00	10.000,00	40.000,00
Ação: 2.83 - Realizar abastecimento d'agua emergencial na sede, distritos e para população urbana e	0,00	40.000,00	35.000,00	35.000,00	35.000,00	145.000,00
148 - 3.3.90.30.00	0,00	10.000,00	10.000,00	10.000,00	10.000,00	40.000,00
1 - MSC - 1.001.0000 Recursos Próprios	0,00	10.000,00	10.000,00	10.000,00	10.000,00	40.000,00
933 - 3.3.90.36.00	0,00	20.000,00	15.000,00	15.000,00	15.000,00	65.000,00
1 - MSC - 1.001.0000 Recursos Próprios	0,00	20.000,00	15.000,00	15.000,00	15.000,00	65.000,00
934 - 3.3.90.39.00	0,00	10.000,00	10.000,00	10.000,00	10.000,00	40.000,00
1 - MSC - 1.001.0000 Recursos Próprios	0,00	10.000,00	10.000,00	10.000,00	10.000,00	40.000,00
Unidade Orçamentária: 12003 - DEPARTAMENTO DE CONTROLE E PRODUÇÃO ANIMAL	0,00	177.000,00	155.000,00	153.000,00	153.000,00	638.000,00
Função: 20 - Agricultura	0,00	177.000,00	155.000,00	153.000,00	153.000,00	638.000,00
Subfunção: 606 - Extensão Rural	0,00	40.000,00	30.000,00	30.000,00	30.000,00	130.000,00
Programa: 2005 - PROMOÇÃO DO DESENVOLVIMENTO AGROPECUÁRIO	0,00	40.000,00	30.000,00	30.000,00	30.000,00	130.000,00
Ação: 1.71 - Aquisição de móveis, veículos, tratores, máquinas e equipamentos agrícolas diversos	0,00	10.000,00	10.000,00	10.000,00	10.000,00	40.000,00
271 - 4.4.90.52.00	0,00	10.000,00	10.000,00	10.000,00	10.000,00	40.000,00
1 - MSC - 1.001.0000 Recursos Próprios	0,00	10.000,00	10.000,00	10.000,00	10.000,00	40.000,00
Ação: 1.72 - Melhoria da infraestrutura e logística da produção agrícola.	0,00	15.000,00	10.000,00	10.000,00	10.000,00	45.000,00
918 - 4.4.90.51.00	0,00	15.000,00	10.000,00	10.000,00	10.000,00	45.000,00
1 - MSC - 1.001.0000 Recursos Próprios	0,00	15.000,00	10.000,00	10.000,00	10.000,00	45.000,00
Ação: 1.73 - Construção, reforma e/ou ampliação de espaço público para exposição de animais e	0,00	15.000,00	10.000,00	10.000,00	10.000,00	45.000,00
272 - 4.4.90.51.00	0,00	15.000,00	10.000,00	10.000,00	10.000,00	45.000,00
1 - MSC - 1.001.0000 Recursos Próprios	0,00	15.000,00	10.000,00	10.000,00	10.000,00	45.000,00
Subfunção: 608 - Promoção da Produção Agropecuária	0,00	137.000,00	125.000,00	123.000,00	123.000,00	508.000,00
Programa: 2006 - CAMPANHA DE VACINAÇÃO DE ANIMAIS	0,00	47.000,00	42.000,00	40.000,00	40.000,00	169.000,00
Ação: 2.118 - Manutenção das atividades de vacinação de animais	0,00	47.000,00	42.000,00	40.000,00	40.000,00	169.000,00
276 - 3.3.90.30.00	0,00	10.000,00	10.000,00	10.000,00	10.000,00	40.000,00
1 - MSC - 1.001.0000 Recursos Próprios	0,00	10.000,00	10.000,00	10.000,00	10.000,00	40.000,00

**DEMONSTRATIVO DE COMPATIBILIDADE ENTRE O PPA E LOA**

PPA 2018 - 2021 - Valores em R\$						
	Valor global	2018	2019	2020	2021	Total
1152 - 3.3.90.32.00	0,00	10.000,00	10.000,00	10.000,00	10.000,00	40.000,00
1 - MSC - 1.001.0000 Recursos Próprios	0,00	10.000,00	10.000,00	10.000,00	10.000,00	40.000,00
921 - 3.3.90.36.00	0,00	12.000,00	10.000,00	10.000,00	10.000,00	42.000,00
1 - MSC - 1.001.0000 Recursos Próprios	0,00	12.000,00	10.000,00	10.000,00	10.000,00	42.000,00
922 - 3.3.90.39.00	0,00	15.000,00	12.000,00	10.000,00	10.000,00	47.000,00
1 - MSC - 1.001.0000 Recursos Próprios	0,00	15.000,00	12.000,00	10.000,00	10.000,00	47.000,00
Programa: 2009 - EXPOSIÇÃO E FEIRAS DE ANIMAIS	0,00	50.000,00	47.000,00	47.000,00	47.000,00	191.000,00
Ação: 1.82 - Construção, reforma e/ou ampliação de currais, parques de exposições e Shopping Rural	0,00	10.000,00	10.000,00	10.000,00	10.000,00	40.000,00
279 - 4.4.90.51.00	0,00	10.000,00	10.000,00	10.000,00	10.000,00	40.000,00
1 - MSC - 1.001.0000 Recursos Próprios	0,00	10.000,00	10.000,00	10.000,00	10.000,00	40.000,00
Ação: 2.125 - Manutenção das ações vinculadas ao programa de exposição e feiras de animais	0,00	40.000,00	37.000,00	37.000,00	37.000,00	151.000,00
280 - 3.3.90.30.00	0,00	5.000,00	5.000,00	5.000,00	5.000,00	20.000,00
1 - MSC - 1.001.0000 Recursos Próprios	0,00	5.000,00	5.000,00	5.000,00	5.000,00	20.000,00
1153 - 3.3.90.31.00	0,00	10.000,00	10.000,00	10.000,00	10.000,00	40.000,00
1 - MSC - 1.001.0000 Recursos Próprios	0,00	10.000,00	10.000,00	10.000,00	10.000,00	40.000,00
943 - 3.3.90.36.00	0,00	10.000,00	10.000,00	10.000,00	10.000,00	40.000,00
1 - MSC - 1.001.0000 Recursos Próprios	0,00	10.000,00	10.000,00	10.000,00	10.000,00	40.000,00
946 - 3.3.90.39.00	0,00	15.000,00	12.000,00	12.000,00	12.000,00	51.000,00
1 - MSC - 1.001.0000 Recursos Próprios	0,00	15.000,00	12.000,00	12.000,00	12.000,00	51.000,00
Programa: 2010 - DESENVOLVIMENTO DAS CULTURAS DE CAPRINOS, OVINOS, BOVINOS, AVES E SUÍNO	0,00	40.000,00	36.000,00	36.000,00	36.000,00	148.000,00
Ação: 2.131 - Manutenção das atividades das ações de desenvolvimento de caprinos, bovinos, ovinos,	0,00	40.000,00	36.000,00	36.000,00	36.000,00	148.000,00
281 - 3.3.90.30.00	0,00	8.000,00	8.000,00	8.000,00	8.000,00	32.000,00
1 - MSC - 1.001.0000 Recursos Próprios	0,00	8.000,00	8.000,00	8.000,00	8.000,00	32.000,00
1154 - 3.3.90.32.00	0,00	8.000,00	8.000,00	8.000,00	8.000,00	32.000,00
1 - MSC - 1.001.0000 Recursos Próprios	0,00	8.000,00	8.000,00	8.000,00	8.000,00	32.000,00
949 - 3.3.90.36.00	0,00	12.000,00	10.000,00	10.000,00	10.000,00	42.000,00
1 - MSC - 1.001.0000 Recursos Próprios	0,00	12.000,00	10.000,00	10.000,00	10.000,00	42.000,00
951 - 3.3.90.39.00	0,00	12.000,00	10.000,00	10.000,00	10.000,00	42.000,00
1 - MSC - 1.001.0000 Recursos Próprios	0,00	12.000,00	10.000,00	10.000,00	10.000,00	42.000,00
Unidade Orçamentária: 13001 - DEPARTAMENTO DE ADMINISTRAÇÃO	0,00	309.000,00	397.000,00	884.000,00	851.000,00	2.441.000,00
Função: 4 - Administração	0,00	309.000,00	397.000,00	884.000,00	851.000,00	2.441.000,00
Subfunção: 122 - Administração Geral	0,00	309.000,00	397.000,00	884.000,00	851.000,00	2.441.000,00
Programa: 410 - GESTÃO ADMINISTRATIVA DA SECRETÁRIA E SUAS UNIDADES	0,00	309.000,00	397.000,00	884.000,00	851.000,00	2.441.000,00
Ação: 2.188 - Manutenção das ações e atividades gerais da secretaria e seus departamentos	0,00	309.000,00	397.000,00	884.000,00	851.000,00	2.441.000,00
963 - 3.1.90.04.00	0,00	10.000,00	28.000,00	70.000,00	50.000,00	158.000,00
1 - MSC - 1.001.0000 Recursos Próprios	0,00	10.000,00	28.000,00	70.000,00	50.000,00	158.000,00
966 - 3.1.90.11.00	0,00	110.000,00	180.000,00	200.000,00	155.000,00	645.000,00
1 - MSC - 1.001.0000 Recursos Próprios	0,00	110.000,00	180.000,00	200.000,00	155.000,00	645.000,00

**DEMONSTRATIVO DE COMPATIBILIDADE ENTRE O PPA E LOA**

PPA 2018 - 2021 - Valores em R\$						
	Valor global	2018	2019	2020	2021	Total
969 - 3.1.90.13.00	0,00	8.000,00	5.000,00	5.000,00	5.000,00	23.000,00
1 - MSC - 1.001.0000 Recursos Próprios	0,00	8.000,00	5.000,00	5.000,00	5.000,00	23.000,00
1599 - 3.1.90.91.00	0,00	0,00	0,00	4.000,00	4.000,00	8.000,00
1 - MSC - 1.001.0000 Recursos Próprios	0,00	0,00	0,00	4.000,00	4.000,00	8.000,00
1600 - 3.1.90.94.00	0,00	0,00	0,00	5.000,00	5.000,00	10.000,00
1 - MSC - 1.001.0000 Recursos Próprios	0,00	0,00	0,00	5.000,00	5.000,00	10.000,00
971 - 3.1.91.13.00	0,00	4.000,00	4.000,00	10.000,00	20.000,00	38.000,00
1 - MSC - 1.001.0000 Recursos Próprios	0,00	4.000,00	4.000,00	10.000,00	20.000,00	38.000,00
1602 - 3.3.50.43.00	0,00	0,00	0,00	3.000,00	3.000,00	6.000,00
1 - MSC - 1.001.0000 Recursos Próprios	0,00	0,00	0,00	3.000,00	3.000,00	6.000,00
1832 - 3.3.90.08.00	0,00	0,00	0,00	0,00	2.000,00	2.000,00
1 - MSC - 1.001.0000 Recursos Próprios	0,00	0,00	0,00	0,00	2.000,00	2.000,00
958 - 3.3.90.14.00	0,00	15.000,00	10.000,00	10.000,00	8.000,00	43.000,00
1 - MSC - 1.001.0000 Recursos Próprios	0,00	15.000,00	10.000,00	10.000,00	8.000,00	43.000,00
235 - 3.3.90.30.00	0,00	40.000,00	40.000,00	70.000,00	100.000,00	250.000,00
1 - MSC - 1.001.0000 Recursos Próprios	0,00	40.000,00	40.000,00	70.000,00	100.000,00	250.000,00
953 - 3.3.90.32.00	0,00	10.000,00	10.000,00	10.000,00	10.000,00	40.000,00
1 - MSC - 1.001.0000 Recursos Próprios	0,00	10.000,00	10.000,00	10.000,00	10.000,00	40.000,00
954 - 3.3.90.36.00	0,00	17.000,00	15.000,00	40.000,00	45.000,00	117.000,00
1 - MSC - 1.001.0000 Recursos Próprios	0,00	17.000,00	15.000,00	40.000,00	45.000,00	117.000,00
956 - 3.3.90.39.00	0,00	80.000,00	90.000,00	300.000,00	267.000,00	737.000,00
1 - MSC - 1.001.0000 Recursos Próprios	0,00	80.000,00	90.000,00	300.000,00	267.000,00	737.000,00
957 - 3.3.90.48.00	0,00	15.000,00	15.000,00	150.000,00	170.000,00	350.000,00
1 - MSC - 1.001.0000 Recursos Próprios	0,00	15.000,00	15.000,00	150.000,00	170.000,00	350.000,00
1601 - 3.3.90.91.00	0,00	0,00	0,00	3.000,00	3.000,00	6.000,00
1 - MSC - 1.001.0000 Recursos Próprios	0,00	0,00	0,00	3.000,00	3.000,00	6.000,00
1603 - 3.3.90.94.00	0,00	0,00	0,00	4.000,00	4.000,00	8.000,00
1 - MSC - 1.001.0000 Recursos Próprios	0,00	0,00	0,00	4.000,00	4.000,00	8.000,00
Unidade Orçamentária: 13002 - DEPARTAMENTO DE PROMOÇÃO E EVENTOS	0,00	1.927.000,00	1.690.000,00	1.964.000,00	1.719.000,00	7.300.000,00
Função: 13 - Cultura	0,00	1.790.000,00	1.555.000,00	1.829.000,00	1.584.000,00	6.758.000,00
Subfunção: 392 - Difusão Cultural	0,00	1.790.000,00	1.555.000,00	1.829.000,00	1.584.000,00	6.758.000,00
Programa: 1301 - PESQUEIRA, TERRA DO DOCE, DA RENDA E DE EVENTOS CULTURAIS	0,00	1.710.000,00	1.482.000,00	1.764.000,00	1.519.000,00	6.475.000,00
Ação: 1.15 - Reequipamento, aquisições de veículos e material permanente para o Programa Terra do	0,00	10.000,00	10.000,00	10.000,00	10.000,00	40.000,00
157 - 4.4.90.52.00	0,00	10.000,00	10.000,00	10.000,00	10.000,00	40.000,00
1 - MSC - 1.001.0000 Recursos Próprios	0,00	10.000,00	10.000,00	10.000,00	10.000,00	40.000,00
Ação: 2.36 - Manutenção das atividades gerais do programa Terra do Doce, da Renda e de Eventos	0,00	973.000,00	960.000,00	573.000,00	568.000,00	3.074.000,00
159 - 3.3.90.30.00	0,00	15.000,00	12.000,00	15.000,00	20.000,00	62.000,00
1 - MSC - 1.001.0000 Recursos Próprios	0,00	15.000,00	12.000,00	15.000,00	20.000,00	62.000,00
617 - 3.3.90.32.00	0,00	3.000,00	3.000,00	3.000,00	3.000,00	12.000,00

**DEMONSTRATIVO DE COMPATIBILIDADE ENTRE O PPA E LOA**

		PPA 2018 - 2021 - Valores em R\$					
		Valor global	2018	2019	2020	2021	Total
	1 - MSC - 1.001.0000 Recursos Próprios	0,00	3.000,00	3.000,00	3.000,00	3.000,00	12.000,00
	618 - 3.3.90.35.00	0,00	5.000,00	5.000,00	5.000,00	5.000,00	20.000,00
	1 - MSC - 1.001.0000 Recursos Próprios	0,00	5.000,00	5.000,00	5.000,00	5.000,00	20.000,00
	620 - 3.3.90.36.00	0,00	100.000,00	40.000,00	50.000,00	40.000,00	230.000,00
	1 - MSC - 1.001.0000 Recursos Próprios	0,00	100.000,00	40.000,00	50.000,00	40.000,00	230.000,00
	622 - 3.3.90.39.00	0,00	850.000,00	900.000,00	500.000,00	500.000,00	2.750.000,00
	1 - MSC - 1.001.0000 Recursos Próprios	0,00	850.000,00	900.000,00	500.000,00	500.000,00	2.750.000,00
Ação:	2.37 - Realizar festas e eventos constantes no calendário turístico e cultural do município	0,00	727.000,00	512.000,00	1.181.000,00	941.000,00	3.361.000,00
	163 - 3.3.90.30.00	0,00	15.000,00	15.000,00	74.000,00	85.000,00	189.000,00
	1 - MSC - 1.001.0000 Recursos Próprios	0,00	5.000,00	5.000,00	8.000,00	25.000,00	43.000,00
	18 - MSC - 1.510.0000 Outros Convênios	0,00	10.000,00	10.000,00	66.000,00	60.000,00	146.000,00
	629 - 3.3.90.32.00	0,00	2.000,00	2.000,00	2.000,00	2.000,00	8.000,00
	1 - MSC - 1.001.0000 Recursos Próprios	0,00	2.000,00	2.000,00	2.000,00	2.000,00	8.000,00
	630 - 3.3.90.36.00	0,00	180.000,00	130.000,00	200.000,00	154.000,00	664.000,00
	1 - MSC - 1.001.0000 Recursos Próprios	0,00	150.000,00	70.000,00	70.000,00	50.000,00	340.000,00
	18 - MSC - 1.510.0000 Outros Convênios	0,00	30.000,00	60.000,00	130.000,00	104.000,00	324.000,00
	633 - 3.3.90.39.00	0,00	530.000,00	365.000,00	905.000,00	700.000,00	2.500.000,00
	1 - MSC - 1.001.0000 Recursos Próprios	0,00	500.000,00	350.000,00	90.000,00	300.000,00	1.240.000,00
	18 - MSC - 1.510.0000 Outros Convênios	0,00	30.000,00	15.000,00	815.000,00	400.000,00	1.260.000,00
Programa:	1303 - BANDA MUNICIPAL DE MÚSICA	0,00	80.000,00	73.000,00	65.000,00	65.000,00	283.000,00
Ação:	1.124 - Reequipamento, aquisições e material permanente para a Banda Municipal de Música	0,00	17.000,00	15.000,00	15.000,00	15.000,00	62.000,00
	287 - 4.4.90.52.00	0,00	17.000,00	15.000,00	15.000,00	15.000,00	62.000,00
	1 - MSC - 1.001.0000 Recursos Próprios	0,00	5.000,00	5.000,00	5.000,00	5.000,00	20.000,00
	18 - MSC - 1.510.0000 Outros Convênios	0,00	12.000,00	10.000,00	10.000,00	10.000,00	42.000,00
Ação:	1.125 - Construções, reformas, ampliações e outras obras e instalações	0,00	10.000,00	10.000,00	0,00	0,00	20.000,00
	286 - 4.4.90.51.00	0,00	10.000,00	10.000,00	0,00	0,00	20.000,00
	1 - MSC - 1.001.0000 Recursos Próprios	0,00	10.000,00	10.000,00	0,00	0,00	20.000,00
Ação:	2.178 - Manutenção das atividades gerais do programa da Banda de Música Municipal	0,00	53.000,00	48.000,00	50.000,00	50.000,00	201.000,00
	752 - 3.1.90.11.00	0,00	15.000,00	10.000,00	10.000,00	10.000,00	45.000,00
	1 - MSC - 1.001.0000 Recursos Próprios	0,00	15.000,00	10.000,00	10.000,00	10.000,00	45.000,00
	755 - 3.1.90.13.00	0,00	8.000,00	8.000,00	8.000,00	8.000,00	32.000,00
	1 - MSC - 1.001.0000 Recursos Próprios	0,00	8.000,00	8.000,00	8.000,00	8.000,00	32.000,00
	1590 - 3.1.90.91.00	0,00	0,00	0,00	2.000,00	2.000,00	4.000,00
	1 - MSC - 1.001.0000 Recursos Próprios	0,00	0,00	0,00	2.000,00	2.000,00	4.000,00
	288 - 3.3.90.30.00	0,00	10.000,00	10.000,00	10.000,00	10.000,00	40.000,00
	1 - MSC - 1.001.0000 Recursos Próprios	0,00	10.000,00	10.000,00	10.000,00	10.000,00	40.000,00
	743 - 3.3.90.32.00	0,00	8.000,00	8.000,00	8.000,00	8.000,00	32.000,00
	1 - MSC - 1.001.0000 Recursos Próprios	0,00	8.000,00	8.000,00	8.000,00	8.000,00	32.000,00

**DEMONSTRATIVO DE COMPATIBILIDADE ENTRE O PPA E LOA**

PPA 2018 - 2021 - Valores em R\$

	Valor global	2018	2019	2020	2021	Total
747 - 3.3.90.36.00	0,00	7.000,00	7.000,00	7.000,00	7.000,00	28.000,00
1 - MSC - 1.001.0000 Recursos Próprios	0,00	7.000,00	7.000,00	7.000,00	7.000,00	28.000,00
750 - 3.3.90.39.00	0,00	5.000,00	5.000,00	5.000,00	5.000,00	20.000,00
1 - MSC - 1.001.0000 Recursos Próprios	0,00	5.000,00	5.000,00	5.000,00	5.000,00	20.000,00
Função: 23 - Comércio e Serviços	0,00	137.000,00	135.000,00	135.000,00	135.000,00	542.000,00
Subfunção: 695 - Turismo	0,00	137.000,00	135.000,00	135.000,00	135.000,00	542.000,00
Programa: 2301 - PROMOÇÃO DO TURISMO	0,00	137.000,00	135.000,00	135.000,00	135.000,00	542.000,00
Ação: 1.99 - Construções, reformas, ampliações e outras obras e instalações para a promoção do	0,00	20.000,00	20.000,00	20.000,00	20.000,00	80.000,00
233 - 4.4.90.51.00	0,00	20.000,00	20.000,00	20.000,00	20.000,00	80.000,00
1 - MSC - 1.001.0000 Recursos Próprios	0,00	10.000,00	10.000,00	10.000,00	10.000,00	40.000,00
18 - MSC - 1.510.0000 Outros Convênios	0,00	10.000,00	10.000,00	10.000,00	10.000,00	40.000,00
Ação: 1.102 - Infra Estrutura Turística	0,00	10.000,00	10.000,00	10.000,00	10.000,00	40.000,00
239 - 4.4.90.51.00	0,00	10.000,00	10.000,00	10.000,00	10.000,00	40.000,00
1 - MSC - 1.001.0000 Recursos Próprios	0,00	10.000,00	10.000,00	10.000,00	10.000,00	40.000,00
Ação: 2.140 - Promoção do Turismo Religioso	0,00	33.000,00	33.000,00	33.000,00	33.000,00	132.000,00
237 - 3.3.90.30.00	0,00	10.000,00	10.000,00	10.000,00	10.000,00	40.000,00
1 - MSC - 1.001.0000 Recursos Próprios	0,00	10.000,00	10.000,00	10.000,00	10.000,00	40.000,00
977 - 3.3.90.32.00	0,00	5.000,00	5.000,00	5.000,00	5.000,00	20.000,00
1 - MSC - 1.001.0000 Recursos Próprios	0,00	5.000,00	5.000,00	5.000,00	5.000,00	20.000,00
980 - 3.3.90.36.00	0,00	10.000,00	10.000,00	10.000,00	10.000,00	40.000,00
1 - MSC - 1.001.0000 Recursos Próprios	0,00	10.000,00	10.000,00	10.000,00	10.000,00	40.000,00
982 - 3.3.90.39.00	0,00	8.000,00	8.000,00	8.000,00	8.000,00	32.000,00
1 - MSC - 1.001.0000 Recursos Próprios	0,00	8.000,00	8.000,00	8.000,00	8.000,00	32.000,00
Ação: 2.141 - Promoção de Feira de Negócios e Renascença	0,00	25.000,00	25.000,00	25.000,00	25.000,00	100.000,00
240 - 3.3.90.30.00	0,00	10.000,00	10.000,00	10.000,00	10.000,00	40.000,00
1 - MSC - 1.001.0000 Recursos Próprios	0,00	10.000,00	10.000,00	10.000,00	10.000,00	40.000,00
986 - 3.3.90.32.00	0,00	5.000,00	5.000,00	5.000,00	5.000,00	20.000,00
1 - MSC - 1.001.0000 Recursos Próprios	0,00	5.000,00	5.000,00	5.000,00	5.000,00	20.000,00
987 - 3.3.90.36.00	0,00	5.000,00	5.000,00	5.000,00	5.000,00	20.000,00
1 - MSC - 1.001.0000 Recursos Próprios	0,00	5.000,00	5.000,00	5.000,00	5.000,00	20.000,00
988 - 3.3.90.39.00	0,00	5.000,00	5.000,00	5.000,00	5.000,00	20.000,00
1 - MSC - 1.001.0000 Recursos Próprios	0,00	5.000,00	5.000,00	5.000,00	5.000,00	20.000,00
Ação: 2.142 - Festival Pernambuco Nação Cultural (Festa da Renascença)	0,00	20.000,00	20.000,00	20.000,00	20.000,00	80.000,00
241 - 3.3.90.30.00	0,00	5.000,00	5.000,00	5.000,00	5.000,00	20.000,00
1 - MSC - 1.001.0000 Recursos Próprios	0,00	5.000,00	5.000,00	5.000,00	5.000,00	20.000,00
989 - 3.3.90.36.00	0,00	5.000,00	5.000,00	5.000,00	5.000,00	20.000,00
1 - MSC - 1.001.0000 Recursos Próprios	0,00	5.000,00	5.000,00	5.000,00	5.000,00	20.000,00
991 - 3.3.90.39.00	0,00	10.000,00	10.000,00	10.000,00	10.000,00	40.000,00

**DEMONSTRATIVO DE COMPATIBILIDADE ENTRE O PPA E LOA**

PPA 2018 - 2021 - Valores em R\$

		Valor global	2018	2019	2020	2021	Total
	1 - MSC - 1.001.0000 Recursos Próprios	0,00	10.000,00	10.000,00	10.000,00	10.000,00	40.000,00
Ação:	2.143 - Natal da Graça	0,00	9.000,00	9.000,00	9.000,00	9.000,00	36.000,00
	242 - 3.3.90.30.00	0,00	5.000,00	5.000,00	5.000,00	5.000,00	20.000,00
	1 - MSC - 1.001.0000 Recursos Próprios	0,00	5.000,00	5.000,00	5.000,00	5.000,00	20.000,00
	993 - 3.3.90.36.00	0,00	2.000,00	2.000,00	2.000,00	2.000,00	8.000,00
	1 - MSC - 1.001.0000 Recursos Próprios	0,00	2.000,00	2.000,00	2.000,00	2.000,00	8.000,00
	994 - 3.3.90.39.00	0,00	2.000,00	2.000,00	2.000,00	2.000,00	8.000,00
	1 - MSC - 1.001.0000 Recursos Próprios	0,00	2.000,00	2.000,00	2.000,00	2.000,00	8.000,00
Ação:	2.144 - Ecoturismo Municipal	0,00	11.000,00	9.000,00	9.000,00	9.000,00	38.000,00
	243 - 3.3.90.30.00	0,00	7.000,00	5.000,00	5.000,00	5.000,00	22.000,00
	1 - MSC - 1.001.0000 Recursos Próprios	0,00	7.000,00	5.000,00	5.000,00	5.000,00	22.000,00
	995 - 3.3.90.36.00	0,00	2.000,00	2.000,00	2.000,00	2.000,00	8.000,00
	1 - MSC - 1.001.0000 Recursos Próprios	0,00	2.000,00	2.000,00	2.000,00	2.000,00	8.000,00
	996 - 3.3.90.39.00	0,00	2.000,00	2.000,00	2.000,00	2.000,00	8.000,00
	1 - MSC - 1.001.0000 Recursos Próprios	0,00	2.000,00	2.000,00	2.000,00	2.000,00	8.000,00
Ação:	2.146 - Corrida de Prado e Vaquejada	0,00	9.000,00	9.000,00	9.000,00	9.000,00	36.000,00
	245 - 3.3.90.30.00	0,00	5.000,00	5.000,00	5.000,00	5.000,00	20.000,00
	1 - MSC - 1.001.0000 Recursos Próprios	0,00	5.000,00	5.000,00	5.000,00	5.000,00	20.000,00
	999 - 3.3.90.36.00	0,00	2.000,00	2.000,00	2.000,00	2.000,00	8.000,00
	1 - MSC - 1.001.0000 Recursos Próprios	0,00	2.000,00	2.000,00	2.000,00	2.000,00	8.000,00
	1000 - 3.3.90.39.00	0,00	2.000,00	2.000,00	2.000,00	2.000,00	8.000,00
	1 - MSC - 1.001.0000 Recursos Próprios	0,00	2.000,00	2.000,00	2.000,00	2.000,00	8.000,00
Unidade Orçamentária:	13004 - FUNDO MUNICIPAL DE TURISMO E CULTURA	0,00	568.000,00	280.000,00	272.000,00	227.000,00	1.347.000,00
Função:	13 - Cultura	0,00	568.000,00	280.000,00	272.000,00	227.000,00	1.347.000,00
Subfunção:	392 - Difusão Cultural	0,00	568.000,00	280.000,00	272.000,00	227.000,00	1.347.000,00
Programa:	1302 - PRESERVAÇÃO DA HISTÓRIA E DA CULTURA PESQUEIRENSE	0,00	568.000,00	280.000,00	272.000,00	227.000,00	1.347.000,00
Ação:	1.16 - Construção, reforma e ampliação dos espaços culturais	0,00	510.000,00	230.000,00	220.000,00	77.000,00	1.037.000,00
	211 - 4.4.90.51.00	0,00	510.000,00	230.000,00	220.000,00	77.000,00	1.037.000,00
	1 - MSC - 1.001.0000 Recursos Próprios	0,00	10.000,00	30.000,00	20.000,00	15.000,00	75.000,00
	18 - MSC - 1.510.0000 Outros Convênios	0,00	500.000,00	200.000,00	200.000,00	62.000,00	962.000,00
Ação:	1.17 - Reequipamento, aquisições de veículos e material permanente para o Programa	0,00	5.000,00	5.000,00	5.000,00	5.000,00	20.000,00
	204 - 4.4.90.52.00	0,00	5.000,00	5.000,00	5.000,00	5.000,00	20.000,00
	1 - MSC - 1.001.0000 Recursos Próprios	0,00	5.000,00	5.000,00	5.000,00	5.000,00	20.000,00
Ação:	2.51 - Acesso a cultura através de oficinas de artes, apoio a banda de música, cursos de	0,00	53.000,00	45.000,00	47.000,00	145.000,00	290.000,00
	1913 - 3.1.90.04.00	0,00	0,00	0,00	0,00	30.000,00	30.000,00
	1 - MSC - 1.001.0000 Recursos Próprios	0,00	0,00	0,00	0,00	30.000,00	30.000,00
	1914 - 3.1.90.11.00	0,00	0,00	0,00	0,00	20.000,00	20.000,00
	1 - MSC - 1.001.0000 Recursos Próprios	0,00	0,00	0,00	0,00	20.000,00	20.000,00

**DEMONSTRATIVO DE COMPATIBILIDADE ENTRE O PPA E LOA**

PPA 2018 - 2021 - Valores em R\$

	Valor global	2018	2019	2020	2021	Total
1915 - 3.1.90.13.00	0,00	0,00	0,00	0,00	15.000,00	15.000,00
1 - MSC - 1.001.0000 Recursos Próprios	0,00	0,00	0,00	0,00	15.000,00	15.000,00
1918 - 3.3.50.43.00	0,00	0,00	0,00	0,00	10.000,00	10.000,00
1 - MSC - 1.001.0000 Recursos Próprios	0,00	0,00	0,00	0,00	10.000,00	10.000,00
1919 - 3.3.90.14.00	0,00	0,00	0,00	0,00	5.000,00	5.000,00
1 - MSC - 1.001.0000 Recursos Próprios	0,00	0,00	0,00	0,00	5.000,00	5.000,00
722 - 3.3.90.30.00	0,00	10.000,00	10.000,00	10.000,00	10.000,00	40.000,00
1 - MSC - 1.001.0000 Recursos Próprios	0,00	10.000,00	10.000,00	10.000,00	10.000,00	40.000,00
1916 - 3.3.90.31.00	0,00	0,00	0,00	0,00	10.000,00	10.000,00
1 - MSC - 1.001.0000 Recursos Próprios	0,00	0,00	0,00	0,00	10.000,00	10.000,00
206 - 3.3.90.32.00	0,00	8.000,00	5.000,00	5.000,00	5.000,00	23.000,00
1 - MSC - 1.001.0000 Recursos Próprios	0,00	8.000,00	5.000,00	5.000,00	5.000,00	23.000,00
726 - 3.3.90.36.00	0,00	5.000,00	5.000,00	5.000,00	5.000,00	20.000,00
1 - MSC - 1.001.0000 Recursos Próprios	0,00	5.000,00	5.000,00	5.000,00	5.000,00	20.000,00
728 - 3.3.90.39.00	0,00	10.000,00	5.000,00	5.000,00	5.000,00	25.000,00
1 - MSC - 1.001.0000 Recursos Próprios	0,00	10.000,00	5.000,00	5.000,00	5.000,00	25.000,00
1917 - 3.3.90.43.00	0,00	0,00	0,00	0,00	10.000,00	10.000,00
1 - MSC - 1.001.0000 Recursos Próprios	0,00	0,00	0,00	0,00	10.000,00	10.000,00
730 - 3.3.90.48.00	0,00	20.000,00	20.000,00	20.000,00	20.000,00	80.000,00
1 - MSC - 1.001.0000 Recursos Próprios	0,00	20.000,00	20.000,00	20.000,00	20.000,00	80.000,00
1589 - 3.3.90.94.00	0,00	0,00	0,00	2.000,00	0,00	2.000,00
1 - MSC - 1.001.0000 Recursos Próprios	0,00	0,00	0,00	2.000,00	0,00	2.000,00
Unidade Orçamentária: 14001 - DEPARTAMENTO DE ADMINISTRAÇÃO	0,00	130.000,00	110.000,00	109.000,00	131.000,00	480.000,00
Função: 4 - Administração	0,00	130.000,00	110.000,00	109.000,00	131.000,00	480.000,00
Subfunção: 122 - Administração Geral	0,00	130.000,00	110.000,00	109.000,00	131.000,00	480.000,00
Programa: 410 - GESTÃO ADMINISTRATIVA DA SECRETÁRIA E SUAS UNIDADES	0,00	130.000,00	110.000,00	109.000,00	131.000,00	480.000,00
Ação: 1.132 - Construções, reformas e ampliações voltadas a gestão administrativa do município	0,00	10.000,00	10.000,00	10.000,00	10.000,00	40.000,00
1047 - 4.4.90.51.00	0,00	10.000,00	10.000,00	10.000,00	10.000,00	40.000,00
1 - MSC - 1.001.0000 Recursos Próprios	0,00	10.000,00	10.000,00	10.000,00	10.000,00	40.000,00
Ação: 1.133 - Reequipamento, aquisições de veículos e material permanente voltados a gestão	0,00	10.000,00	10.000,00	10.000,00	10.000,00	40.000,00
1057 - 4.4.90.52.00	0,00	10.000,00	10.000,00	10.000,00	10.000,00	40.000,00
1 - MSC - 1.001.0000 Recursos Próprios	0,00	10.000,00	10.000,00	10.000,00	10.000,00	40.000,00
Ação: 2.179 - Manutenção das atividades gerais da Secretaria e suas Unidades	0,00	110.000,00	90.000,00	89.000,00	111.000,00	400.000,00
1060 - 3.1.90.04.00	0,00	15.000,00	15.000,00	15.000,00	15.000,00	60.000,00
1 - MSC - 1.001.0000 Recursos Próprios	0,00	15.000,00	15.000,00	15.000,00	15.000,00	60.000,00
1062 - 3.1.90.11.00	0,00	70.000,00	50.000,00	40.000,00	60.000,00	220.000,00
1 - MSC - 1.001.0000 Recursos Próprios	0,00	70.000,00	50.000,00	40.000,00	60.000,00	220.000,00
1606 - 3.1.90.91.00	0,00	0,00	0,00	2.000,00	2.000,00	4.000,00



DEMONSTRATIVO DE COMPATIBILIDADE ENTRE O PPA E LOA

PPA 2018 - 2021 - Valores em R\$

	Valor global	2018	2019	2020	2021	Total
1 - MSC - 1.001.0000 Recursos Próprios	0,00	0,00	0,00	2.000,00	2.000,00	4.000,00
1604 - 3.1.90.94.00	0,00	0,00	0,00	5.000,00	5.000,00	10.000,00
1 - MSC - 1.001.0000 Recursos Próprios	0,00	0,00	0,00	5.000,00	5.000,00	10.000,00
1605 - 3.3.50.43.00	0,00	0,00	0,00	2.000,00	2.000,00	4.000,00
1 - MSC - 1.001.0000 Recursos Próprios	0,00	0,00	0,00	2.000,00	2.000,00	4.000,00
1833 - 3.3.90.08.00	0,00	0,00	0,00	0,00	2.000,00	2.000,00
1 - MSC - 1.001.0000 Recursos Próprios	0,00	0,00	0,00	0,00	2.000,00	2.000,00
1066 - 3.3.90.14.00	0,00	5.000,00	5.000,00	5.000,00	5.000,00	20.000,00
1 - MSC - 1.001.0000 Recursos Próprios	0,00	5.000,00	5.000,00	5.000,00	5.000,00	20.000,00
1069 - 3.3.90.30.00	0,00	5.000,00	5.000,00	5.000,00	5.000,00	20.000,00
1 - MSC - 1.001.0000 Recursos Próprios	0,00	5.000,00	5.000,00	5.000,00	5.000,00	20.000,00
1071 - 3.3.90.36.00	0,00	5.000,00	5.000,00	5.000,00	5.000,00	20.000,00
1 - MSC - 1.001.0000 Recursos Próprios	0,00	5.000,00	5.000,00	5.000,00	5.000,00	20.000,00
1073 - 3.3.90.39.00	0,00	10.000,00	10.000,00	10.000,00	10.000,00	40.000,00
1 - MSC - 1.001.0000 Recursos Próprios	0,00	10.000,00	10.000,00	10.000,00	10.000,00	40.000,00
Unidade Orçamentária: 14002 - DEPARTAMENTO DE PATRIMÔNIO	0,00	44.000,00	44.000,00	44.000,00	44.000,00	176.000,00
Função: 4 - Administração	0,00	44.000,00	44.000,00	44.000,00	44.000,00	176.000,00
Subfunção: 122 - Administração Geral	0,00	44.000,00	44.000,00	44.000,00	44.000,00	176.000,00
Programa: 410 - GESTÃO ADMINISTRATIVA DA SECRETÁRIA E SUAS UNIDADES	0,00	44.000,00	44.000,00	44.000,00	44.000,00	176.000,00
Ação: 1.132 - Construções, reformas e ampliações voltadas a gestão administrativa do município	0,00	5.000,00	5.000,00	5.000,00	5.000,00	20.000,00
1052 - 4.4.90.51.00	0,00	5.000,00	5.000,00	5.000,00	5.000,00	20.000,00
1 - MSC - 1.001.0000 Recursos Próprios	0,00	5.000,00	5.000,00	5.000,00	5.000,00	20.000,00
Ação: 1.133 - Reequipamento, aquisições de veículos e material permanente voltados a gestão	0,00	5.000,00	5.000,00	5.000,00	5.000,00	20.000,00
1055 - 4.4.90.52.00	0,00	5.000,00	5.000,00	5.000,00	5.000,00	20.000,00
1 - MSC - 1.001.0000 Recursos Próprios	0,00	5.000,00	5.000,00	5.000,00	5.000,00	20.000,00
Ação: 2.179 - Manutenção das atividades gerais da Secretaria e suas Unidades	0,00	34.000,00	34.000,00	34.000,00	34.000,00	136.000,00
1058 - 3.1.90.04.00	0,00	4.000,00	4.000,00	4.000,00	4.000,00	16.000,00
1 - MSC - 1.001.0000 Recursos Próprios	0,00	4.000,00	4.000,00	4.000,00	4.000,00	16.000,00
1064 - 3.1.90.11.00	0,00	10.000,00	10.000,00	10.000,00	10.000,00	40.000,00
1 - MSC - 1.001.0000 Recursos Próprios	0,00	10.000,00	10.000,00	10.000,00	10.000,00	40.000,00
1068 - 3.3.90.14.00	0,00	5.000,00	5.000,00	5.000,00	5.000,00	20.000,00
1 - MSC - 1.001.0000 Recursos Próprios	0,00	5.000,00	5.000,00	5.000,00	5.000,00	20.000,00
1072 - 3.3.90.30.00	0,00	5.000,00	5.000,00	5.000,00	5.000,00	20.000,00
1 - MSC - 1.001.0000 Recursos Próprios	0,00	5.000,00	5.000,00	5.000,00	5.000,00	20.000,00
1075 - 3.3.90.36.00	0,00	5.000,00	5.000,00	5.000,00	5.000,00	20.000,00
1 - MSC - 1.001.0000 Recursos Próprios	0,00	5.000,00	5.000,00	5.000,00	5.000,00	20.000,00
1077 - 3.3.90.39.00	0,00	5.000,00	5.000,00	5.000,00	5.000,00	20.000,00
1 - MSC - 1.001.0000 Recursos Próprios	0,00	5.000,00	5.000,00	5.000,00	5.000,00	20.000,00



DEMONSTRATIVO DE COMPATIBILIDADE ENTRE O PPA E LOA

PPA 2018 - 2021 - Valores em R\$

	Valor global	2018	2019	2020	2021	Total
Unidade Orçamentária: 14003 - DEPARTAMENTO DE ASSUNTOS CULTURAIS	0,00	51.000,00	51.000,00	51.000,00	51.000,00	204.000,00
Função: 4 - Administração	0,00	51.000,00	51.000,00	51.000,00	51.000,00	204.000,00
Subfunção: 122 - Administração Geral	0,00	51.000,00	51.000,00	51.000,00	51.000,00	204.000,00
Programa: 410 - GESTÃO ADMINISTRATIVA DA SECRETÁRIA E SUAS UNIDADES	0,00	51.000,00	51.000,00	51.000,00	51.000,00	204.000,00
Ação: 1.132 - Construções, reformas e ampliações voltadas a gestão administrativa do município	0,00	4.000,00	4.000,00	4.000,00	4.000,00	16.000,00
1074 - 4.4.90.51.00	0,00	4.000,00	4.000,00	4.000,00	4.000,00	16.000,00
1 - MSC - 1.001.0000 Recursos Próprios	0,00	4.000,00	4.000,00	4.000,00	4.000,00	16.000,00
Ação: 1.133 - Reequipamento, aquisições de veículos e material permanente voltados a gestão	0,00	4.000,00	4.000,00	4.000,00	4.000,00	16.000,00
1076 - 4.4.90.52.00	0,00	4.000,00	4.000,00	4.000,00	4.000,00	16.000,00
1 - MSC - 1.001.0000 Recursos Próprios	0,00	4.000,00	4.000,00	4.000,00	4.000,00	16.000,00
Ação: 2.179 - Manutenção das atividades gerais da Secretaria e suas Unidades	0,00	43.000,00	43.000,00	43.000,00	43.000,00	172.000,00
1078 - 3.1.90.04.00	0,00	10.000,00	10.000,00	10.000,00	10.000,00	40.000,00
1 - MSC - 1.001.0000 Recursos Próprios	0,00	10.000,00	10.000,00	10.000,00	10.000,00	40.000,00
1079 - 3.1.90.11.00	0,00	10.000,00	10.000,00	10.000,00	10.000,00	40.000,00
1 - MSC - 1.001.0000 Recursos Próprios	0,00	10.000,00	10.000,00	10.000,00	10.000,00	40.000,00
1080 - 3.3.90.14.00	0,00	5.000,00	5.000,00	5.000,00	5.000,00	20.000,00
1 - MSC - 1.001.0000 Recursos Próprios	0,00	5.000,00	5.000,00	5.000,00	5.000,00	20.000,00
1081 - 3.3.90.30.00	0,00	5.000,00	5.000,00	5.000,00	5.000,00	20.000,00
1 - MSC - 1.001.0000 Recursos Próprios	0,00	5.000,00	5.000,00	5.000,00	5.000,00	20.000,00
1083 - 3.3.90.36.00	0,00	5.000,00	5.000,00	5.000,00	5.000,00	20.000,00
1 - MSC - 1.001.0000 Recursos Próprios	0,00	5.000,00	5.000,00	5.000,00	5.000,00	20.000,00
1085 - 3.3.90.39.00	0,00	8.000,00	8.000,00	8.000,00	8.000,00	32.000,00
1 - MSC - 1.001.0000 Recursos Próprios	0,00	8.000,00	8.000,00	8.000,00	8.000,00	32.000,00
Unidade Orçamentária: 15001 - DEPARTAMENTO DE CONTROLE AMBIENTAL	0,00	66.000,00	66.000,00	0,00	0,00	132.000,00
Função: 18 - Gestão Ambiental	0,00	66.000,00	66.000,00	0,00	0,00	132.000,00
Subfunção: 541 - Preservação e Conservação Ambiental	0,00	36.000,00	36.000,00	0,00	0,00	72.000,00
Programa: 1804 - GERAÇÃO DE BIOENERGIA	0,00	36.000,00	36.000,00	0,00	0,00	72.000,00
Ação: 1.62 - Execução de pequenas obras e instalações para melhorar o funcionamento do órgão	0,00	6.000,00	6.000,00	0,00	0,00	12.000,00
175 - 4.4.90.51.00	0,00	6.000,00	6.000,00	0,00	0,00	12.000,00
1 - MSC - 1.001.0000 Recursos Próprios	0,00	6.000,00	6.000,00	0,00	0,00	12.000,00
Ação: 1.136 - Construções, Reformas, ampliações e outras obras e instalações	0,00	30.000,00	30.000,00	0,00	0,00	60.000,00
177 - 4.4.90.51.00	0,00	20.000,00	20.000,00	0,00	0,00	40.000,00
1 - MSC - 1.001.0000 Recursos Próprios	0,00	10.000,00	10.000,00	0,00	0,00	20.000,00
18 - MSC - 1.510.0000 Outros Convênios	0,00	10.000,00	10.000,00	0,00	0,00	20.000,00
1001 - 4.4.90.61.00	0,00	10.000,00	10.000,00	0,00	0,00	20.000,00
1 - MSC - 1.001.0000 Recursos Próprios	0,00	10.000,00	10.000,00	0,00	0,00	20.000,00
Subfunção: 542 - Controle Ambiental	0,00	30.000,00	30.000,00	0,00	0,00	60.000,00
Programa: 1802 - GESTÃO AMBIENTAL	0,00	30.000,00	30.000,00	0,00	0,00	60.000,00

**DEMONSTRATIVO DE COMPATIBILIDADE ENTRE O PPA E LOA**

		PPA 2018 - 2021 - Valores em R\$					
		Valor global	2018	2019	2020	2021	Total
Ação:	1.135 - Infra Estrutura Ambiental	0,00	20.000,00	20.000,00	0,00	0,00	40.000,00
	166 - 4.4.90.51.00	0,00	20.000,00	20.000,00	0,00	0,00	40.000,00
	1 - MSC - 1.001.0000 Recursos Próprios	0,00	10.000,00	10.000,00	0,00	0,00	20.000,00
	18 - MSC - 1.510.0000 Outros Convênios	0,00	10.000,00	10.000,00	0,00	0,00	20.000,00
Ação:	1.137 - Construção, reforma e/ou ampliação	0,00	10.000,00	10.000,00	0,00	0,00	20.000,00
	165 - 4.4.90.51.00	0,00	10.000,00	10.000,00	0,00	0,00	20.000,00
	1 - MSC - 1.001.0000 Recursos Próprios	0,00	10.000,00	10.000,00	0,00	0,00	20.000,00
Unidade Orçamentária: 20001 - DEPARTAMENTO DE ADMINISTRAÇÃO		0,00	5.518.920,00	6.038.000,00	6.140.000,00	6.732.000,00	24.428.920,00
Função:	15 - Urbanismo	0,00	5.518.920,00	6.038.000,00	6.140.000,00	6.732.000,00	24.428.920,00
Subfunção:	451 - Infra-Estrutura Urbana	0,00	5.518.920,00	6.038.000,00	6.140.000,00	6.732.000,00	24.428.920,00
Programa:	1504 - MODERNIZAÇÃO DOS SERVIÇOS PÚBLICOS	0,00	5.518.920,00	6.038.000,00	6.140.000,00	6.732.000,00	24.428.920,00
Ação:	1.85 - Aquisição de móveis, veículos, máquinas, e equipamentos diversos	0,00	10.000,00	10.000,00	115.000,00	1.015.000,00	1.150.000,00
	1669 - 4.4.90.51.00	0,00	0,00	0,00	5.000,00	5.000,00	10.000,00
	1 - MSC - 1.001.0000 Recursos Próprios	0,00	0,00	0,00	5.000,00	5.000,00	10.000,00
	202 - 4.4.90.52.00	0,00	10.000,00	10.000,00	110.000,00	1.010.000,00	1.140.000,00
	1 - MSC - 1.001.0000 Recursos Próprios	0,00	10.000,00	10.000,00	10.000,00	10.000,00	40.000,00
	21 - MSC - 1.920.0000 Outras Operações de Crédito	0,00	0,00	0,00	100.000,00	1.000.000,00	1.100.000,00
Ação:	2.126 - Manutenção das ações vinculadas ao programa de Modernização dos serviços Públicos	0,00	5.455.920,00	5.605.000,00	5.897.000,00	5.589.000,00	22.546.920,00
	891 - 3.1.90.04.00	0,00	300.000,00	600.000,00	800.000,00	800.000,00	2.500.000,00
	1 - MSC - 1.001.0000 Recursos Próprios	0,00	300.000,00	600.000,00	800.000,00	800.000,00	2.500.000,00
	897 - 3.1.90.11.00	0,00	1.400.920,00	1.300.000,00	1.300.000,00	1.200.000,00	5.200.920,00
	1 - MSC - 1.001.0000 Recursos Próprios	0,00	1.400.920,00	1.300.000,00	1.300.000,00	1.200.000,00	5.200.920,00
	1670 - 3.1.90.13.00	0,00	0,00	0,00	10.000,00	10.000,00	20.000,00
	1 - MSC - 1.001.0000 Recursos Próprios	0,00	0,00	0,00	10.000,00	10.000,00	20.000,00
	1617 - 3.1.90.91.00	0,00	0,00	0,00	5.000,00	5.000,00	10.000,00
	1 - MSC - 1.001.0000 Recursos Próprios	0,00	0,00	0,00	5.000,00	5.000,00	10.000,00
	1616 - 3.1.90.94.00	0,00	0,00	0,00	5.000,00	5.000,00	10.000,00
	1 - MSC - 1.001.0000 Recursos Próprios	0,00	0,00	0,00	5.000,00	5.000,00	10.000,00
	906 - 3.1.91.13.00	0,00	10.000,00	10.000,00	10.000,00	20.000,00	50.000,00
	1 - MSC - 1.001.0000 Recursos Próprios	0,00	10.000,00	10.000,00	10.000,00	20.000,00	50.000,00
	1837 - 3.3.90.08.00	0,00	0,00	0,00	0,00	2.000,00	2.000,00
	1 - MSC - 1.001.0000 Recursos Próprios	0,00	0,00	0,00	0,00	2.000,00	2.000,00
	880 - 3.3.90.14.00	0,00	5.000,00	5.000,00	5.000,00	5.000,00	20.000,00
	1 - MSC - 1.001.0000 Recursos Próprios	0,00	5.000,00	5.000,00	5.000,00	5.000,00	20.000,00
	882 - 3.3.90.30.00	0,00	550.000,00	600.000,00	600.000,00	400.000,00	2.150.000,00
	1 - MSC - 1.001.0000 Recursos Próprios	0,00	550.000,00	600.000,00	600.000,00	400.000,00	2.150.000,00
	885 - 3.3.90.35.00	0,00	10.000,00	10.000,00	10.000,00	10.000,00	40.000,00
	1 - MSC - 1.001.0000 Recursos Próprios	0,00	10.000,00	10.000,00	10.000,00	10.000,00	40.000,00

**DEMONSTRATIVO DE COMPATIBILIDADE ENTRE O PPA E LOA**

							PPA 2018 - 2021 - Valores em R\$
		Valor global	2018	2019	2020	2021	Total
	886 - 3.3.90.36.00	0,00	350.000,00	150.000,00	120.000,00	100.000,00	720.000,00
	1 - MSC - 1.001.0000 Recursos Próprios	0,00	350.000,00	150.000,00	120.000,00	100.000,00	720.000,00
	889 - 3.3.90.39.00	0,00	2.800.000,00	2.900.000,00	3.000.000,00	3.000.000,00	11.700.000,00
	1 - MSC - 1.001.0000 Recursos Próprios	0,00	2.800.000,00	2.900.000,00	3.000.000,00	3.000.000,00	11.700.000,00
	205 - 3.3.90.47.00	0,00	10.000,00	10.000,00	10.000,00	10.000,00	40.000,00
	1 - MSC - 1.001.0000 Recursos Próprios	0,00	10.000,00	10.000,00	10.000,00	10.000,00	40.000,00
	877 - 3.3.90.48.00	0,00	20.000,00	20.000,00	20.000,00	20.000,00	80.000,00
	1 - MSC - 1.001.0000 Recursos Próprios	0,00	20.000,00	20.000,00	20.000,00	20.000,00	80.000,00
	1618 - 3.3.90.91.00	0,00	0,00	0,00	2.000,00	2.000,00	4.000,00
	1 - MSC - 1.001.0000 Recursos Próprios	0,00	0,00	0,00	2.000,00	2.000,00	4.000,00
Ação:	2.127 - Capacitação e treinamento de servidores vinculados ao programa Modernização dos	0,00	53.000,00	423.000,00	128.000,00	128.000,00	732.000,00
	1671 - 3.3.90.14.00	0,00	0,00	0,00	5.000,00	5.000,00	10.000,00
	1 - MSC - 1.001.0000 Recursos Próprios	0,00	0,00	0,00	5.000,00	5.000,00	10.000,00
	207 - 3.3.90.30.00	0,00	8.000,00	8.000,00	8.000,00	8.000,00	32.000,00
	1 - MSC - 1.001.0000 Recursos Próprios	0,00	8.000,00	8.000,00	8.000,00	8.000,00	32.000,00
	910 - 3.3.90.36.00	0,00	30.000,00	15.000,00	15.000,00	15.000,00	75.000,00
	1 - MSC - 1.001.0000 Recursos Próprios	0,00	30.000,00	15.000,00	15.000,00	15.000,00	75.000,00
	912 - 3.3.90.39.00	0,00	15.000,00	400.000,00	100.000,00	100.000,00	615.000,00
	1 - MSC - 1.001.0000 Recursos Próprios	0,00	15.000,00	400.000,00	100.000,00	100.000,00	615.000,00
Unidade Orçamentária:	20002 - DEPARTAMENTO DE SANEAMENTO, OBRAS E RODOVIAS	0,00	13.790.000,00	5.444.000,00	3.808.000,00	3.536.930,00	26.578.930,00
Função:	15 - Urbanismo	0,00	12.540.000,00	4.527.000,00	2.901.000,00	2.924.930,00	22.892.930,00
Subfunção:	451 - Infra-Estrutura Urbana	0,00	9.640.000,00	3.300.000,00	2.841.000,00	2.874.930,00	18.655.930,00
Programa:	1501 - HUMANIZAÇÃO E URBANIZAÇÃO DE ÁREAS PÚBLICAS	0,00	340.000,00	305.000,00	380.000,00	380.000,00	1.405.000,00
Ação:	1.76 - Reequipamento, aquisições de veículos e material permanente para o programa	0,00	50.000,00	30.000,00	25.000,00	25.000,00	130.000,00
	195 - 4.4.90.52.00	0,00	50.000,00	30.000,00	25.000,00	25.000,00	130.000,00
	1 - MSC - 1.001.0000 Recursos Próprios	0,00	10.000,00	10.000,00	10.000,00	10.000,00	40.000,00
	18 - MSC - 1.510.0000 Outros Convênios	0,00	40.000,00	20.000,00	15.000,00	15.000,00	90.000,00
Ação:	1.77 - Construções, reformas, ampliações e outras obras e instalações do programa	0,00	60.000,00	95.000,00	55.000,00	55.000,00	265.000,00
	194 - 4.4.90.51.00	0,00	60.000,00	95.000,00	55.000,00	55.000,00	265.000,00
	1 - MSC - 1.001.0000 Recursos Próprios	0,00	30.000,00	80.000,00	40.000,00	40.000,00	190.000,00
	18 - MSC - 1.510.0000 Outros Convênios	0,00	30.000,00	15.000,00	15.000,00	15.000,00	75.000,00
Ação:	2.120 - Manutenção das ações vinculadas ao programa Humanização e Urbanização de Áreas	0,00	230.000,00	180.000,00	300.000,00	300.000,00	1.010.000,00
	1004 - 3.3.90.30.00	0,00	50.000,00	30.000,00	160.000,00	100.000,00	340.000,00
	1 - MSC - 1.001.0000 Recursos Próprios	0,00	50.000,00	30.000,00	160.000,00	100.000,00	340.000,00
	801 - 3.3.90.36.00	0,00	80.000,00	50.000,00	40.000,00	40.000,00	210.000,00
	1 - MSC - 1.001.0000 Recursos Próprios	0,00	80.000,00	50.000,00	40.000,00	40.000,00	210.000,00
	807 - 3.3.90.39.00	0,00	100.000,00	100.000,00	100.000,00	160.000,00	460.000,00
	1 - MSC - 1.001.0000 Recursos Próprios	0,00	100.000,00	100.000,00	100.000,00	160.000,00	460.000,00



DEMONSTRATIVO DE COMPATIBILIDADE ENTRE O PPA E LOA

							PPA 2018 - 2021 - Valores em R\$
		Valor global	2018	2019	2020	2021	Total
Programa:	1505 - INFRAESTRUTURA URBANA	0,00	9.300.000,00	2.995.000,00	2.461.000,00	2.494.930,00	17.250.930,00
Ação:	1.92 - Pavimentação de vias públicas, com paralelepípedos, granitos e outros tipos de	0,00	2.203.000,00	820.000,00	989.000,00	1.557.930,00	5.569.930,00
	214 - 4.4.90.51.00	0,00	2.203.000,00	820.000,00	989.000,00	1.557.930,00	5.569.930,00
	1 - MSC - 1.001.0000 Recursos Próprios	0,00	150.000,00	220.000,00	350.000,00	257.930,00	977.930,00
	18 - MSC - 1.510.0000 Outros Convênios	0,00	1.500.000,00	600.000,00	639.000,00	300.000,00	3.039.000,00
	21 - MSC - 1.920.0000 Outras Operações de Crédito	0,00	553.000,00	0,00	0,00	1.000.000,00	1.553.000,00
Ação:	1.93 - Construção, reforma e/ou ampliação de cemitérios	0,00	20.000,00	20.000,00	15.000,00	15.000,00	70.000,00
	215 - 4.4.90.51.00	0,00	20.000,00	20.000,00	15.000,00	15.000,00	70.000,00
	1 - MSC - 1.001.0000 Recursos Próprios	0,00	20.000,00	20.000,00	15.000,00	15.000,00	70.000,00
Ação:	1.94 - Construção, reforma e/ou ampliação de praças, parques e jardins	0,00	2.605.000,00	290.000,00	260.000,00	210.000,00	3.365.000,00
	218 - 4.4.90.51.00	0,00	2.605.000,00	290.000,00	260.000,00	210.000,00	3.365.000,00
	1 - MSC - 1.001.0000 Recursos Próprios	0,00	30.000,00	40.000,00	60.000,00	60.000,00	190.000,00
	18 - MSC - 1.510.0000 Outros Convênios	0,00	2.500.000,00	200.000,00	150.000,00	100.000,00	2.950.000,00
	24 - MSC - 1.930.0000 Alienação de Bens	0,00	75.000,00	50.000,00	50.000,00	50.000,00	225.000,00
Ação:	1.100 - Construção, reforma e/ou ampliação de muros, rampas, escadarias e outros	0,00	160.000,00	60.000,00	60.000,00	60.000,00	340.000,00
	226 - 4.4.90.51.00	0,00	160.000,00	60.000,00	60.000,00	60.000,00	340.000,00
	1 - MSC - 1.001.0000 Recursos Próprios	0,00	10.000,00	10.000,00	10.000,00	10.000,00	40.000,00
	18 - MSC - 1.510.0000 Outros Convênios	0,00	150.000,00	50.000,00	50.000,00	50.000,00	300.000,00
Ação:	1.103 - Desapropriação de imóveis	0,00	72.000,00	10.000,00	10.000,00	50.000,00	142.000,00
	231 - 4.4.90.61.00	0,00	10.000,00	10.000,00	10.000,00	50.000,00	80.000,00
	1 - MSC - 1.001.0000 Recursos Próprios	0,00	10.000,00	10.000,00	10.000,00	50.000,00	80.000,00
	924 - 4.5.90.61.00	0,00	62.000,00	0,00	0,00	0,00	62.000,00
	1 - MSC - 1.001.0000 Recursos Próprios	0,00	62.000,00	0,00	0,00	0,00	62.000,00
Ação:	1.104 - Construção, reforma e/ou ampliação de prédios públicos	0,00	300.000,00	200.000,00	70.000,00	50.000,00	620.000,00
	232 - 4.4.90.51.00	0,00	300.000,00	200.000,00	70.000,00	50.000,00	620.000,00
	1 - MSC - 1.001.0000 Recursos Próprios	0,00	300.000,00	200.000,00	70.000,00	50.000,00	620.000,00
Ação:	1.106 - Execução de obras estruturadoras na sede do município, incluindo expansão viária,	0,00	30.000,00	25.000,00	60.000,00	60.000,00	175.000,00
	236 - 4.4.90.51.00	0,00	30.000,00	25.000,00	60.000,00	60.000,00	175.000,00
	1 - MSC - 1.001.0000 Recursos Próprios	0,00	15.000,00	15.000,00	50.000,00	50.000,00	130.000,00
	18 - MSC - 1.510.0000 Outros Convênios	0,00	15.000,00	10.000,00	10.000,00	10.000,00	45.000,00
Ação:	1.111 - Construção, reforma e/ou ampliações de sedes administrativas	0,00	100.000,00	70.000,00	50.000,00	50.000,00	270.000,00
	238 - 4.4.90.51.00	0,00	100.000,00	70.000,00	50.000,00	50.000,00	270.000,00
	1 - MSC - 1.001.0000 Recursos Próprios	0,00	100.000,00	70.000,00	50.000,00	50.000,00	270.000,00
Ação:	1.114 - Construção, reforma e/ou ampliação de canais	0,00	10.000,00	100.000,00	72.000,00	72.000,00	254.000,00
	246 - 4.4.90.51.00	0,00	10.000,00	100.000,00	72.000,00	72.000,00	254.000,00
	1 - MSC - 1.001.0000 Recursos Próprios	0,00	10.000,00	100.000,00	22.000,00	22.000,00	154.000,00
	18 - MSC - 1.510.0000 Outros Convênios	0,00	0,00	0,00	50.000,00	50.000,00	100.000,00
Ação:	1.168 - Recapeamento Asfáltico	0,00	2.500.000,00	700.000,00	775.000,00	300.000,00	4.275.000,00

**DEMONSTRATIVO DE COMPATIBILIDADE ENTRE O PPA E LOA**

PPA 2018 - 2021 - Valores em R\$						
	Valor global	2018	2019	2020	2021	Total
1351 - 4.4.90.51.00	0,00	2.500.000,00	700.000,00	775.000,00	300.000,00	4.275.000,00
18 - MSC - 1.510.0000 Outros Convênios	0,00	2.500.000,00	700.000,00	775.000,00	300.000,00	4.275.000,00
Ação: 1.205 - Construção, reforma e ampliação dos acessos a cidade	0,00	1.300.000,00	700.000,00	100.000,00	70.000,00	2.170.000,00
1354 - 4.4.90.51.00	0,00	1.300.000,00	700.000,00	100.000,00	70.000,00	2.170.000,00
18 - MSC - 1.510.0000 Outros Convênios	0,00	1.300.000,00	700.000,00	100.000,00	70.000,00	2.170.000,00
Subfunção: 452 - Serviços Urbanos	0,00	2.873.000,00	1.200.000,00	60.000,00	50.000,00	4.183.000,00
Programa: 1505 - INFRAESTRUTURA URBANA	0,00	2.873.000,00	1.200.000,00	60.000,00	50.000,00	4.183.000,00
Ação: 1.169 - Via Estrutural (Ligação bairro Prado a Central)	0,00	1.000.000,00	500.000,00	0,00	0,00	1.500.000,00
1352 - 4.4.90.51.00	0,00	1.000.000,00	500.000,00	0,00	0,00	1.500.000,00
18 - MSC - 1.510.0000 Outros Convênios	0,00	1.000.000,00	500.000,00	0,00	0,00	1.500.000,00
Ação: 1.170 - Reconstrução da Linha Ferrea	0,00	1.873.000,00	700.000,00	0,00	0,00	2.573.000,00
1353 - 4.4.90.51.00	0,00	1.873.000,00	700.000,00	0,00	0,00	2.573.000,00
18 - MSC - 1.510.0000 Outros Convênios	0,00	1.873.000,00	700.000,00	0,00	0,00	2.573.000,00
Ação: 1.204 - Tapa buraco	0,00	0,00	0,00	60.000,00	50.000,00	110.000,00
1672 - 4.4.90.51.00	0,00	0,00	0,00	60.000,00	50.000,00	110.000,00
1 - MSC - 1.001.0000 Recursos Próprios	0,00	0,00	0,00	10.000,00	10.000,00	20.000,00
18 - MSC - 1.510.0000 Outros Convênios	0,00	0,00	0,00	50.000,00	40.000,00	90.000,00
Subfunção: 453 - Transportes Coletivos Urbanos	0,00	27.000,00	27.000,00	0,00	0,00	54.000,00
Programa: 1502 - TERMINAL ALTERNATIVO	0,00	27.000,00	27.000,00	0,00	0,00	54.000,00
Ação: 1.78 - Construções, reformas, ampliações e outras obras e instalações do programa Terminal	0,00	18.000,00	18.000,00	0,00	0,00	36.000,00
198 - 4.4.90.51.00	0,00	18.000,00	18.000,00	0,00	0,00	36.000,00
1 - MSC - 1.001.0000 Recursos Próprios	0,00	10.000,00	10.000,00	0,00	0,00	20.000,00
18 - MSC - 1.510.0000 Outros Convênios	0,00	8.000,00	8.000,00	0,00	0,00	16.000,00
Ação: 2.122 - Manutenção das ações vinculadas ao programa de Modernização do Transporte Coletivo	0,00	9.000,00	9.000,00	0,00	0,00	18.000,00
197 - 3.3.90.30.00	0,00	5.000,00	5.000,00	0,00	0,00	10.000,00
1 - MSC - 1.001.0000 Recursos Próprios	0,00	5.000,00	5.000,00	0,00	0,00	10.000,00
834 - 3.3.90.36.00	0,00	2.000,00	2.000,00	0,00	0,00	4.000,00
1 - MSC - 1.001.0000 Recursos Próprios	0,00	2.000,00	2.000,00	0,00	0,00	4.000,00
840 - 3.3.90.39.00	0,00	2.000,00	2.000,00	0,00	0,00	4.000,00
1 - MSC - 1.001.0000 Recursos Próprios	0,00	2.000,00	2.000,00	0,00	0,00	4.000,00
Função: 17 - Saneamento	0,00	1.220.000,00	887.000,00	877.000,00	582.000,00	3.566.000,00
Subfunção: 511 - Saneamento Básico Rural	0,00	145.000,00	122.000,00	112.000,00	112.000,00	491.000,00
Programa: 1701 - SANEAMENTO AMBIENTAL	0,00	105.000,00	82.000,00	72.000,00	72.000,00	331.000,00
Ação: 1.40 - Construções, reformas, ampliações e outras obras e instalações do programa	0,00	60.000,00	40.000,00	30.000,00	30.000,00	160.000,00
119 - 4.4.90.51.00	0,00	60.000,00	40.000,00	30.000,00	30.000,00	160.000,00
1 - MSC - 1.001.0000 Recursos Próprios	0,00	10.000,00	10.000,00	10.000,00	10.000,00	40.000,00
18 - MSC - 1.510.0000 Outros Convênios	0,00	50.000,00	30.000,00	20.000,00	20.000,00	120.000,00
Ação: 2.78 - Manutenção do sistema de saneamento urbano do município	0,00	45.000,00	42.000,00	42.000,00	42.000,00	171.000,00

**DEMONSTRATIVO DE COMPATIBILIDADE ENTRE O PPA E LOA**

PPA 2018 - 2021 - Valores em R\$						
	Valor global	2018	2019	2020	2021	Total
123 - 3.3.90.30.00	0,00	20.000,00	20.000,00	20.000,00	20.000,00	80.000,00
1 - MSC - 1.001.0000 Recursos Próprios	0,00	20.000,00	20.000,00	20.000,00	20.000,00	80.000,00
900 - 3.3.90.36.00	0,00	10.000,00	10.000,00	10.000,00	10.000,00	40.000,00
1 - MSC - 1.001.0000 Recursos Próprios	0,00	10.000,00	10.000,00	10.000,00	10.000,00	40.000,00
905 - 3.3.90.39.00	0,00	15.000,00	12.000,00	12.000,00	12.000,00	51.000,00
1 - MSC - 1.001.0000 Recursos Próprios	0,00	15.000,00	12.000,00	12.000,00	12.000,00	51.000,00
Programa: 1702 - SANEAMENTO RURAL SIMPLIFICADO	0,00	40.000,00	40.000,00	40.000,00	40.000,00	160.000,00
Ação: 1.43 - Construção e reforma de privadas Higiênicas e sistema simplificado de saneamento rural	0,00	25.000,00	25.000,00	25.000,00	25.000,00	100.000,00
128 - 4.4.90.51.00	0,00	25.000,00	25.000,00	25.000,00	25.000,00	100.000,00
1 - MSC - 1.001.0000 Recursos Próprios	0,00	10.000,00	10.000,00	10.000,00	10.000,00	40.000,00
18 - MSC - 1.510.0000 Outros Convênios	0,00	15.000,00	15.000,00	15.000,00	15.000,00	60.000,00
Ação: 2.81 - Manutenção das atividades gerais do programa Saneamento Rural Simplificado.	0,00	15.000,00	15.000,00	15.000,00	15.000,00	60.000,00
132 - 3.3.90.30.00	0,00	5.000,00	5.000,00	5.000,00	5.000,00	20.000,00
1 - MSC - 1.001.0000 Recursos Próprios	0,00	5.000,00	5.000,00	5.000,00	5.000,00	20.000,00
915 - 3.3.90.36.00	0,00	5.000,00	5.000,00	5.000,00	5.000,00	20.000,00
1 - MSC - 1.001.0000 Recursos Próprios	0,00	5.000,00	5.000,00	5.000,00	5.000,00	20.000,00
916 - 3.3.90.39.00	0,00	5.000,00	5.000,00	5.000,00	5.000,00	20.000,00
1 - MSC - 1.001.0000 Recursos Próprios	0,00	5.000,00	5.000,00	5.000,00	5.000,00	20.000,00
Subfunção: 512 - Saneamento Básico Urbano	0,00	1.075.000,00	765.000,00	765.000,00	470.000,00	3.075.000,00
Programa: 1701 - SANEAMENTO AMBIENTAL	0,00	1.075.000,00	765.000,00	765.000,00	470.000,00	3.075.000,00
Ação: 1.40 - Construções, reformas, ampliações e outras obras e instalações do programa	0,00	1.015.000,00	715.000,00	715.000,00	420.000,00	2.865.000,00
1340 - 4.4.90.51.00	0,00	1.015.000,00	715.000,00	715.000,00	420.000,00	2.865.000,00
1 - MSC - 1.001.0000 Recursos Próprios	0,00	15.000,00	15.000,00	15.000,00	70.000,00	115.000,00
18 - MSC - 1.510.0000 Outros Convênios	0,00	1.000.000,00	700.000,00	700.000,00	350.000,00	2.750.000,00
Ação: 2.78 - Manutenção do sistema de saneamento urbano do município	0,00	60.000,00	50.000,00	50.000,00	50.000,00	210.000,00
1341 - 3.3.90.30.00	0,00	10.000,00	10.000,00	10.000,00	10.000,00	40.000,00
1 - MSC - 1.001.0000 Recursos Próprios	0,00	10.000,00	10.000,00	10.000,00	10.000,00	40.000,00
1342 - 3.3.90.36.00	0,00	10.000,00	10.000,00	10.000,00	10.000,00	40.000,00
1 - MSC - 1.001.0000 Recursos Próprios	0,00	10.000,00	10.000,00	10.000,00	10.000,00	40.000,00
1343 - 3.3.90.39.00	0,00	40.000,00	30.000,00	30.000,00	30.000,00	130.000,00
1 - MSC - 1.001.0000 Recursos Próprios	0,00	40.000,00	30.000,00	30.000,00	30.000,00	130.000,00
Função: 26 - Transporte	0,00	30.000,00	30.000,00	30.000,00	30.000,00	120.000,00
Subfunção: 782 - Transporte Rodoviário	0,00	30.000,00	30.000,00	30.000,00	30.000,00	120.000,00
Programa: 2601 - TRANSPORTE, TERMINAIS RODOVIÁRIOS ALTERNATIVOS E SINALIZAÇÃO URBANA	0,00	30.000,00	30.000,00	30.000,00	30.000,00	120.000,00
Ação: 1.110 - Construção, reforma e/ou ampliação de terminais de transporte alternativos e sistema	0,00	10.000,00	10.000,00	10.000,00	10.000,00	40.000,00
263 - 4.4.90.51.00	0,00	10.000,00	10.000,00	10.000,00	10.000,00	40.000,00
1 - MSC - 1.001.0000 Recursos Próprios	0,00	10.000,00	10.000,00	10.000,00	10.000,00	40.000,00
Ação: 1.206 - Aquisição de veículos, móveis, máquinas e equipamentos diversos	0,00	5.000,00	5.000,00	5.000,00	5.000,00	20.000,00

**DEMONSTRATIVO DE COMPATIBILIDADE ENTRE O PPA E LOA**

PPA 2018 - 2021 - Valores em R\$

		Valor global	2018	2019	2020	2021	Total
955 - 4.4.90.52.00		0,00	5.000,00	5.000,00	5.000,00	5.000,00	20.000,00
1 - MSC - 1.001.0000 Recursos Próprios		0,00	5.000,00	5.000,00	5.000,00	5.000,00	20.000,00
Ação:	2.154 - Manutenção das atividades gerais do programa de transporte, terminais alternativos e	0,00	15.000,00	15.000,00	15.000,00	15.000,00	60.000,00
264 - 3.3.90.30.00		0,00	5.000,00	5.000,00	5.000,00	5.000,00	20.000,00
1 - MSC - 1.001.0000 Recursos Próprios		0,00	5.000,00	5.000,00	5.000,00	5.000,00	20.000,00
961 - 3.3.90.36.00		0,00	5.000,00	5.000,00	5.000,00	5.000,00	20.000,00
1 - MSC - 1.001.0000 Recursos Próprios		0,00	5.000,00	5.000,00	5.000,00	5.000,00	20.000,00
962 - 3.3.90.39.00		0,00	5.000,00	5.000,00	5.000,00	5.000,00	20.000,00
1 - MSC - 1.001.0000 Recursos Próprios		0,00	5.000,00	5.000,00	5.000,00	5.000,00	20.000,00
Unidade Orçamentária: 24001 - GABINETE DO SECRETÁRIO		0,00	300.000,00	370.000,00	945.000,00	943.000,00	2.558.000,00
Função:	4 - Administração	0,00	300.000,00	370.000,00	945.000,00	943.000,00	2.558.000,00
Subfunção:	122 - Administração Geral	0,00	300.000,00	370.000,00	945.000,00	943.000,00	2.558.000,00
Programa:	410 - GESTÃO ADMINISTRATIVA DA SECRETÁRIA E SUAS UNIDADES	0,00	300.000,00	370.000,00	945.000,00	943.000,00	2.558.000,00
Ação:	1.132 - Construções, reformas e ampliações voltadas a gestão administrativa do município	0,00	10.000,00	10.000,00	10.000,00	10.000,00	40.000,00
1038 - 4.4.90.51.00		0,00	10.000,00	10.000,00	10.000,00	10.000,00	40.000,00
1 - MSC - 1.001.0000 Recursos Próprios		0,00	10.000,00	10.000,00	10.000,00	10.000,00	40.000,00
Ação:	1.133 - Reequipamento, aquisições de veículos e material permanente voltados a gestão	0,00	10.000,00	10.000,00	10.000,00	10.000,00	40.000,00
1042 - 4.4.90.52.00		0,00	10.000,00	10.000,00	10.000,00	10.000,00	40.000,00
1 - MSC - 1.001.0000 Recursos Próprios		0,00	10.000,00	10.000,00	10.000,00	10.000,00	40.000,00
Ação:	2.235 - Parcerias em Consórcio Público	0,00	0,00	0,00	0,00	28.000,00	28.000,00
1901 - 3.3.90.30.00		0,00	0,00	0,00	0,00	2.000,00	2.000,00
1303 - Consórcio Público - Recursos Próprios		0,00	0,00	0,00	0,00	2.000,00	2.000,00
1903 - 3.3.90.36.00		0,00	0,00	0,00	0,00	2.000,00	2.000,00
1303 - Consórcio Público - Recursos Próprios		0,00	0,00	0,00	0,00	2.000,00	2.000,00
1904 - 3.3.93.39.00		0,00	0,00	0,00	0,00	10.000,00	10.000,00
1303 - Consórcio Público - Recursos Próprios		0,00	0,00	0,00	0,00	10.000,00	10.000,00
1902 - 3.3.94.30.00		0,00	0,00	0,00	0,00	2.000,00	2.000,00
1303 - Consórcio Público - Recursos Próprios		0,00	0,00	0,00	0,00	2.000,00	2.000,00
1905 - 3.3.94.36.00		0,00	0,00	0,00	0,00	2.000,00	2.000,00
1303 - Consórcio Público - Recursos Próprios		0,00	0,00	0,00	0,00	2.000,00	2.000,00
1906 - 3.3.94.39.00		0,00	0,00	0,00	0,00	10.000,00	10.000,00
1303 - Consórcio Público - Recursos Próprios		0,00	0,00	0,00	0,00	10.000,00	10.000,00
Ação:	2.9034 - Manutenção das atividades gerais da secretaria de meio ambiente e serviços urbanos	0,00	280.000,00	350.000,00	925.000,00	895.000,00	2.450.000,00
1049 - 3.1.90.04.00		0,00	50.000,00	100.000,00	480.000,00	450.000,00	1.080.000,00
1 - MSC - 1.001.0000 Recursos Próprios		0,00	50.000,00	100.000,00	480.000,00	450.000,00	1.080.000,00
1053 - 3.1.90.11.00		0,00	130.000,00	150.000,00	200.000,00	200.000,00	680.000,00
1 - MSC - 1.001.0000 Recursos Próprios		0,00	130.000,00	150.000,00	200.000,00	200.000,00	680.000,00
1629 - 3.1.90.13.00		0,00	0,00	0,00	115.000,00	115.000,00	230.000,00

**DEMONSTRATIVO DE COMPATIBILIDADE ENTRE O PPA E LOA**

PPA 2018 - 2021 - Valores em R\$

	Valor global	2018	2019	2020	2021	Total
1 - MSC - 1.001.0000 Recursos Próprios	0,00	0,00	0,00	115.000,00	115.000,00	230.000,00
1628 - 3.1.90.16.00	0,00	0,00	0,00	5.000,00	5.000,00	10.000,00
1 - MSC - 1.001.0000 Recursos Próprios	0,00	0,00	0,00	5.000,00	5.000,00	10.000,00
1608 - 3.1.90.91.00	0,00	0,00	0,00	5.000,00	5.000,00	10.000,00
1 - MSC - 1.001.0000 Recursos Próprios	0,00	0,00	0,00	5.000,00	5.000,00	10.000,00
1633 - 3.1.90.92.00	0,00	0,00	0,00	5.000,00	5.000,00	10.000,00
1 - MSC - 1.001.0000 Recursos Próprios	0,00	0,00	0,00	5.000,00	5.000,00	10.000,00
1607 - 3.1.90.94.00	0,00	0,00	0,00	5.000,00	5.000,00	10.000,00
1 - MSC - 1.001.0000 Recursos Próprios	0,00	0,00	0,00	5.000,00	5.000,00	10.000,00
1630 - 3.1.91.13.00	0,00	0,00	0,00	5.000,00	5.000,00	10.000,00
1 - MSC - 1.001.0000 Recursos Próprios	0,00	0,00	0,00	5.000,00	5.000,00	10.000,00
1056 - 3.3.90.14.00	0,00	5.000,00	5.000,00	10.000,00	10.000,00	30.000,00
1 - MSC - 1.001.0000 Recursos Próprios	0,00	5.000,00	5.000,00	10.000,00	10.000,00	30.000,00
1061 - 3.3.90.30.00	0,00	10.000,00	10.000,00	10.000,00	10.000,00	40.000,00
1 - MSC - 1.001.0000 Recursos Próprios	0,00	10.000,00	10.000,00	10.000,00	10.000,00	40.000,00
1635 - 3.3.90.32.00	0,00	0,00	0,00	5.000,00	5.000,00	10.000,00
1 - MSC - 1.001.0000 Recursos Próprios	0,00	0,00	0,00	5.000,00	5.000,00	10.000,00
1063 - 3.3.90.36.00	0,00	5.000,00	5.000,00	5.000,00	5.000,00	20.000,00
1 - MSC - 1.001.0000 Recursos Próprios	0,00	5.000,00	5.000,00	5.000,00	5.000,00	20.000,00
1067 - 3.3.90.39.00	0,00	60.000,00	60.000,00	40.000,00	40.000,00	200.000,00
1 - MSC - 1.001.0000 Recursos Próprios	0,00	60.000,00	60.000,00	40.000,00	40.000,00	200.000,00
1155 - 3.3.90.47.00	0,00	10.000,00	10.000,00	10.000,00	10.000,00	40.000,00
1 - MSC - 1.001.0000 Recursos Próprios	0,00	10.000,00	10.000,00	10.000,00	10.000,00	40.000,00
1156 - 3.3.90.48.00	0,00	10.000,00	10.000,00	10.000,00	10.000,00	40.000,00
1 - MSC - 1.001.0000 Recursos Próprios	0,00	10.000,00	10.000,00	10.000,00	10.000,00	40.000,00
1631 - 3.3.90.91.00	0,00	0,00	0,00	5.000,00	5.000,00	10.000,00
1 - MSC - 1.001.0000 Recursos Próprios	0,00	0,00	0,00	5.000,00	5.000,00	10.000,00
1634 - 3.3.90.92.00	0,00	0,00	0,00	5.000,00	5.000,00	10.000,00
1 - MSC - 1.001.0000 Recursos Próprios	0,00	0,00	0,00	5.000,00	5.000,00	10.000,00
1627 - 3.3.90.94.00	0,00	0,00	0,00	5.000,00	5.000,00	10.000,00
1 - MSC - 1.001.0000 Recursos Próprios	0,00	0,00	0,00	5.000,00	5.000,00	10.000,00
Unidade Orçamentária: 24003 - DEPARTAMENTO DE CONTROLE AMBIENTAL	0,00	2.093.000,00	809.000,00	2.633.000,00	2.273.000,00	7.808.000,00
Função: 15 - Urbanismo	0,00	0,00	0,00	11.000,00	11.000,00	22.000,00
Subfunção: 452 - Serviços Urbanos	0,00	0,00	0,00	11.000,00	11.000,00	22.000,00
Programa: 1505 - INFRAESTRUTURA URBANA	0,00	0,00	0,00	11.000,00	11.000,00	22.000,00
Ação: 1.203 - Aquisição de equipamentos, máquinas e outros bens móveis destinados a semeteira	0,00	0,00	0,00	5.000,00	5.000,00	10.000,00
1665 - 4.4.90.52.00	0,00	0,00	0,00	5.000,00	5.000,00	10.000,00
1 - MSC - 1.001.0000 Recursos Próprios	0,00	0,00	0,00	5.000,00	5.000,00	10.000,00
Ação: 2.9040 - Manutenção de semeteiras municipais	0,00	0,00	0,00	6.000,00	6.000,00	12.000,00



DEMONSTRATIVO DE COMPATIBILIDADE ENTRE O PPA E LOA

PPA 2018 - 2021 - Valores em R\$						
	Valor global	2018	2019	2020	2021	Total
1666 - 3.3.90.30.00	0,00	0,00	0,00	2.000,00	2.000,00	4.000,00
1 - MSC - 1.001.0000 Recursos Próprios	0,00	0,00	0,00	2.000,00	2.000,00	4.000,00
1667 - 3.3.90.36.00	0,00	0,00	0,00	2.000,00	2.000,00	4.000,00
1 - MSC - 1.001.0000 Recursos Próprios	0,00	0,00	0,00	2.000,00	2.000,00	4.000,00
1668 - 3.3.90.39.00	0,00	0,00	0,00	2.000,00	2.000,00	4.000,00
1 - MSC - 1.001.0000 Recursos Próprios	0,00	0,00	0,00	2.000,00	2.000,00	4.000,00
Função: 17 - Saneamento	0,00	0,00	0,00	70.000,00	70.000,00	140.000,00
Subfunção: 512 - Saneamento Básico Urbano	0,00	0,00	0,00	70.000,00	70.000,00	140.000,00
Programa: 1701 - SANEAMENTO AMBIENTAL	0,00	0,00	0,00	70.000,00	70.000,00	140.000,00
Ação: 1.193 - Reforma, adequações, reparos e melhorias em saneamentos urbanos.	0,00	0,00	0,00	30.000,00	30.000,00	60.000,00
1623 - 4.4.90.51.00	0,00	0,00	0,00	30.000,00	30.000,00	60.000,00
1 - MSC - 1.001.0000 Recursos Próprios	0,00	0,00	0,00	30.000,00	30.000,00	60.000,00
Ação: 2.9031 - Manutenção das ações vinculadas a requalificação do saneamento urbano	0,00	0,00	0,00	40.000,00	40.000,00	80.000,00
1624 - 3.3.90.30.00	0,00	0,00	0,00	10.000,00	10.000,00	20.000,00
1 - MSC - 1.001.0000 Recursos Próprios	0,00	0,00	0,00	10.000,00	10.000,00	20.000,00
1625 - 3.3.90.36.00	0,00	0,00	0,00	15.000,00	15.000,00	30.000,00
1 - MSC - 1.001.0000 Recursos Próprios	0,00	0,00	0,00	15.000,00	15.000,00	30.000,00
1626 - 3.3.90.39.00	0,00	0,00	0,00	15.000,00	15.000,00	30.000,00
1 - MSC - 1.001.0000 Recursos Próprios	0,00	0,00	0,00	15.000,00	15.000,00	30.000,00
Função: 18 - Gestão Ambiental	0,00	2.093.000,00	809.000,00	2.552.000,00	2.192.000,00	7.646.000,00
Subfunção: 541 - Preservação e Conservação Ambiental	0,00	1.478.000,00	513.000,00	2.308.000,00	1.958.000,00	6.257.000,00
Programa: 1803 - RECICLAGEM E TRATAMENTO DE RESÍDUOS SÓLIDOS	0,00	1.438.000,00	473.000,00	2.268.000,00	1.918.000,00	6.097.000,00
Ação: 1.58 - Implantação de usina de compostagem de lixo, adequação de aterro sanitário,	0,00	1.370.000,00	315.000,00	165.000,00	115.000,00	1.965.000,00
170 - 4.4.90.51.00	0,00	1.370.000,00	315.000,00	165.000,00	115.000,00	1.965.000,00
1 - MSC - 1.001.0000 Recursos Próprios	0,00	20.000,00	15.000,00	15.000,00	15.000,00	65.000,00
18 - MSC - 1.510.0000 Outros Convênios	0,00	1.350.000,00	300.000,00	150.000,00	100.000,00	1.900.000,00
Ação: 1.192 - Aquisição de máquinas, veículos e equipamentos diversos destinados a coleta e	0,00	0,00	0,00	630.000,00	330.000,00	960.000,00
1619 - 4.4.90.52.00	0,00	0,00	0,00	630.000,00	330.000,00	960.000,00
1 - MSC - 1.001.0000 Recursos Próprios	0,00	0,00	0,00	30.000,00	30.000,00	60.000,00
18 - MSC - 1.510.0000 Outros Convênios	0,00	0,00	0,00	600.000,00	300.000,00	900.000,00
Ação: 2.107 - Manutenção das ações vinculadas ao programa de reciclagem e tratamento de resíduos	0,00	68.000,00	158.000,00	213.000,00	213.000,00	652.000,00
171 - 3.3.90.30.00	0,00	20.000,00	50.000,00	40.000,00	40.000,00	150.000,00
1 - MSC - 1.001.0000 Recursos Próprios	0,00	20.000,00	50.000,00	40.000,00	40.000,00	150.000,00
976 - 3.3.90.32.00	0,00	8.000,00	8.000,00	8.000,00	8.000,00	32.000,00
1 - MSC - 1.001.0000 Recursos Próprios	0,00	8.000,00	8.000,00	8.000,00	8.000,00	32.000,00
981 - 3.3.90.36.00	0,00	25.000,00	20.000,00	15.000,00	15.000,00	75.000,00
1 - MSC - 1.001.0000 Recursos Próprios	0,00	25.000,00	20.000,00	15.000,00	15.000,00	75.000,00
983 - 3.3.90.39.00	0,00	15.000,00	80.000,00	150.000,00	150.000,00	395.000,00

**DEMONSTRATIVO DE COMPATIBILIDADE ENTRE O PPA E LOA**

							PPA 2018 - 2021 - Valores em R\$
		Valor global	2018	2019	2020	2021	Total
1 - MSC - 1.001.0000 Recursos Próprios		0,00	15.000,00	80.000,00	150.000,00	150.000,00	395.000,00
Ação:	2.9029 - Promover a coleta e destinação dos resíduos domiciliares, sólidos e hospitalares no	0,00	0,00	0,00	1.260.000,00	1.260.000,00	2.520.000,00
	1620 - 3.3.90.30.00	0,00	0,00	0,00	30.000,00	30.000,00	60.000,00
1 - MSC - 1.001.0000 Recursos Próprios		0,00	0,00	0,00	30.000,00	30.000,00	60.000,00
	1621 - 3.3.90.36.00	0,00	0,00	0,00	30.000,00	30.000,00	60.000,00
1 - MSC - 1.001.0000 Recursos Próprios		0,00	0,00	0,00	30.000,00	30.000,00	60.000,00
	1622 - 3.3.90.39.00	0,00	0,00	0,00	1.200.000,00	1.200.000,00	2.400.000,00
1 - MSC - 1.001.0000 Recursos Próprios		0,00	0,00	0,00	1.200.000,00	1.200.000,00	2.400.000,00
Programa:	1804 - GERAÇÃO DE BIOENERGIA	0,00	40.000,00	40.000,00	40.000,00	40.000,00	160.000,00
Ação:	1.59 - Reequipamento da administração, aquisição de veículos, móveis, máquinas e	0,00	20.000,00	20.000,00	20.000,00	20.000,00	80.000,00
	173 - 4.4.90.52.00	0,00	20.000,00	20.000,00	20.000,00	20.000,00	80.000,00
1 - MSC - 1.001.0000 Recursos Próprios		0,00	10.000,00	10.000,00	10.000,00	10.000,00	40.000,00
18 - MSC - 1.510.0000 Outros Convênios		0,00	10.000,00	10.000,00	10.000,00	10.000,00	40.000,00
Ação:	1.143 - Readequação da Usina de Biodiesel, Eólica, Biodigestão e Solar	0,00	20.000,00	20.000,00	20.000,00	20.000,00	80.000,00
	179 - 4.4.90.51.00	0,00	20.000,00	20.000,00	20.000,00	20.000,00	80.000,00
1 - MSC - 1.001.0000 Recursos Próprios		0,00	10.000,00	10.000,00	10.000,00	10.000,00	40.000,00
18 - MSC - 1.510.0000 Outros Convênios		0,00	10.000,00	10.000,00	10.000,00	10.000,00	40.000,00
Subfunção:	542 - Controle Ambiental	0,00	120.000,00	60.000,00	60.000,00	60.000,00	300.000,00
Programa:	1802 - GESTÃO AMBIENTAL	0,00	120.000,00	60.000,00	60.000,00	60.000,00	300.000,00
Ação:	1.52 - Aquisição de móveis, máquinas e equipamentos diversos vinculados ao programa de	0,00	60.000,00	30.000,00	30.000,00	30.000,00	150.000,00
	162 - 4.4.90.52.00	0,00	60.000,00	30.000,00	30.000,00	30.000,00	150.000,00
1 - MSC - 1.001.0000 Recursos Próprios		0,00	10.000,00	10.000,00	10.000,00	10.000,00	40.000,00
18 - MSC - 1.510.0000 Outros Convênios		0,00	50.000,00	20.000,00	20.000,00	20.000,00	110.000,00
Ação:	1.54 - Construções, reformas, ampliações e outras obras e instalações do programa Gestão	0,00	60.000,00	30.000,00	30.000,00	30.000,00	150.000,00
	168 - 4.4.90.51.00	0,00	60.000,00	30.000,00	30.000,00	30.000,00	150.000,00
1 - MSC - 1.001.0000 Recursos Próprios		0,00	10.000,00	10.000,00	10.000,00	10.000,00	40.000,00
18 - MSC - 1.510.0000 Outros Convênios		0,00	50.000,00	20.000,00	20.000,00	20.000,00	110.000,00
Subfunção:	544 - Recursos Hídricos	0,00	495.000,00	236.000,00	184.000,00	174.000,00	1.089.000,00
Programa:	1801 - RECURSOS HÍDRICOS	0,00	495.000,00	236.000,00	184.000,00	174.000,00	1.089.000,00
Ação:	1.120 - Proteção e perenização de microbacias	0,00	20.000,00	20.000,00	20.000,00	20.000,00	80.000,00
	154 - 4.4.90.51.00	0,00	20.000,00	20.000,00	20.000,00	20.000,00	80.000,00
1 - MSC - 1.001.0000 Recursos Próprios		0,00	10.000,00	10.000,00	10.000,00	10.000,00	40.000,00
18 - MSC - 1.510.0000 Outros Convênios		0,00	10.000,00	10.000,00	10.000,00	10.000,00	40.000,00
Ação:	1.121 - Construções, reformas, e/ou ampliações de poços e barragens	0,00	415.000,00	162.000,00	120.000,00	110.000,00	807.000,00
	156 - 4.4.90.51.00	0,00	415.000,00	162.000,00	120.000,00	110.000,00	807.000,00
1 - MSC - 1.001.0000 Recursos Próprios		0,00	15.000,00	12.000,00	20.000,00	20.000,00	67.000,00
18 - MSC - 1.510.0000 Outros Convênios		0,00	400.000,00	150.000,00	100.000,00	90.000,00	740.000,00
Ação:	1.122 - Instalações nos tanques de rejeitos dos dessalinizadores	0,00	20.000,00	20.000,00	10.000,00	10.000,00	60.000,00

**DEMONSTRATIVO DE COMPATIBILIDADE ENTRE O PPA E LOA**

PPA 2018 - 2021 - Valores em R\$						
	Valor global	2018	2019	2020	2021	Total
158 - 4.4.90.51.00	0,00	20.000,00	20.000,00	10.000,00	10.000,00	60.000,00
1 - MSC - 1.001.0000 Recursos Próprios	0,00	20.000,00	20.000,00	10.000,00	10.000,00	60.000,00
Ação: 2.164 - Manutenção das ações vinculadas ao programa de Recursos Hídricos	0,00	40.000,00	34.000,00	34.000,00	34.000,00	142.000,00
160 - 3.3.90.30.00	0,00	10.000,00	10.000,00	10.000,00	10.000,00	40.000,00
1 - MSC - 1.001.0000 Recursos Próprios	0,00	10.000,00	10.000,00	10.000,00	10.000,00	40.000,00
947 - 3.3.90.36.00	0,00	15.000,00	12.000,00	12.000,00	12.000,00	51.000,00
1 - MSC - 1.001.0000 Recursos Próprios	0,00	15.000,00	12.000,00	12.000,00	12.000,00	51.000,00
948 - 3.3.90.39.00	0,00	15.000,00	12.000,00	12.000,00	12.000,00	51.000,00
1 - MSC - 1.001.0000 Recursos Próprios	0,00	15.000,00	12.000,00	12.000,00	12.000,00	51.000,00
Unidade Orçamentária: 24004 - FUNDO MUNICIPAL DE MEIO AMBIENTE	0,00	15.000,00	15.000,00	15.000,00	15.000,00	60.000,00
Função: 18 - Gestão Ambiental	0,00	15.000,00	15.000,00	15.000,00	15.000,00	60.000,00
Subfunção: 541 - Preservação e Conservação Ambiental	0,00	15.000,00	15.000,00	15.000,00	15.000,00	60.000,00
Programa: 1802 - GESTÃO AMBIENTAL	0,00	15.000,00	15.000,00	15.000,00	15.000,00	60.000,00
Ação: 1.156 - Construções, Obras e ampliações vinculadas ao Fundo Municipal de Meio Ambiente	0,00	5.000,00	5.000,00	5.000,00	5.000,00	20.000,00
1208 - 4.4.90.51.00	0,00	5.000,00	5.000,00	5.000,00	5.000,00	20.000,00
1 - MSC - 1.001.0000 Recursos Próprios	0,00	5.000,00	5.000,00	5.000,00	5.000,00	20.000,00
Ação: 1.157 - Aquisição de móveis, máquinas e equipamentos vinculadas ao Fundo Municipal de Meio Ambiente	0,00	4.000,00	4.000,00	4.000,00	4.000,00	16.000,00
1209 - 4.4.90.52.00	0,00	4.000,00	4.000,00	4.000,00	4.000,00	16.000,00
1 - MSC - 1.001.0000 Recursos Próprios	0,00	4.000,00	4.000,00	4.000,00	4.000,00	16.000,00
Ação: 2.196 - Manutenção das ações vinculadas ao Fundo Municipal de Meio Ambiente	0,00	6.000,00	6.000,00	6.000,00	6.000,00	24.000,00
1210 - 3.3.90.30.00	0,00	2.000,00	2.000,00	2.000,00	2.000,00	8.000,00
1 - MSC - 1.001.0000 Recursos Próprios	0,00	2.000,00	2.000,00	2.000,00	2.000,00	8.000,00
1211 - 3.3.90.36.00	0,00	2.000,00	2.000,00	2.000,00	2.000,00	8.000,00
1 - MSC - 1.001.0000 Recursos Próprios	0,00	2.000,00	2.000,00	2.000,00	2.000,00	8.000,00
1212 - 3.3.90.39.00	0,00	2.000,00	2.000,00	2.000,00	2.000,00	8.000,00
1 - MSC - 1.001.0000 Recursos Próprios	0,00	2.000,00	2.000,00	2.000,00	2.000,00	8.000,00
Unidade Orçamentária: 24005 - DEPARTAMENTO DE URBANISMO	0,00	374.500,00	240.000,00	388.000,00	388.000,00	1.390.500,00
Função: 15 - Urbanismo	0,00	270.000,00	140.000,00	288.000,00	288.000,00	986.000,00
Subfunção: 452 - Serviços Urbanos	0,00	270.000,00	140.000,00	288.000,00	288.000,00	986.000,00
Programa: 1505 - INFRAESTRUTURA URBANA	0,00	270.000,00	140.000,00	288.000,00	288.000,00	986.000,00
Ação: 1.105 - Construção, reforma e/ou ampliação do sistema de iluminação pública e redes de	0,00	20.000,00	15.000,00	0,00	0,00	35.000,00
927 - 4.4.90.52.00	0,00	20.000,00	15.000,00	0,00	0,00	35.000,00
1 - MSC - 1.001.0000 Recursos Próprios	0,00	20.000,00	15.000,00	0,00	0,00	35.000,00
Ação: 1.194 - Aquisição de veículos, máquinas e equipamentos diversos vinculados ao departamento	0,00	0,00	0,00	20.000,00	20.000,00	40.000,00
1632 - 4.4.90.52.00	0,00	0,00	0,00	20.000,00	20.000,00	40.000,00
1 - MSC - 1.001.0000 Recursos Próprios	0,00	0,00	0,00	20.000,00	20.000,00	40.000,00
Ação: 1.195 - Reparos e manutenção em vias asfaltadas, calçamentos e meio fio	0,00	0,00	0,00	30.000,00	30.000,00	60.000,00
1636 - 4.4.90.51.00	0,00	0,00	0,00	30.000,00	30.000,00	60.000,00

**DEMONSTRATIVO DE COMPATIBILIDADE ENTRE O PPA E LOA**

PPA 2018 - 2021 - Valores em R\$

		Valor global	2018	2019	2020	2021	Total
	1 - MSC - 1.001.0000 Recursos Próprios	0,00	0,00	0,00	30.000,00	30.000,00	60.000,00
Ação:	1.196 - Reparos e manutenção de cemitérios municipais	0,00	0,00	0,00	10.000,00	10.000,00	20.000,00
	1640 - 4.4.90.51.00	0,00	0,00	0,00	10.000,00	10.000,00	20.000,00
	1 - MSC - 1.001.0000 Recursos Próprios	0,00	0,00	0,00	10.000,00	10.000,00	20.000,00
Ação:	1.197 - Reparos, ampliação e manutenção de praças parques e jardins	0,00	0,00	0,00	20.000,00	20.000,00	40.000,00
	1644 - 4.4.90.51.00	0,00	0,00	0,00	20.000,00	20.000,00	40.000,00
	1 - MSC - 1.001.0000 Recursos Próprios	0,00	0,00	0,00	20.000,00	20.000,00	40.000,00
Ação:	1.198 - Reparos e manutenção de muros, rampas, escadarias e outros	0,00	0,00	0,00	10.000,00	10.000,00	20.000,00
	1648 - 4.4.90.51.00	0,00	0,00	0,00	10.000,00	10.000,00	20.000,00
	1 - MSC - 1.001.0000 Recursos Próprios	0,00	0,00	0,00	10.000,00	10.000,00	20.000,00
Ação:	1.199 - Reparos e manutenção de drenagens pluviais, galerias, esgotamentos sanitarios, canais	0,00	0,00	0,00	10.000,00	10.000,00	20.000,00
	1652 - 4.4.90.51.00	0,00	0,00	0,00	10.000,00	10.000,00	20.000,00
	1 - MSC - 1.001.0000 Recursos Próprios	0,00	0,00	0,00	10.000,00	10.000,00	20.000,00
Ação:	1.200 - Reparos e manutenção de pórticos da cidade	0,00	0,00	0,00	10.000,00	10.000,00	20.000,00
	1656 - 4.4.90.51.00	0,00	0,00	0,00	10.000,00	10.000,00	20.000,00
	1 - MSC - 1.001.0000 Recursos Próprios	0,00	0,00	0,00	10.000,00	10.000,00	20.000,00
Ação:	1.201 - Reparos e manutenção de terminais rodoviarios alternativos e sinalização urbana	0,00	0,00	0,00	5.000,00	5.000,00	10.000,00
	1657 - 4.4.90.51.00	0,00	0,00	0,00	5.000,00	5.000,00	10.000,00
	1 - MSC - 1.001.0000 Recursos Próprios	0,00	0,00	0,00	5.000,00	5.000,00	10.000,00
Ação:	1.202 - Aquisição de equipamentos, maquinas e outros bens moveis destinados aos serviços de	0,00	0,00	0,00	10.000,00	10.000,00	20.000,00
	1661 - 4.4.90.52.00	0,00	0,00	0,00	10.000,00	10.000,00	20.000,00
	1 - MSC - 1.001.0000 Recursos Próprios	0,00	0,00	0,00	10.000,00	10.000,00	20.000,00
Ação:	2.187 - Manutenção do sistema de iluminação pública e redes de distribuição	0,00	250.000,00	125.000,00	0,00	0,00	375.000,00
	1144 - 3.3.90.30.00	0,00	200.000,00	100.000,00	0,00	0,00	300.000,00
	1 - MSC - 1.001.0000 Recursos Próprios	0,00	200.000,00	100.000,00	0,00	0,00	300.000,00
	1145 - 3.3.90.36.00	0,00	20.000,00	10.000,00	0,00	0,00	30.000,00
	1 - MSC - 1.001.0000 Recursos Próprios	0,00	20.000,00	10.000,00	0,00	0,00	30.000,00
	1146 - 3.3.90.39.00	0,00	30.000,00	15.000,00	0,00	0,00	45.000,00
	1 - MSC - 1.001.0000 Recursos Próprios	0,00	30.000,00	15.000,00	0,00	0,00	45.000,00
Ação:	2.9032 - Manutenção das ações vinculadas aos reparos das vias publicas e meio fio	0,00	0,00	0,00	35.000,00	35.000,00	70.000,00
	1637 - 3.3.90.30.00	0,00	0,00	0,00	5.000,00	5.000,00	10.000,00
	1 - MSC - 1.001.0000 Recursos Próprios	0,00	0,00	0,00	5.000,00	5.000,00	10.000,00
	1638 - 3.3.90.36.00	0,00	0,00	0,00	10.000,00	10.000,00	20.000,00
	1 - MSC - 1.001.0000 Recursos Próprios	0,00	0,00	0,00	10.000,00	10.000,00	20.000,00
	1639 - 3.3.90.39.00	0,00	0,00	0,00	20.000,00	20.000,00	40.000,00
	1 - MSC - 1.001.0000 Recursos Próprios	0,00	0,00	0,00	20.000,00	20.000,00	40.000,00
Ação:	2.9033 - Manutenção das ações de reparos em cemitérios municipais	0,00	0,00	0,00	6.000,00	6.000,00	12.000,00

**DEMONSTRATIVO DE COMPATIBILIDADE ENTRE O PPA E LOA**

		PPA 2018 - 2021 - Valores em R\$					
		Valor global	2018	2019	2020	2021	Total
	1641 - 3.3.90.30.00	0,00	0,00	0,00	2.000,00	2.000,00	4.000,00
	1 - MSC - 1.001.0000 Recursos Próprios	0,00	0,00	0,00	2.000,00	2.000,00	4.000,00
	1642 - 3.3.90.36.00	0,00	0,00	0,00	2.000,00	2.000,00	4.000,00
	1 - MSC - 1.001.0000 Recursos Próprios	0,00	0,00	0,00	2.000,00	2.000,00	4.000,00
	1643 - 3.3.90.39.00	0,00	0,00	0,00	2.000,00	2.000,00	4.000,00
	1 - MSC - 1.001.0000 Recursos Próprios	0,00	0,00	0,00	2.000,00	2.000,00	4.000,00
Ação:	2.9035 - Manutenção das ações de conservação e reparos de praças parques e jardins	0,00	0,00	0,00	32.000,00	32.000,00	64.000,00
	1645 - 3.3.90.30.00	0,00	0,00	0,00	2.000,00	2.000,00	4.000,00
	1 - MSC - 1.001.0000 Recursos Próprios	0,00	0,00	0,00	2.000,00	2.000,00	4.000,00
	1646 - 3.3.90.36.00	0,00	0,00	0,00	10.000,00	10.000,00	20.000,00
	1 - MSC - 1.001.0000 Recursos Próprios	0,00	0,00	0,00	10.000,00	10.000,00	20.000,00
	1647 - 3.3.90.39.00	0,00	0,00	0,00	20.000,00	20.000,00	40.000,00
	1 - MSC - 1.001.0000 Recursos Próprios	0,00	0,00	0,00	20.000,00	20.000,00	40.000,00
Ação:	2.9036 - Manutenção das ações de reparos em muros, rampas, escadarias e outros	0,00	0,00	0,00	17.000,00	17.000,00	34.000,00
	1649 - 3.3.90.30.00	0,00	0,00	0,00	2.000,00	2.000,00	4.000,00
	1 - MSC - 1.001.0000 Recursos Próprios	0,00	0,00	0,00	2.000,00	2.000,00	4.000,00
	1650 - 3.3.90.36.00	0,00	0,00	0,00	5.000,00	5.000,00	10.000,00
	1 - MSC - 1.001.0000 Recursos Próprios	0,00	0,00	0,00	5.000,00	5.000,00	10.000,00
	1651 - 3.3.90.39.00	0,00	0,00	0,00	10.000,00	10.000,00	20.000,00
	1 - MSC - 1.001.0000 Recursos Próprios	0,00	0,00	0,00	10.000,00	10.000,00	20.000,00
Ação:	2.9037 - Manutenção das ações de reparos em drenagens pluviais, galerias, esgotamentos	0,00	0,00	0,00	17.000,00	17.000,00	34.000,00
	1653 - 3.3.90.30.00	0,00	0,00	0,00	2.000,00	2.000,00	4.000,00
	1 - MSC - 1.001.0000 Recursos Próprios	0,00	0,00	0,00	2.000,00	2.000,00	4.000,00
	1654 - 3.3.90.36.00	0,00	0,00	0,00	5.000,00	5.000,00	10.000,00
	1 - MSC - 1.001.0000 Recursos Próprios	0,00	0,00	0,00	5.000,00	5.000,00	10.000,00
	1655 - 3.3.90.39.00	0,00	0,00	0,00	10.000,00	10.000,00	20.000,00
	1 - MSC - 1.001.0000 Recursos Próprios	0,00	0,00	0,00	10.000,00	10.000,00	20.000,00
Ação:	2.9038 - Manutenção das ações de reparos em terminais rodoviários alternativos e sinalizações	0,00	0,00	0,00	6.000,00	6.000,00	12.000,00
	1658 - 3.3.90.30.00	0,00	0,00	0,00	2.000,00	2.000,00	4.000,00
	1 - MSC - 1.001.0000 Recursos Próprios	0,00	0,00	0,00	2.000,00	2.000,00	4.000,00
	1659 - 3.3.90.36.00	0,00	0,00	0,00	2.000,00	2.000,00	4.000,00
	1 - MSC - 1.001.0000 Recursos Próprios	0,00	0,00	0,00	2.000,00	2.000,00	4.000,00
	1660 - 3.3.90.39.00	0,00	0,00	0,00	2.000,00	2.000,00	4.000,00
	1 - MSC - 1.001.0000 Recursos Próprios	0,00	0,00	0,00	2.000,00	2.000,00	4.000,00
Ação:	2.9039 - Serviços de limpeza, varrição e capinagem	0,00	0,00	0,00	50.000,00	50.000,00	100.000,00
	1662 - 3.3.90.30.00	0,00	0,00	0,00	10.000,00	10.000,00	20.000,00
	1 - MSC - 1.001.0000 Recursos Próprios	0,00	0,00	0,00	10.000,00	10.000,00	20.000,00
	1663 - 3.3.90.36.00	0,00	0,00	0,00	20.000,00	20.000,00	40.000,00

**DEMONSTRATIVO DE COMPATIBILIDADE ENTRE O PPA E LOA**

PPA 2018 - 2021 - Valores em R\$						
	Valor global	2018	2019	2020	2021	Total
1 - MSC - 1.001.0000 Recursos Próprios	0,00	0,00	0,00	20.000,00	20.000,00	40.000,00
1664 - 3.3.90.39.00	0,00	0,00	0,00	20.000,00	20.000,00	40.000,00
1 - MSC - 1.001.0000 Recursos Próprios	0,00	0,00	0,00	20.000,00	20.000,00	40.000,00
Função: 25 - Energia	0,00	104.500,00	100.000,00	100.000,00	100.000,00	404.500,00
Subfunção: 752 - Energia Elétrica	0,00	104.500,00	100.000,00	100.000,00	100.000,00	404.500,00
Programa: 2501 - ELETRIFICAÇÃO RURAL E ILUMINAÇÃO PÚBLICA	0,00	104.500,00	100.000,00	100.000,00	100.000,00	404.500,00
Ação: 1.105 - Construção, reforma e/ou ampliação do sistema de iluminação pública e redes de	0,00	20.000,00	20.000,00	20.000,00	20.000,00	80.000,00
234 - 4.4.90.51.00	0,00	20.000,00	20.000,00	20.000,00	20.000,00	80.000,00
1 - MSC - 1.001.0000 Recursos Próprios	0,00	20.000,00	20.000,00	20.000,00	20.000,00	80.000,00
Ação: 1.109 - Aquisições de postes, transformadores e outros materiais	0,00	9.500,00	5.000,00	5.000,00	5.000,00	24.500,00
256 - 4.4.90.52.00	0,00	9.500,00	5.000,00	5.000,00	5.000,00	24.500,00
1 - MSC - 1.001.0000 Recursos Próprios	0,00	9.500,00	5.000,00	5.000,00	5.000,00	24.500,00
Ação: 2.152 - Projeto de eletrificação rural	0,00	25.000,00	25.000,00	25.000,00	25.000,00	100.000,00
254 - 3.3.90.30.00	0,00	10.000,00	10.000,00	10.000,00	10.000,00	40.000,00
1 - MSC - 1.001.0000 Recursos Próprios	0,00	10.000,00	10.000,00	10.000,00	10.000,00	40.000,00
944 - 3.3.90.36.00	0,00	5.000,00	5.000,00	5.000,00	5.000,00	20.000,00
1 - MSC - 1.001.0000 Recursos Próprios	0,00	5.000,00	5.000,00	5.000,00	5.000,00	20.000,00
945 - 3.3.90.39.00	0,00	10.000,00	10.000,00	10.000,00	10.000,00	40.000,00
1 - MSC - 1.001.0000 Recursos Próprios	0,00	10.000,00	10.000,00	10.000,00	10.000,00	40.000,00
Ação: 2.153 - Manutenção das ações vinculadas a eletrificação rural e iluminação pública	0,00	50.000,00	50.000,00	50.000,00	50.000,00	200.000,00
258 - 3.3.90.30.00	0,00	20.000,00	20.000,00	20.000,00	20.000,00	80.000,00
1 - MSC - 1.001.0000 Recursos Próprios	0,00	20.000,00	20.000,00	20.000,00	20.000,00	80.000,00
950 - 3.3.90.36.00	0,00	10.000,00	10.000,00	10.000,00	10.000,00	40.000,00
1 - MSC - 1.001.0000 Recursos Próprios	0,00	10.000,00	10.000,00	10.000,00	10.000,00	40.000,00
952 - 3.3.90.39.00	0,00	20.000,00	20.000,00	20.000,00	20.000,00	80.000,00
1 - MSC - 1.001.0000 Recursos Próprios	0,00	20.000,00	20.000,00	20.000,00	20.000,00	80.000,00
Unidade Gestora: 3 - Fundo Municipal de Saúde de Pesqueira	0,00	33.034.880,00	31.457.296,00	33.026.580,00	34.971.130,00	132.489.886,00
Unidade Orçamentária: 16001 - DEPARTAMENTO DE ADMINISTRAÇÃO	0,00	15.784.880,00	11.411.296,00	12.214.000,00	11.813.000,00	51.223.176,00
Função: 10 - Saúde	0,00	15.784.880,00	11.411.296,00	12.214.000,00	11.813.000,00	51.223.176,00
Subfunção: 122 - Administração Geral	0,00	15.784.880,00	11.411.296,00	12.214.000,00	11.813.000,00	51.223.176,00
Programa: 1005 - GESTÃO ADMINISTRATIVA DA SECRETARIA DE SAÚDE	0,00	15.784.880,00	11.411.296,00	12.214.000,00	11.813.000,00	51.223.176,00
Ação: 1.41 - Reequipamento, aquisições de veículos e material permanente para a Gestão da Saúde	0,00	218.000,00	115.000,00	170.000,00	110.000,00	613.000,00
95 - 4.4.90.52.00	0,00	218.000,00	115.000,00	170.000,00	110.000,00	613.000,00
3 - MSC - 1.211.0000 Impostos e Transferências Saúde	0,00	30.000,00	25.000,00	20.000,00	30.000,00	105.000,00
16 - MSC - 1.220.000 Convênios - Saúde	0,00	38.000,00	20.000,00	100.000,00	50.000,00	208.000,00
35 - Investimentos para o SUS	0,00	80.000,00	0,00	0,00	0,00	80.000,00
37 - Outros Recursos Vinculados ao SUS	0,00	70.000,00	0,00	0,00	0,00	70.000,00
45 - MSC - 1.215.0000 Bloco de Estruturação das Ações e Serviços Públicos de Saúde (INVESTIMENTO)- U	0,00	0,00	70.000,00	50.000,00	30.000,00	150.000,00



DEMONSTRATIVO DE COMPATIBILIDADE ENTRE O PPA E LOA

		PPA 2018 - 2021 - Valores em R\$					
		Valor global	2018	2019	2020	2021	Total
Ação:	1.42 - Construções, reformas, ampliações e outras obras e instalações	0,00	445.000,00	829.296,00	500.000,00	340.000,00	2.114.296,00
	94 - 4.4.90.51.00	0,00	445.000,00	829.296,00	500.000,00	340.000,00	2.114.296,00
	3 - MSC - 1.211.0000 Impostos e Transferências Saúde	0,00	50.000,00	669.296,00	300.000,00	220.000,00	1.239.296,00
	16 - MSC - 1.220.000 Convênios - Saúde	0,00	35.000,00	20.000,00	100.000,00	70.000,00	225.000,00
	35 - Investimentos para o SUS	0,00	300.000,00	0,00	0,00	0,00	300.000,00
	37 - Outros Recursos Vinculados ao SUS	0,00	60.000,00	0,00	0,00	0,00	60.000,00
	45 - MSC - 1.215.0000 Bloco de Estruturação das Ações e Serviços Públicos de Saúde (INVESTIMENTO)- U	0,00	0,00	140.000,00	100.000,00	50.000,00	290.000,00
Ação:	1.210 - Aquisição/desapropriação de imóveis	0,00	20.000,00	20.000,00	20.000,00	20.000,00	80.000,00
	819 - 4.4.90.61.00	0,00	20.000,00	20.000,00	20.000,00	20.000,00	80.000,00
	3 - MSC - 1.211.0000 Impostos e Transferências Saúde	0,00	10.000,00	10.000,00	10.000,00	10.000,00	40.000,00
	35 - Investimentos para o SUS	0,00	10.000,00	0,00	0,00	0,00	10.000,00
	45 - MSC - 1.215.0000 Bloco de Estruturação das Ações e Serviços Públicos de Saúde (INVESTIMENTO)- U	0,00	0,00	10.000,00	10.000,00	10.000,00	30.000,00
Ação:	2.79 - Gestão administrativa da saúde e qualificação da gestão do SUS	0,00	15.081.880,00	10.432.000,00	11.509.000,00	11.328.000,00	48.350.880,00
	93 - 3.1.90.04.00	0,00	4.826.000,00	1.000.000,00	2.300.000,00	2.020.000,00	10.146.000,00
	3 - MSC - 1.211.0000 Impostos e Transferências Saúde	0,00	4.826.000,00	1.000.000,00	2.300.000,00	2.020.000,00	10.146.000,00
	821 - 3.1.90.11.00	0,00	6.400.000,00	6.600.000,00	6.300.000,00	6.100.000,00	25.400.000,00
	3 - MSC - 1.211.0000 Impostos e Transferências Saúde	0,00	6.400.000,00	6.600.000,00	6.300.000,00	6.100.000,00	25.400.000,00
	823 - 3.1.90.13.00	0,00	1.500.000,00	586.000,00	800.000,00	800.000,00	3.686.000,00
	3 - MSC - 1.211.0000 Impostos e Transferências Saúde	0,00	1.500.000,00	586.000,00	800.000,00	800.000,00	3.686.000,00
	824 - 3.1.90.16.00	0,00	2.880,00	5.000,00	5.000,00	5.000,00	17.880,00
	3 - MSC - 1.211.0000 Impostos e Transferências Saúde	0,00	2.880,00	5.000,00	5.000,00	5.000,00	17.880,00
	1238 - 3.1.90.91.00	0,00	10.000,00	10.000,00	10.000,00	10.000,00	40.000,00
	3 - MSC - 1.211.0000 Impostos e Transferências Saúde	0,00	10.000,00	10.000,00	10.000,00	10.000,00	40.000,00
	825 - 3.1.90.92.00	0,00	4.000,00	4.000,00	5.000,00	5.000,00	18.000,00
	3 - MSC - 1.211.0000 Impostos e Transferências Saúde	0,00	4.000,00	4.000,00	5.000,00	5.000,00	18.000,00
	1546 - 3.1.90.94.00	0,00	0,00	10.000,00	10.000,00	10.000,00	30.000,00
	3 - MSC - 1.211.0000 Impostos e Transferências Saúde	0,00	0,00	10.000,00	10.000,00	10.000,00	30.000,00
	837 - 3.1.90.96.00	0,00	2.000,00	2.000,00	2.000,00	2.000,00	8.000,00
	3 - MSC - 1.211.0000 Impostos e Transferências Saúde	0,00	2.000,00	2.000,00	2.000,00	2.000,00	8.000,00
	839 - 3.1.91.13.00	0,00	1.200.000,00	1.006.000,00	900.000,00	1.100.000,00	4.206.000,00
	3 - MSC - 1.211.0000 Impostos e Transferências Saúde	0,00	1.200.000,00	1.006.000,00	900.000,00	1.100.000,00	4.206.000,00
	849 - 3.3.50.43.00	0,00	300.000,00	300.000,00	250.000,00	200.000,00	1.050.000,00
	3 - MSC - 1.211.0000 Impostos e Transferências Saúde	0,00	300.000,00	300.000,00	250.000,00	200.000,00	1.050.000,00
	1294 - 3.3.72.30.00	0,00	100.000,00	60.000,00	45.000,00	45.000,00	250.000,00
	3 - MSC - 1.211.0000 Impostos e Transferências Saúde	0,00	100.000,00	60.000,00	45.000,00	45.000,00	250.000,00
	3 - MSC - 1.211.0000 Impostos e Transferências Saúde	0,00	50.000,00	30.000,00	15.000,00	15.000,00	110.000,00
	37 - Outros Recursos Vinculados ao SUS	0,00	50.000,00	0,00	0,00	0,00	50.000,00
	44 - MSC - 1.214.0000 Bloco de Manutenção das Ações e Serviços Públicos de Saúde (CUSTEIO) - União	0,00	0,00	30.000,00	30.000,00	30.000,00	90.000,00
	1834 - 3.3.90.08.00	0,00	0,00	0,00	0,00	5.000,00	5.000,00
	3 - MSC - 1.211.0000 Impostos e Transferências Saúde	0,00	0,00	0,00	0,00	5.000,00	5.000,00

**DEMONSTRATIVO DE COMPATIBILIDADE ENTRE O PPA E LOA**

		PPA 2018 - 2021 - Valores em R\$					
		Valor global	2018	2019	2020	2021	Total
844 - 3.3.90.14.00		0,00	200.000,00	200.000,00	210.000,00	240.000,00	850.000,00
3 - MSC - 1.211.0000 Impostos e Transferências Saúde		0,00	200.000,00	200.000,00	210.000,00	40.000,00	650.000,00
44 - MSC - 1.214.0000 Bloco de Manutenção das Ações e Serviços Públicos de Saúde (CUSTEIO) - União		0,00	0,00	0,00	0,00	200.000,00	200.000,00
845 - 3.3.90.30.00		0,00	20.000,00	20.000,00	30.000,00	50.000,00	120.000,00
3 - MSC - 1.211.0000 Impostos e Transferências Saúde		0,00	5.000,00	10.000,00	20.000,00	40.000,00	75.000,00
37 - Outros Recursos Vinculados ao SUS		0,00	15.000,00	0,00	0,00	0,00	15.000,00
44 - MSC - 1.214.0000 Bloco de Manutenção das Ações e Serviços Públicos de Saúde (CUSTEIO) - União		0,00	0,00	10.000,00	10.000,00	10.000,00	30.000,00
847 - 3.3.90.34.00		0,00	2.000,00	2.000,00	2.000,00	2.000,00	8.000,00
3 - MSC - 1.211.0000 Impostos e Transferências Saúde		0,00	2.000,00	2.000,00	2.000,00	2.000,00	8.000,00
826 - 3.3.90.35.00		0,00	190.000,00	270.000,00	220.000,00	300.000,00	980.000,00
3 - MSC - 1.211.0000 Impostos e Transferências Saúde		0,00	150.000,00	250.000,00	200.000,00	280.000,00	880.000,00
37 - Outros Recursos Vinculados ao SUS		0,00	40.000,00	0,00	0,00	0,00	40.000,00
44 - MSC - 1.214.0000 Bloco de Manutenção das Ações e Serviços Públicos de Saúde (CUSTEIO) - União		0,00	0,00	20.000,00	20.000,00	20.000,00	60.000,00
827 - 3.3.90.36.00		0,00	55.000,00	67.000,00	87.000,00	107.000,00	316.000,00
3 - MSC - 1.211.0000 Impostos e Transferências Saúde		0,00	8.000,00	40.000,00	60.000,00	80.000,00	188.000,00
36 - Gestão do SUS		0,00	7.000,00	0,00	0,00	0,00	7.000,00
37 - Outros Recursos Vinculados ao SUS		0,00	40.000,00	0,00	0,00	0,00	40.000,00
44 - MSC - 1.214.0000 Bloco de Manutenção das Ações e Serviços Públicos de Saúde (CUSTEIO) - União		0,00	0,00	27.000,00	27.000,00	27.000,00	81.000,00
832 - 3.3.90.37.00		0,00	2.000,00	2.000,00	2.000,00	2.000,00	8.000,00
3 - MSC - 1.211.0000 Impostos e Transferências Saúde		0,00	2.000,00	2.000,00	2.000,00	2.000,00	8.000,00
828 - 3.3.90.39.00		0,00	236.000,00	256.000,00	286.000,00	280.000,00	1.058.000,00
3 - MSC - 1.211.0000 Impostos e Transferências Saúde		0,00	180.000,00	220.000,00	250.000,00	250.000,00	900.000,00
36 - Gestão do SUS		0,00	6.000,00	0,00	0,00	0,00	6.000,00
37 - Outros Recursos Vinculados ao SUS		0,00	50.000,00	0,00	0,00	0,00	50.000,00
44 - MSC - 1.214.0000 Bloco de Manutenção das Ações e Serviços Públicos de Saúde (CUSTEIO) - União		0,00	0,00	36.000,00	36.000,00	30.000,00	102.000,00
829 - 3.3.90.47.00		0,00	5.000,00	5.000,00	5.000,00	5.000,00	20.000,00
3 - MSC - 1.211.0000 Impostos e Transferências Saúde		0,00	5.000,00	5.000,00	5.000,00	5.000,00	20.000,00
830 - 3.3.90.92.00		0,00	7.000,00	7.000,00	20.000,00	20.000,00	54.000,00
3 - MSC - 1.211.0000 Impostos e Transferências Saúde		0,00	7.000,00	7.000,00	20.000,00	20.000,00	54.000,00
1213 - 4.6.91.71.00		0,00	20.000,00	20.000,00	20.000,00	20.000,00	80.000,00
3 - MSC - 1.211.0000 Impostos e Transferências Saúde		0,00	20.000,00	20.000,00	20.000,00	20.000,00	80.000,00
Ação: 2.226 - Manutenção das ações de Alimentação e Nutrição		0,00	20.000,00	15.000,00	15.000,00	15.000,00	65.000,00
350 - 3.3.90.32.00		0,00	20.000,00	15.000,00	15.000,00	15.000,00	65.000,00
3 - MSC - 1.211.0000 Impostos e Transferências Saúde		0,00	20.000,00	15.000,00	15.000,00	15.000,00	65.000,00
Unidade Orçamentária: 16002 - FUNDO MUNICIPAL DE SAÚDE (ENTIDADE SUPERVISIONADA)		0,00	17.250.000,00	20.046.000,00	20.812.580,00	23.158.130,00	81.266.710,00
Função: 10 - Saúde		0,00	17.250.000,00	20.046.000,00	20.812.580,00	23.158.130,00	81.266.710,00
Subfunção: 122 - Administração Geral		0,00	35.000,00	35.000,00	35.000,00	260.000,00	365.000,00
Programa: 1005 - GESTÃO ADMINISTRATIVA DA SECRETARIA DE SAÚDE		0,00	0,00	0,00	0,00	225.000,00	225.000,00
Ação: 1.225 - Enfrentamento da Emergência COVID-19 – Investimentos		0,00	0,00	0,00	0,00	70.000,00	70.000,00

**DEMONSTRATIVO DE COMPATIBILIDADE ENTRE O PPA E LOA**

							PPA 2018 - 2021 - Valores em R\$	
		Valor global	2018	2019	2020	2021	Total	
1797 - 4.4.90.51.00		0,00	0,00	0,00	0,00	30.000,00	30.000,00	
51 - Governo Federal COVID-19 (SUS)		0,00	0,00	0,00	0,00	30.000,00	30.000,00	
1798 - 4.4.90.52.00		0,00	0,00	0,00	0,00	40.000,00	40.000,00	
51 - Governo Federal COVID-19 (SUS)		0,00	0,00	0,00	0,00	40.000,00	40.000,00	
Ação:	2.70 - Manutenção das atividades gerais do programa de Atenção Básica a Saúde da População	0,00	0,00	0,00	0,00	5.000,00	5.000,00	
1835 - 3.3.90.08.00		0,00	0,00	0,00	0,00	5.000,00	5.000,00	
44 - MSC - 1.214.0000 Bloco de Manutenção das Ações e Serviços Públicos de Saúde (CUSTEIO) - União		0,00	0,00	0,00	0,00	5.000,00	5.000,00	
Ação:	2.227 - Enfrentamento da Emergência COVID-19 – Custeio	0,00	0,00	0,00	0,00	150.000,00	150.000,00	
1799 - 3.1.90.04.00		0,00	0,00	0,00	0,00	70.000,00	70.000,00	
3 - MSC - 1.211.0000 Impostos e Transferências Saúde		0,00	0,00	0,00	0,00	20.000,00	20.000,00	
51 - Governo Federal COVID-19 (SUS)		0,00	0,00	0,00	0,00	50.000,00	50.000,00	
1812 - 3.1.90.14.00		0,00	0,00	0,00	0,00	10.000,00	10.000,00	
51 - Governo Federal COVID-19 (SUS)		0,00	0,00	0,00	0,00	10.000,00	10.000,00	
1813 - 3.1.90.92.00		0,00	0,00	0,00	0,00	10.000,00	10.000,00	
51 - Governo Federal COVID-19 (SUS)		0,00	0,00	0,00	0,00	10.000,00	10.000,00	
1801 - 3.1.91.13.00		0,00	0,00	0,00	0,00	10.000,00	10.000,00	
51 - Governo Federal COVID-19 (SUS)		0,00	0,00	0,00	0,00	10.000,00	10.000,00	
1804 - 3.3.90.30.00		0,00	0,00	0,00	0,00	20.000,00	20.000,00	
51 - Governo Federal COVID-19 (SUS)		0,00	0,00	0,00	0,00	20.000,00	20.000,00	
1806 - 3.3.90.36.00		0,00	0,00	0,00	0,00	10.000,00	10.000,00	
51 - Governo Federal COVID-19 (SUS)		0,00	0,00	0,00	0,00	10.000,00	10.000,00	
1805 - 3.3.90.39.00		0,00	0,00	0,00	0,00	10.000,00	10.000,00	
51 - Governo Federal COVID-19 (SUS)		0,00	0,00	0,00	0,00	10.000,00	10.000,00	
1814 - 3.3.90.47.00		0,00	0,00	0,00	0,00	10.000,00	10.000,00	
51 - Governo Federal COVID-19 (SUS)		0,00	0,00	0,00	0,00	10.000,00	10.000,00	
Programa:	1006 - CONSELHO MUNICIPAL DE SAÚDE	0,00	35.000,00	35.000,00	35.000,00	35.000,00	140.000,00	
Ação:	2.80 - Manutenção das atividades do Conselho Municipal de Saúde	0,00	35.000,00	35.000,00	35.000,00	35.000,00	140.000,00	
100 - 3.3.90.14.00		0,00	7.000,00	7.000,00	7.000,00	7.000,00	28.000,00	
3 - MSC - 1.211.0000 Impostos e Transferências Saúde		0,00	2.000,00	2.000,00	2.000,00	2.000,00	8.000,00	
36 - Gestão do SUS		0,00	5.000,00	0,00	0,00	0,00	5.000,00	
44 - MSC - 1.214.0000 Bloco de Manutenção das Ações e Serviços Públicos de Saúde (CUSTEIO) - União		0,00	0,00	5.000,00	5.000,00	5.000,00	15.000,00	
857 - 3.3.90.30.00		0,00	12.000,00	12.000,00	12.000,00	12.000,00	48.000,00	
3 - MSC - 1.211.0000 Impostos e Transferências Saúde		0,00	2.000,00	2.000,00	2.000,00	2.000,00	8.000,00	
36 - Gestão do SUS		0,00	10.000,00	0,00	0,00	0,00	10.000,00	
44 - MSC - 1.214.0000 Bloco de Manutenção das Ações e Serviços Públicos de Saúde (CUSTEIO) - União		0,00	0,00	10.000,00	10.000,00	10.000,00	30.000,00	
859 - 3.3.90.36.00		0,00	8.000,00	8.000,00	8.000,00	8.000,00	32.000,00	
3 - MSC - 1.211.0000 Impostos e Transferências Saúde		0,00	3.000,00	3.000,00	3.000,00	3.000,00	12.000,00	
36 - Gestão do SUS		0,00	5.000,00	0,00	0,00	0,00	5.000,00	

**DEMONSTRATIVO DE COMPATIBILIDADE ENTRE O PPA E LOA**

		PPA 2018 - 2021 - Valores em R\$					
		Valor global	2018	2019	2020	2021	Total
	44 - MSC - 1.214.0000 Bloco de Manutenção das Ações e Serviços Públicos de Saúde (CUSTEIO) - União	0,00	0,00	5.000,00	5.000,00	5.000,00	15.000,00
	861 - 3.3.90.39.00	0,00	8.000,00	8.000,00	8.000,00	8.000,00	32.000,00
	3 - MSC - 1.211.0000 Impostos e Transferências Saúde	0,00	3.000,00	3.000,00	3.000,00	3.000,00	12.000,00
	36 - Gestão do SUS	0,00	5.000,00	0,00	0,00	0,00	5.000,00
	44 - MSC - 1.214.0000 Bloco de Manutenção das Ações e Serviços Públicos de Saúde (CUSTEIO) - União	0,00	0,00	5.000,00	5.000,00	5.000,00	15.000,00
Subfunção:	301 - Atenção Básica	0,00	9.239.000,00	8.785.000,00	9.826.000,00	10.913.000,00	38.763.000,00
Programa:	1001 - ATENÇÃO BÁSICA A SAÚDE DA POPULAÇÃO	0,00	9.239.000,00	8.785.000,00	9.826.000,00	10.913.000,00	38.763.000,00
Ação:	1.31 - Construções, reformas, ampliações e outras obras e instalações para a Atenção Básica	0,00	980.000,00	330.000,00	670.000,00	526.000,00	2.506.000,00
	62 - 4.4.90.51.00	0,00	980.000,00	330.000,00	670.000,00	526.000,00	2.506.000,00
	3 - MSC - 1.211.0000 Impostos e Transferências Saúde	0,00	20.000,00	20.000,00	50.000,00	100.000,00	190.000,00
	8 - Recursos Transferidos pelo SUS	0,00	10.000,00	0,00	0,00	0,00	10.000,00
	16 - MSC - 1.220.000 Convênios - Saúde	0,00	0,00	0,00	20.000,00	20.000,00	40.000,00
	31 - ATB - Atenção Básica	0,00	100.000,00	0,00	0,00	0,00	100.000,00
	35 - Investimentos para o SUS	0,00	850.000,00	0,00	0,00	0,00	850.000,00
	45 - MSC - 1.215.0000 Bloco de Estruturação das Ações e Serviços Públicos de Saúde (INVESTIMENTO)- U	0,00	0,00	300.000,00	550.000,00	350.000,00	1.200.000,00
	47 - MSC - 1.213.0000 Bloco de Estruturação das Ações e Serviços Públicos de Saúde (INVESTIMENTO)- E	0,00	0,00	10.000,00	50.000,00	56.000,00	116.000,00
Ação:	1.32 - Reequipamento, aquisições de veículos e material permanente para o Programa de	0,00	428.000,00	112.000,00	262.000,00	240.000,00	1.042.000,00
	63 - 4.4.90.52.00	0,00	428.000,00	112.000,00	262.000,00	240.000,00	1.042.000,00
	3 - MSC - 1.211.0000 Impostos e Transferências Saúde	0,00	10.000,00	10.000,00	12.000,00	20.000,00	52.000,00
	8 - Recursos Transferidos pelo SUS	0,00	10.000,00	0,00	0,00	0,00	10.000,00
	16 - MSC - 1.220.000 Convênios - Saúde	0,00	0,00	0,00	20.000,00	20.000,00	40.000,00
	31 - ATB - Atenção Básica	0,00	328.000,00	0,00	0,00	0,00	328.000,00
	35 - Investimentos para o SUS	0,00	80.000,00	0,00	0,00	0,00	80.000,00
	45 - MSC - 1.215.0000 Bloco de Estruturação das Ações e Serviços Públicos de Saúde (INVESTIMENTO)- U	0,00	0,00	102.000,00	180.000,00	150.000,00	432.000,00
	47 - MSC - 1.213.0000 Bloco de Estruturação das Ações e Serviços Públicos de Saúde (INVESTIMENTO)- E	0,00	0,00	0,00	50.000,00	50.000,00	100.000,00
Ação:	2.70 - Manutenção das atividades gerais do programa de Atenção Básica a Saúde da População	0,00	7.831.000,00	8.343.000,00	8.894.000,00	10.147.000,00	35.215.000,00
	60 - 3.1.90.04.00	0,00	1.922.000,00	2.122.000,00	2.212.000,00	2.012.000,00	8.268.000,00
	3 - MSC - 1.211.0000 Impostos e Transferências Saúde	0,00	12.000,00	12.000,00	12.000,00	12.000,00	48.000,00
	8 - Recursos Transferidos pelo SUS	0,00	10.000,00	0,00	0,00	0,00	10.000,00
	31 - ATB - Atenção Básica	0,00	1.900.000,00	0,00	0,00	0,00	1.900.000,00
	44 - MSC - 1.214.0000 Bloco de Manutenção das Ações e Serviços Públicos de Saúde (CUSTEIO) - União	0,00	0,00	2.110.000,00	2.200.000,00	2.000.000,00	6.310.000,00
	638 - 3.1.90.11.00	0,00	2.815.000,00	3.115.000,00	3.205.000,00	3.805.000,00	12.940.000,00
	3 - MSC - 1.211.0000 Impostos e Transferências Saúde	0,00	5.000,00	5.000,00	5.000,00	5.000,00	20.000,00
	8 - Recursos Transferidos pelo SUS	0,00	10.000,00	0,00	0,00	0,00	10.000,00
	31 - ATB - Atenção Básica	0,00	2.800.000,00	0,00	0,00	0,00	2.800.000,00
	44 - MSC - 1.214.0000 Bloco de Manutenção das Ações e Serviços Públicos de Saúde (CUSTEIO) - União	0,00	0,00	3.110.000,00	3.200.000,00	3.800.000,00	10.110.000,00
	639 - 3.1.90.13.00	0,00	413.000,00	617.000,00	600.000,00	550.000,00	2.180.000,00
	3 - MSC - 1.211.0000 Impostos e Transferências Saúde	0,00	3.000,00	300.000,00	200.000,00	50.000,00	553.000,00

**DEMONSTRATIVO DE COMPATIBILIDADE ENTRE O PPA E LOA**

PPA 2018 - 2021 - Valores em R\$

	Valor global	2018	2019	2020	2021	Total
8 - Recursos Transferidos pelo SUS	0,00	10.000,00	0,00	0,00	0,00	10.000,00
31 - ATB - Atenção Básica	0,00	400.000,00	0,00	0,00	0,00	400.000,00
44 - MSC - 1.214.0000 Bloco de Manutenção das Ações e Serviços Públicos de Saúde (CUSTEIO) - União	0,00	0,00	317.000,00	400.000,00	500.000,00	1.217.000,00
641 - 3.1.90.16.00	0,00	23.000,00	23.000,00	23.000,00	23.000,00	92.000,00
3 - MSC - 1.211.0000 Impostos e Transferências Saúde	0,00	5.000,00	5.000,00	5.000,00	5.000,00	20.000,00
8 - Recursos Transferidos pelo SUS	0,00	8.000,00	0,00	0,00	0,00	8.000,00
31 - ATB - Atenção Básica	0,00	10.000,00	0,00	0,00	0,00	10.000,00
44 - MSC - 1.214.0000 Bloco de Manutenção das Ações e Serviços Públicos de Saúde (CUSTEIO) - União	0,00	0,00	18.000,00	18.000,00	18.000,00	54.000,00
1611 - 3.1.90.91.00	0,00	0,00	0,00	10.000,00	10.000,00	20.000,00
3 - MSC - 1.211.0000 Impostos e Transferências Saúde	0,00	0,00	0,00	10.000,00	10.000,00	20.000,00
644 - 3.1.90.92.00	0,00	9.000,00	4.000,00	4.000,00	4.000,00	21.000,00
3 - MSC - 1.211.0000 Impostos e Transferências Saúde	0,00	4.000,00	4.000,00	4.000,00	4.000,00	16.000,00
31 - ATB - Atenção Básica	0,00	5.000,00	0,00	0,00	0,00	5.000,00
1610 - 3.1.90.94.00	0,00	0,00	0,00	20.000,00	20.000,00	40.000,00
3 - MSC - 1.211.0000 Impostos e Transferências Saúde	0,00	0,00	0,00	20.000,00	20.000,00	40.000,00
649 - 3.1.91.13.00	0,00	412.000,00	410.000,00	700.000,00	1.100.000,00	2.622.000,00
3 - MSC - 1.211.0000 Impostos e Transferências Saúde	0,00	2.000,00	180.000,00	500.000,00	500.000,00	1.182.000,00
8 - Recursos Transferidos pelo SUS	0,00	10.000,00	0,00	0,00	0,00	10.000,00
31 - ATB - Atenção Básica	0,00	400.000,00	0,00	0,00	0,00	400.000,00
44 - MSC - 1.214.0000 Bloco de Manutenção das Ações e Serviços Públicos de Saúde (CUSTEIO) - União	0,00	0,00	230.000,00	200.000,00	600.000,00	1.030.000,00
1295 - 3.3.72.30.00	0,00	10.000,00	10.000,00	10.000,00	10.000,00	40.000,00
31 - ATB - Atenção Básica	0,00	10.000,00	0,00	0,00	0,00	10.000,00
44 - MSC - 1.214.0000 Bloco de Manutenção das Ações e Serviços Públicos de Saúde (CUSTEIO) - União	0,00	0,00	10.000,00	10.000,00	10.000,00	30.000,00
652 - 3.3.90.30.00	0,00	815.000,00	505.000,00	605.000,00	1.005.000,00	2.930.000,00
3 - MSC - 1.211.0000 Impostos e Transferências Saúde	0,00	5.000,00	5.000,00	5.000,00	5.000,00	20.000,00
8 - Recursos Transferidos pelo SUS	0,00	10.000,00	0,00	0,00	0,00	10.000,00
31 - ATB - Atenção Básica	0,00	800.000,00	0,00	0,00	0,00	800.000,00
44 - MSC - 1.214.0000 Bloco de Manutenção das Ações e Serviços Públicos de Saúde (CUSTEIO) - União	0,00	0,00	500.000,00	600.000,00	1.000.000,00	2.100.000,00
654 - 3.3.90.32.00	0,00	16.000,00	16.000,00	16.000,00	16.000,00	64.000,00
3 - MSC - 1.211.0000 Impostos e Transferências Saúde	0,00	2.000,00	2.000,00	2.000,00	2.000,00	8.000,00
8 - Recursos Transferidos pelo SUS	0,00	10.000,00	0,00	0,00	0,00	10.000,00
31 - ATB - Atenção Básica	0,00	4.000,00	0,00	0,00	0,00	4.000,00
44 - MSC - 1.214.0000 Bloco de Manutenção das Ações e Serviços Públicos de Saúde (CUSTEIO) - União	0,00	0,00	14.000,00	14.000,00	14.000,00	42.000,00
655 - 3.3.90.34.00	0,00	14.000,00	14.000,00	14.000,00	14.000,00	56.000,00
3 - MSC - 1.211.0000 Impostos e Transferências Saúde	0,00	2.000,00	2.000,00	2.000,00	2.000,00	8.000,00
8 - Recursos Transferidos pelo SUS	0,00	10.000,00	0,00	0,00	0,00	10.000,00
31 - ATB - Atenção Básica	0,00	2.000,00	0,00	0,00	0,00	2.000,00
44 - MSC - 1.214.0000 Bloco de Manutenção das Ações e Serviços Públicos de Saúde (CUSTEIO) - União	0,00	0,00	12.000,00	12.000,00	12.000,00	36.000,00
657 - 3.3.90.36.00	0,00	212.000,00	302.000,00	262.000,00	265.000,00	1.041.000,00

**DEMONSTRATIVO DE COMPATIBILIDADE ENTRE O PPA E LOA**

PPA 2018 - 2021 - Valores em R\$

	Valor global	2018	2019	2020	2021	Total
3 - MSC - 1.211.0000 Impostos e Transferências Saúde	0,00	2.000,00	2.000,00	2.000,00	2.000,00	8.000,00
8 - Recursos Transferidos pelo SUS	0,00	10.000,00	0,00	0,00	0,00	10.000,00
31 - ATB - Atenção Básica	0,00	200.000,00	0,00	0,00	0,00	200.000,00
44 - MSC - 1.214.0000 Bloco de Manutenção das Ações e Serviços Públicos de Saúde (CUSTEIO) - União	0,00	0,00	200.000,00	150.000,00	200.000,00	550.000,00
46 - MSC - 1.213.0000 Bloco de Manutenção das Ações e Serviços Públicos de Saúde (CUSTEIO)- Estado	0,00	0,00	100.000,00	110.000,00	63.000,00	273.000,00
658 - 3.3.90.39.00	0,00	815.000,00	905.000,00	905.000,00	1.005.000,00	3.630.000,00
3 - MSC - 1.211.0000 Impostos e Transferências Saúde	0,00	5.000,00	5.000,00	5.000,00	5.000,00	20.000,00
8 - Recursos Transferidos pelo SUS	0,00	10.000,00	0,00	0,00	0,00	10.000,00
31 - ATB - Atenção Básica	0,00	800.000,00	0,00	0,00	0,00	800.000,00
44 - MSC - 1.214.0000 Bloco de Manutenção das Ações e Serviços Públicos de Saúde (CUSTEIO) - União	0,00	0,00	900.000,00	900.000,00	1.000.000,00	2.800.000,00
659 - 3.3.90.47.00	0,00	22.000,00	17.000,00	17.000,00	17.000,00	73.000,00
3 - MSC - 1.211.0000 Impostos e Transferências Saúde	0,00	2.000,00	2.000,00	2.000,00	2.000,00	8.000,00
8 - Recursos Transferidos pelo SUS	0,00	10.000,00	0,00	0,00	0,00	10.000,00
31 - ATB - Atenção Básica	0,00	10.000,00	0,00	0,00	0,00	10.000,00
44 - MSC - 1.214.0000 Bloco de Manutenção das Ações e Serviços Públicos de Saúde (CUSTEIO) - União	0,00	0,00	15.000,00	15.000,00	15.000,00	45.000,00
1096 - 3.3.90.48.00	0,00	310.000,00	260.000,00	260.000,00	260.000,00	1.090.000,00
3 - MSC - 1.211.0000 Impostos e Transferências Saúde	0,00	300.000,00	250.000,00	250.000,00	250.000,00	1.050.000,00
8 - Recursos Transferidos pelo SUS	0,00	10.000,00	0,00	0,00	0,00	10.000,00
44 - MSC - 1.214.0000 Bloco de Manutenção das Ações e Serviços Públicos de Saúde (CUSTEIO) - União	0,00	0,00	10.000,00	10.000,00	10.000,00	30.000,00
1613 - 3.3.90.91.00	0,00	0,00	0,00	5.000,00	5.000,00	10.000,00
3 - MSC - 1.211.0000 Impostos e Transferências Saúde	0,00	0,00	0,00	5.000,00	5.000,00	10.000,00
661 - 3.3.90.92.00	0,00	23.000,00	23.000,00	21.000,00	21.000,00	88.000,00
3 - MSC - 1.211.0000 Impostos e Transferências Saúde	0,00	1.000,00	1.000,00	1.000,00	1.000,00	4.000,00
8 - Recursos Transferidos pelo SUS	0,00	10.000,00	0,00	0,00	0,00	10.000,00
31 - ATB - Atenção Básica	0,00	12.000,00	0,00	0,00	0,00	12.000,00
44 - MSC - 1.214.0000 Bloco de Manutenção das Ações e Serviços Públicos de Saúde (CUSTEIO) - União	0,00	0,00	22.000,00	20.000,00	20.000,00	62.000,00
1612 - 3.3.90.94.00	0,00	0,00	0,00	5.000,00	5.000,00	10.000,00
3 - MSC - 1.211.0000 Impostos e Transferências Saúde	0,00	0,00	0,00	5.000,00	5.000,00	10.000,00
Subfunção: 302 - Assistência Hospitalar e Ambulatorial	0,00	6.378.000,00	9.523.000,00	9.135.000,00	10.046.000,00	35.082.000,00
Programa: 1002 - ASSISTÊNCIA DE MÉDIA E ALTA COMPLEXIDADE HOSPITALAR E AMBULATORIAL	0,00	6.378.000,00	9.523.000,00	9.135.000,00	10.046.000,00	35.082.000,00
Ação: 1.34 - Reequipamento, aquisições de veículos e material permanente para a Assistência de	0,00	198.000,00	148.000,00	190.000,00	250.000,00	786.000,00
73 - 4.4.90.52.00	0,00	198.000,00	148.000,00	190.000,00	250.000,00	786.000,00
3 - MSC - 1.211.0000 Impostos e Transferências Saúde	0,00	10.000,00	10.000,00	10.000,00	70.000,00	100.000,00
16 - MSC - 1.220.000 Convênios - Saúde	0,00	0,00	0,00	30.000,00	30.000,00	60.000,00
32 - MAC - Média e Alta Complexidade Ambulatorial e Hospitalar	0,00	8.000,00	0,00	0,00	0,00	8.000,00
35 - Investimentos para o SUS	0,00	180.000,00	0,00	0,00	0,00	180.000,00
45 - MSC - 1.215.0000 Bloco de Estruturação das Ações e Serviços Públicos de Saúde (INVESTIMENTO)- U	0,00	0,00	138.000,00	150.000,00	150.000,00	438.000,00
Ação: 1.35 - Construções, reformas, ampliações e outras obras e instalações para a assistência de	0,00	187.000,00	105.000,00	165.000,00	200.000,00	657.000,00
68 - 4.4.90.51.00	0,00	187.000,00	105.000,00	165.000,00	200.000,00	657.000,00

**DEMONSTRATIVO DE COMPATIBILIDADE ENTRE O PPA E LOA**

		PPA 2018 - 2021 - Valores em R\$					
		Valor global	2018	2019	2020	2021	Total
	3 - MSC - 1.211.0000 Impostos e Transferências Saúde	0,00	25.000,00	15.000,00	15.000,00	100.000,00	155.000,00
	16 - MSC - 1.220.000 Convênios - Saúde	0,00	0,00	0,00	30.000,00	30.000,00	60.000,00
	32 - MAC - Média e Alta Complexidade Ambulatorial e Hospitalar	0,00	10.000,00	0,00	0,00	0,00	10.000,00
	35 - Investimentos para o SUS	0,00	152.000,00	0,00	0,00	0,00	152.000,00
	45 - MSC - 1.215.0000 Bloco de Estruturação das Ações e Serviços Públicos de Saúde (INVESTIMENTO)- U	0,00	0,00	90.000,00	120.000,00	70.000,00	280.000,00
Ação:	2.71 - Manutenção das atividades gerais do programa de Assistência de Média e Alta	0,00	5.993.000,00	9.270.000,00	8.780.000,00	9.596.000,00	33.639.000,00
	66 - 3.1.90.04.00	0,00	1.089.000,00	2.800.000,00	1.400.000,00	1.050.000,00	6.339.000,00
	3 - MSC - 1.211.0000 Impostos e Transferências Saúde	0,00	5.000,00	800.000,00	400.000,00	150.000,00	1.355.000,00
	32 - MAC - Média e Alta Complexidade Ambulatorial e Hospitalar	0,00	1.084.000,00	0,00	0,00	0,00	1.084.000,00
	44 - MSC - 1.214.0000 Bloco de Manutenção das Ações e Serviços Públicos de Saúde (CUSTEIO) - União	0,00	0,00	2.000.000,00	1.000.000,00	900.000,00	3.900.000,00
	673 - 3.1.90.11.00	0,00	704.000,00	720.000,00	820.000,00	920.000,00	3.164.000,00
	3 - MSC - 1.211.0000 Impostos e Transferências Saúde	0,00	20.000,00	20.000,00	20.000,00	20.000,00	80.000,00
	32 - MAC - Média e Alta Complexidade Ambulatorial e Hospitalar	0,00	684.000,00	0,00	0,00	0,00	684.000,00
	44 - MSC - 1.214.0000 Bloco de Manutenção das Ações e Serviços Públicos de Saúde (CUSTEIO) - União	0,00	0,00	700.000,00	800.000,00	900.000,00	2.400.000,00
	675 - 3.1.90.13.00	0,00	100.000,00	610.000,00	450.000,00	500.000,00	1.660.000,00
	3 - MSC - 1.211.0000 Impostos e Transferências Saúde	0,00	10.000,00	300.000,00	300.000,00	250.000,00	860.000,00
	32 - MAC - Média e Alta Complexidade Ambulatorial e Hospitalar	0,00	90.000,00	0,00	0,00	0,00	90.000,00
	44 - MSC - 1.214.0000 Bloco de Manutenção das Ações e Serviços Públicos de Saúde (CUSTEIO) - União	0,00	0,00	310.000,00	150.000,00	250.000,00	710.000,00
	676 - 3.1.90.16.00	0,00	7.000,00	7.000,00	7.000,00	7.000,00	28.000,00
	3 - MSC - 1.211.0000 Impostos e Transferências Saúde	0,00	2.000,00	2.000,00	2.000,00	2.000,00	8.000,00
	32 - MAC - Média e Alta Complexidade Ambulatorial e Hospitalar	0,00	5.000,00	0,00	0,00	0,00	5.000,00
	44 - MSC - 1.214.0000 Bloco de Manutenção das Ações e Serviços Públicos de Saúde (CUSTEIO) - União	0,00	0,00	5.000,00	5.000,00	5.000,00	15.000,00
	677 - 3.1.90.92.00	0,00	7.000,00	12.000,00	12.000,00	12.000,00	43.000,00
	3 - MSC - 1.211.0000 Impostos e Transferências Saúde	0,00	2.000,00	2.000,00	2.000,00	2.000,00	8.000,00
	32 - MAC - Média e Alta Complexidade Ambulatorial e Hospitalar	0,00	5.000,00	0,00	0,00	0,00	5.000,00
	44 - MSC - 1.214.0000 Bloco de Manutenção das Ações e Serviços Públicos de Saúde (CUSTEIO) - União	0,00	0,00	10.000,00	10.000,00	10.000,00	30.000,00
	679 - 3.1.91.13.00	0,00	7.000,00	7.000,00	7.000,00	7.000,00	28.000,00
	3 - MSC - 1.211.0000 Impostos e Transferências Saúde	0,00	2.000,00	2.000,00	2.000,00	2.000,00	8.000,00
	32 - MAC - Média e Alta Complexidade Ambulatorial e Hospitalar	0,00	5.000,00	0,00	0,00	0,00	5.000,00
	44 - MSC - 1.214.0000 Bloco de Manutenção das Ações e Serviços Públicos de Saúde (CUSTEIO) - União	0,00	0,00	5.000,00	5.000,00	5.000,00	15.000,00
	680 - 3.3.50.43.00	0,00	5.000,00	5.000,00	5.000,00	205.000,00	220.000,00
	3 - MSC - 1.211.0000 Impostos e Transferências Saúde	0,00	5.000,00	5.000,00	5.000,00	5.000,00	20.000,00
	44 - MSC - 1.214.0000 Bloco de Manutenção das Ações e Serviços Públicos de Saúde (CUSTEIO) - União	0,00	0,00	0,00	0,00	200.000,00	200.000,00
	1296 - 3.3.72.30.00	0,00	22.000,00	15.000,00	15.000,00	15.000,00	67.000,00
	32 - MAC - Média e Alta Complexidade Ambulatorial e Hospitalar	0,00	22.000,00	0,00	0,00	0,00	22.000,00
	44 - MSC - 1.214.0000 Bloco de Manutenção das Ações e Serviços Públicos de Saúde (CUSTEIO) - União	0,00	0,00	15.000,00	15.000,00	15.000,00	45.000,00
	1907 - 3.3.72.39.00	0,00	0,00	0,00	0,00	1.850.000,00	1.850.000,00
	3 - MSC - 1.211.0000 Impostos e Transferências Saúde	0,00	0,00	0,00	0,00	1.100.000,00	1.100.000,00
	44 - MSC - 1.214.0000 Bloco de Manutenção das Ações e Serviços Públicos de Saúde (CUSTEIO) - União	0,00	0,00	0,00	0,00	750.000,00	750.000,00



DEMONSTRATIVO DE COMPATIBILIDADE ENTRE O PPA E LOA

	Valor global	PPA 2018 - 2021 - Valores em R\$				
		2018	2019	2020	2021	Total
1492 - 3.3.72.70.00	0,00	0,00	960.000,00	1.000.000,00	0,00	1.960.000,00
3 - MSC - 1.211.0000 Impostos e Transferências Saúde	0,00	0,00	800.000,00	400.000,00	0,00	1.200.000,00
32 - MAC - Média e Alta Complexidade Ambulatorial e Hospitalar	0,00	0,00	0,00	0,00	0,00	0,00
44 - MSC - 1.214.0000 Bloco de Manutenção das Ações e Serviços Públicos de Saúde (CUSTEIO) - União	0,00	0,00	160.000,00	600.000,00	0,00	760.000,00
682 - 3.3.90.30.00	0,00	1.935.000,00	2.005.000,00	2.705.000,00	2.801.000,00	9.446.000,00
3 - MSC - 1.211.0000 Impostos e Transferências Saúde	0,00	5.000,00	5.000,00	5.000,00	5.000,00	20.000,00
32 - MAC - Média e Alta Complexidade Ambulatorial e Hospitalar	0,00	1.930.000,00	0,00	0,00	0,00	1.930.000,00
44 - MSC - 1.214.0000 Bloco de Manutenção das Ações e Serviços Públicos de Saúde (CUSTEIO) - União	0,00	0,00	2.000.000,00	2.700.000,00	2.796.000,00	7.496.000,00
685 - 3.3.90.32.00	0,00	22.000,00	22.000,00	22.000,00	22.000,00	88.000,00
3 - MSC - 1.211.0000 Impostos e Transferências Saúde	0,00	2.000,00	2.000,00	2.000,00	2.000,00	8.000,00
32 - MAC - Média e Alta Complexidade Ambulatorial e Hospitalar	0,00	20.000,00	0,00	0,00	0,00	20.000,00
44 - MSC - 1.214.0000 Bloco de Manutenção das Ações e Serviços Públicos de Saúde (CUSTEIO) - União	0,00	0,00	20.000,00	20.000,00	20.000,00	60.000,00
687 - 3.3.90.34.00	0,00	4.000,00	4.000,00	4.000,00	4.000,00	16.000,00
3 - MSC - 1.211.0000 Impostos e Transferências Saúde	0,00	2.000,00	2.000,00	2.000,00	2.000,00	8.000,00
32 - MAC - Média e Alta Complexidade Ambulatorial e Hospitalar	0,00	2.000,00	0,00	0,00	0,00	2.000,00
44 - MSC - 1.214.0000 Bloco de Manutenção das Ações e Serviços Públicos de Saúde (CUSTEIO) - União	0,00	0,00	2.000,00	2.000,00	2.000,00	6.000,00
688 - 3.3.90.35.00	0,00	10.000,00	7.000,00	7.000,00	7.000,00	31.000,00
3 - MSC - 1.211.0000 Impostos e Transferências Saúde	0,00	2.000,00	2.000,00	2.000,00	2.000,00	8.000,00
32 - MAC - Média e Alta Complexidade Ambulatorial e Hospitalar	0,00	8.000,00	0,00	0,00	0,00	8.000,00
44 - MSC - 1.214.0000 Bloco de Manutenção das Ações e Serviços Públicos de Saúde (CUSTEIO) - União	0,00	0,00	5.000,00	5.000,00	5.000,00	15.000,00
689 - 3.3.90.36.00	0,00	85.000,00	85.000,00	85.000,00	85.000,00	340.000,00
3 - MSC - 1.211.0000 Impostos e Transferências Saúde	0,00	5.000,00	5.000,00	5.000,00	5.000,00	20.000,00
32 - MAC - Média e Alta Complexidade Ambulatorial e Hospitalar	0,00	80.000,00	0,00	0,00	0,00	80.000,00
44 - MSC - 1.214.0000 Bloco de Manutenção das Ações e Serviços Públicos de Saúde (CUSTEIO) - União	0,00	0,00	80.000,00	80.000,00	80.000,00	240.000,00
737 - 3.3.90.37.00	0,00	10.000,00	10.000,00	10.000,00	10.000,00	40.000,00
3 - MSC - 1.211.0000 Impostos e Transferências Saúde	0,00	5.000,00	5.000,00	5.000,00	5.000,00	20.000,00
32 - MAC - Média e Alta Complexidade Ambulatorial e Hospitalar	0,00	5.000,00	0,00	0,00	0,00	5.000,00
44 - MSC - 1.214.0000 Bloco de Manutenção das Ações e Serviços Públicos de Saúde (CUSTEIO) - União	0,00	0,00	5.000,00	5.000,00	5.000,00	15.000,00
739 - 3.3.90.39.00	0,00	1.505.000,00	1.505.000,00	1.825.000,00	1.705.000,00	6.540.000,00
3 - MSC - 1.211.0000 Impostos e Transferências Saúde	0,00	5.000,00	5.000,00	5.000,00	5.000,00	20.000,00
32 - MAC - Média e Alta Complexidade Ambulatorial e Hospitalar	0,00	1.500.000,00	0,00	0,00	0,00	1.500.000,00
44 - MSC - 1.214.0000 Bloco de Manutenção das Ações e Serviços Públicos de Saúde (CUSTEIO) - União	0,00	0,00	1.500.000,00	1.820.000,00	1.700.000,00	5.020.000,00
741 - 3.3.90.47.00	0,00	4.000,00	4.000,00	4.000,00	4.000,00	16.000,00
3 - MSC - 1.211.0000 Impostos e Transferências Saúde	0,00	2.000,00	2.000,00	2.000,00	2.000,00	8.000,00
32 - MAC - Média e Alta Complexidade Ambulatorial e Hospitalar	0,00	2.000,00	0,00	0,00	0,00	2.000,00
44 - MSC - 1.214.0000 Bloco de Manutenção das Ações e Serviços Públicos de Saúde (CUSTEIO) - União	0,00	0,00	2.000,00	2.000,00	2.000,00	6.000,00
745 - 3.3.90.48.00	0,00	450.000,00	460.000,00	360.000,00	350.000,00	1.620.000,00
3 - MSC - 1.211.0000 Impostos e Transferências Saúde	0,00	250.000,00	260.000,00	160.000,00	150.000,00	820.000,00
32 - MAC - Média e Alta Complexidade Ambulatorial e Hospitalar	0,00	200.000,00	0,00	0,00	0,00	200.000,00

**DEMONSTRATIVO DE COMPATIBILIDADE ENTRE O PPA E LOA**

PPA 2018 - 2021 - Valores em R\$						
	Valor global	2018	2019	2020	2021	Total
44 - MSC - 1.214.0000 Bloco de Manutenção das Ações e Serviços Públicos de Saúde (CUSTEIO) - União	0,00	0,00	200.000,00	200.000,00	200.000,00	600.000,00
748 - 3.3.90.92.00	0,00	27.000,00	32.000,00	42.000,00	42.000,00	143.000,00
3 - MSC - 1.211.0000 Impostos e Transferências Saúde	0,00	2.000,00	2.000,00	2.000,00	2.000,00	8.000,00
32 - MAC - Média e Alta Complexidade Ambulatorial e Hospitalar	0,00	25.000,00	0,00	0,00	0,00	25.000,00
44 - MSC - 1.214.0000 Bloco de Manutenção das Ações e Serviços Públicos de Saúde (CUSTEIO) - União	0,00	0,00	30.000,00	40.000,00	40.000,00	110.000,00
Subfunção: 303 - Suporte Profilático e Terapêutico	0,00	540.000,00	532.000,00	507.000,00	507.000,00	2.086.000,00
Programa: 1003 - ASSISTÊNCIA FARMACÊUTICA	0,00	540.000,00	532.000,00	507.000,00	507.000,00	2.086.000,00
Ação: 1.37 - Construções, reformas, ampliações e outras obras e instalações e aquisição de material	0,00	30.000,00	25.000,00	25.000,00	25.000,00	105.000,00
82 - 4.4.90.51.00	0,00	10.000,00	10.000,00	10.000,00	10.000,00	40.000,00
3 - MSC - 1.211.0000 Impostos e Transferências Saúde	0,00	5.000,00	5.000,00	5.000,00	5.000,00	20.000,00
35 - Investimentos para o SUS	0,00	5.000,00	0,00	0,00	0,00	5.000,00
45 - MSC - 1.215.0000 Bloco de Estruturação das Ações e Serviços Públicos de Saúde (INVESTIMENTO)- U	0,00	0,00	5.000,00	5.000,00	5.000,00	15.000,00
753 - 4.4.90.52.00	0,00	20.000,00	15.000,00	15.000,00	15.000,00	65.000,00
3 - MSC - 1.211.0000 Impostos e Transferências Saúde	0,00	5.000,00	5.000,00	5.000,00	5.000,00	20.000,00
35 - Investimentos para o SUS	0,00	15.000,00	0,00	0,00	0,00	15.000,00
45 - MSC - 1.215.0000 Bloco de Estruturação das Ações e Serviços Públicos de Saúde (INVESTIMENTO)- U	0,00	0,00	10.000,00	10.000,00	10.000,00	30.000,00
Ação: 2.73 - Manutenção das Ações da Assistência farmacêutica Básica	0,00	501.000,00	498.000,00	473.000,00	473.000,00	1.945.000,00
1297 - 3.3.72.30.00	0,00	5.000,00	5.000,00	5.000,00	5.000,00	20.000,00
33 - Assistência Farmaceutica	0,00	5.000,00	0,00	0,00	0,00	5.000,00
44 - MSC - 1.214.0000 Bloco de Manutenção das Ações e Serviços Públicos de Saúde (CUSTEIO) - União	0,00	0,00	5.000,00	5.000,00	5.000,00	15.000,00
76 - 3.3.90.30.00	0,00	462.000,00	462.000,00	435.000,00	435.000,00	1.794.000,00
3 - MSC - 1.211.0000 Impostos e Transferências Saúde	0,00	5.000,00	5.000,00	5.000,00	5.000,00	20.000,00
33 - Assistência Farmaceutica	0,00	457.000,00	0,00	0,00	0,00	457.000,00
44 - MSC - 1.214.0000 Bloco de Manutenção das Ações e Serviços Públicos de Saúde (CUSTEIO) - União	0,00	0,00	457.000,00	430.000,00	430.000,00	1.317.000,00
758 - 3.3.90.32.00	0,00	5.000,00	5.000,00	5.000,00	5.000,00	20.000,00
33 - Assistência Farmaceutica	0,00	5.000,00	0,00	0,00	0,00	5.000,00
44 - MSC - 1.214.0000 Bloco de Manutenção das Ações e Serviços Públicos de Saúde (CUSTEIO) - União	0,00	0,00	5.000,00	5.000,00	5.000,00	15.000,00
759 - 3.3.90.36.00	0,00	8.000,00	8.000,00	8.000,00	8.000,00	32.000,00
3 - MSC - 1.211.0000 Impostos e Transferências Saúde	0,00	5.000,00	5.000,00	5.000,00	5.000,00	20.000,00
33 - Assistência Farmaceutica	0,00	3.000,00	0,00	0,00	0,00	3.000,00
44 - MSC - 1.214.0000 Bloco de Manutenção das Ações e Serviços Públicos de Saúde (CUSTEIO) - União	0,00	0,00	3.000,00	3.000,00	3.000,00	9.000,00
760 - 3.3.90.39.00	0,00	8.000,00	8.000,00	10.000,00	10.000,00	36.000,00
3 - MSC - 1.211.0000 Impostos e Transferências Saúde	0,00	2.000,00	2.000,00	2.000,00	2.000,00	8.000,00
37 - Outros Recursos Vinculados ao SUS	0,00	6.000,00	0,00	0,00	0,00	6.000,00
44 - MSC - 1.214.0000 Bloco de Manutenção das Ações e Serviços Públicos de Saúde (CUSTEIO) - União	0,00	0,00	6.000,00	8.000,00	8.000,00	22.000,00
1239 - 3.3.93.30.00	0,00	13.000,00	10.000,00	10.000,00	10.000,00	43.000,00
3 - MSC - 1.211.0000 Impostos e Transferências Saúde	0,00	10.000,00	10.000,00	10.000,00	10.000,00	40.000,00
33 - Assistência Farmaceutica	0,00	3.000,00	0,00	0,00	0,00	3.000,00



DEMONSTRATIVO DE COMPATIBILIDADE ENTRE O PPA E LOA

PPA 2018 - 2021 - Valores em R\$

		Valor global	2018	2019	2020	2021	Total
Ação:	2.74 - Manutenção da Assistência Farmacêutica Complementar	0,00	9.000,00	9.000,00	9.000,00	9.000,00	36.000,00
	81 - 3.3.90.30.00	0,00	2.000,00	2.000,00	2.000,00	2.000,00	8.000,00
	3 - MSC - 1.211.0000 Impostos e Transferências Saúde	0,00	2.000,00	2.000,00	2.000,00	2.000,00	8.000,00
	768 - 3.3.90.32.00	0,00	5.000,00	5.000,00	5.000,00	5.000,00	20.000,00
	3 - MSC - 1.211.0000 Impostos e Transferências Saúde	0,00	5.000,00	5.000,00	5.000,00	5.000,00	20.000,00
	765 - 3.3.90.36.00	0,00	1.000,00	1.000,00	1.000,00	1.000,00	4.000,00
	3 - MSC - 1.211.0000 Impostos e Transferências Saúde	0,00	1.000,00	1.000,00	1.000,00	1.000,00	4.000,00
	767 - 3.3.90.39.00	0,00	1.000,00	1.000,00	1.000,00	1.000,00	4.000,00
	3 - MSC - 1.211.0000 Impostos e Transferências Saúde	0,00	1.000,00	1.000,00	1.000,00	1.000,00	4.000,00
Subfunção:	304 - Vigilância Sanitária	0,00	87.000,00	90.000,00	115.000,00	152.000,00	444.000,00
Programa:	1004 - VIGILÂNCIA EM SAÚDE	0,00	87.000,00	90.000,00	115.000,00	152.000,00	444.000,00
Ação:	2.76 - Manutenção das ações de Vigilância em Saúde	0,00	87.000,00	90.000,00	115.000,00	152.000,00	444.000,00
	83 - 3.1.90.04.00	0,00	11.000,00	11.000,00	11.000,00	35.000,00	68.000,00
	3 - MSC - 1.211.0000 Impostos e Transferências Saúde	0,00	5.000,00	5.000,00	5.000,00	5.000,00	20.000,00
	34 - Vigilância em Saúde	0,00	6.000,00	0,00	0,00	0,00	6.000,00
	44 - MSC - 1.214.0000 Bloco de Manutenção das Ações e Serviços Públicos de Saúde (CUSTEIO) - União	0,00	0,00	6.000,00	6.000,00	30.000,00	42.000,00
	774 - 3.1.90.11.00	0,00	7.000,00	10.000,00	11.000,00	11.000,00	39.000,00
	3 - MSC - 1.211.0000 Impostos e Transferências Saúde	0,00	2.000,00	5.000,00	6.000,00	6.000,00	19.000,00
	34 - Vigilância em Saúde	0,00	5.000,00	0,00	0,00	0,00	5.000,00
	44 - MSC - 1.214.0000 Bloco de Manutenção das Ações e Serviços Públicos de Saúde (CUSTEIO) - União	0,00	0,00	5.000,00	5.000,00	5.000,00	15.000,00
	777 - 3.1.90.13.00	0,00	7.000,00	7.000,00	25.000,00	25.000,00	64.000,00
	3 - MSC - 1.211.0000 Impostos e Transferências Saúde	0,00	2.000,00	2.000,00	20.000,00	20.000,00	44.000,00
	34 - Vigilância em Saúde	0,00	5.000,00	0,00	0,00	0,00	5.000,00
	44 - MSC - 1.214.0000 Bloco de Manutenção das Ações e Serviços Públicos de Saúde (CUSTEIO) - União	0,00	0,00	5.000,00	5.000,00	5.000,00	15.000,00
	779 - 3.1.90.16.00	0,00	11.000,00	11.000,00	11.000,00	11.000,00	44.000,00
	3 - MSC - 1.211.0000 Impostos e Transferências Saúde	0,00	5.000,00	5.000,00	5.000,00	5.000,00	20.000,00
	34 - Vigilância em Saúde	0,00	6.000,00	0,00	0,00	0,00	6.000,00
	44 - MSC - 1.214.0000 Bloco de Manutenção das Ações e Serviços Públicos de Saúde (CUSTEIO) - União	0,00	0,00	6.000,00	6.000,00	6.000,00	18.000,00
	782 - 3.1.90.92.00	0,00	4.000,00	4.000,00	4.000,00	4.000,00	16.000,00
	3 - MSC - 1.211.0000 Impostos e Transferências Saúde	0,00	2.000,00	2.000,00	2.000,00	2.000,00	8.000,00
	34 - Vigilância em Saúde	0,00	2.000,00	0,00	0,00	0,00	2.000,00
	44 - MSC - 1.214.0000 Bloco de Manutenção das Ações e Serviços Públicos de Saúde (CUSTEIO) - União	0,00	0,00	2.000,00	2.000,00	2.000,00	6.000,00
	785 - 3.1.91.13.00	0,00	8.000,00	8.000,00	11.000,00	11.000,00	38.000,00
	3 - MSC - 1.211.0000 Impostos e Transferências Saúde	0,00	2.000,00	2.000,00	5.000,00	5.000,00	14.000,00
	34 - Vigilância em Saúde	0,00	6.000,00	0,00	0,00	0,00	6.000,00
	44 - MSC - 1.214.0000 Bloco de Manutenção das Ações e Serviços Públicos de Saúde (CUSTEIO) - União	0,00	0,00	6.000,00	6.000,00	6.000,00	18.000,00
	1836 - 3.3.90.08.00	0,00	0,00	0,00	0,00	3.000,00	3.000,00
	44 - MSC - 1.214.0000 Bloco de Manutenção das Ações e Serviços Públicos de Saúde (CUSTEIO) - União	0,00	0,00	0,00	0,00	3.000,00	3.000,00
	786 - 3.3.90.30.00	0,00	13.000,00	13.000,00	13.000,00	23.000,00	62.000,00

**DEMONSTRATIVO DE COMPATIBILIDADE ENTRE O PPA E LOA**

PPA 2018 - 2021 - Valores em R\$						
	Valor global	2018	2019	2020	2021	Total
3 - MSC - 1.211.0000 Impostos e Transferências Saúde	0,00	3.000,00	3.000,00	3.000,00	3.000,00	12.000,00
34 - Vigilância em Saúde	0,00	10.000,00	0,00	0,00	0,00	10.000,00
44 - MSC - 1.214.0000 Bloco de Manutenção das Ações e Serviços Públicos de Saúde (CUSTEIO) - União	0,00	0,00	10.000,00	10.000,00	20.000,00	40.000,00
787 - 3.3.90.36.00	0,00	7.000,00	7.000,00	7.000,00	7.000,00	28.000,00
3 - MSC - 1.211.0000 Impostos e Transferências Saúde	0,00	2.000,00	2.000,00	2.000,00	2.000,00	8.000,00
34 - Vigilância em Saúde	0,00	5.000,00	0,00	0,00	0,00	5.000,00
44 - MSC - 1.214.0000 Bloco de Manutenção das Ações e Serviços Públicos de Saúde (CUSTEIO) - União	0,00	0,00	5.000,00	5.000,00	5.000,00	15.000,00
788 - 3.3.90.39.00	0,00	15.000,00	15.000,00	18.000,00	18.000,00	66.000,00
3 - MSC - 1.211.0000 Impostos e Transferências Saúde	0,00	3.000,00	3.000,00	3.000,00	3.000,00	12.000,00
34 - Vigilância em Saúde	0,00	12.000,00	0,00	0,00	0,00	12.000,00
44 - MSC - 1.214.0000 Bloco de Manutenção das Ações e Serviços Públicos de Saúde (CUSTEIO) - União	0,00	0,00	12.000,00	15.000,00	15.000,00	42.000,00
789 - 3.3.90.92.00	0,00	4.000,00	4.000,00	4.000,00	4.000,00	16.000,00
3 - MSC - 1.211.0000 Impostos e Transferências Saúde	0,00	2.000,00	2.000,00	2.000,00	2.000,00	8.000,00
34 - Vigilância em Saúde	0,00	2.000,00	0,00	0,00	0,00	2.000,00
44 - MSC - 1.214.0000 Bloco de Manutenção das Ações e Serviços Públicos de Saúde (CUSTEIO) - União	0,00	0,00	2.000,00	2.000,00	2.000,00	6.000,00
Subfunção: 305 - Vigilância Epidemiológica	0,00	971.000,00	1.081.000,00	1.194.580,00	1.280.130,00	4.526.710,00
Programa: 1004 - VIGILÂNCIA EM SAÚDE	0,00	971.000,00	1.081.000,00	1.194.580,00	1.280.130,00	4.526.710,00
Ação: 1.38 - Construções, reformas, ampliações e outras obras e instalações para a Vigilância em	0,00	15.000,00	15.000,00	15.000,00	15.000,00	60.000,00
90 - 4.4.90.51.00	0,00	15.000,00	15.000,00	15.000,00	15.000,00	60.000,00
3 - MSC - 1.211.0000 Impostos e Transferências Saúde	0,00	5.000,00	5.000,00	5.000,00	5.000,00	20.000,00
34 - Vigilância em Saúde	0,00	5.000,00	0,00	0,00	0,00	5.000,00
35 - Investimentos para o SUS	0,00	5.000,00	0,00	0,00	0,00	5.000,00
45 - MSC - 1.215.0000 Bloco de Estruturação das Ações e Serviços Públicos de Saúde (INVESTIMENTO)- U	0,00	0,00	10.000,00	10.000,00	10.000,00	30.000,00
Ação: 1.39 - Reequipamento, aquisições de veículos e material permanente para a Vigilância em	0,00	20.000,00	20.000,00	20.000,00	20.000,00	80.000,00
92 - 4.4.90.52.00	0,00	20.000,00	20.000,00	20.000,00	20.000,00	80.000,00
3 - MSC - 1.211.0000 Impostos e Transferências Saúde	0,00	5.000,00	5.000,00	5.000,00	5.000,00	20.000,00
34 - Vigilância em Saúde	0,00	5.000,00	0,00	0,00	0,00	5.000,00
35 - Investimentos para o SUS	0,00	10.000,00	0,00	0,00	0,00	10.000,00
45 - MSC - 1.215.0000 Bloco de Estruturação das Ações e Serviços Públicos de Saúde (INVESTIMENTO)- U	0,00	0,00	15.000,00	15.000,00	15.000,00	45.000,00
Ação: 2.77 - Manutenção das ações de Vigilância em Saúde	0,00	936.000,00	1.046.000,00	1.159.580,00	1.245.130,00	4.386.710,00
85 - 3.1.90.04.00	0,00	112.000,00	155.000,00	155.000,00	140.000,00	562.000,00
3 - MSC - 1.211.0000 Impostos e Transferências Saúde	0,00	2.000,00	30.000,00	30.000,00	30.000,00	92.000,00
34 - Vigilância em Saúde	0,00	110.000,00	0,00	0,00	0,00	110.000,00
44 - MSC - 1.214.0000 Bloco de Manutenção das Ações e Serviços Públicos de Saúde (CUSTEIO) - União	0,00	0,00	125.000,00	125.000,00	110.000,00	360.000,00
794 - 3.1.90.11.00	0,00	475.000,00	515.000,00	550.000,00	550.000,00	2.090.000,00
3 - MSC - 1.211.0000 Impostos e Transferências Saúde	0,00	5.000,00	5.000,00	40.000,00	40.000,00	90.000,00
34 - Vigilância em Saúde	0,00	470.000,00	0,00	0,00	0,00	470.000,00
44 - MSC - 1.214.0000 Bloco de Manutenção das Ações e Serviços Públicos de Saúde (CUSTEIO) - União	0,00	0,00	510.000,00	510.000,00	510.000,00	1.530.000,00

**DEMONSTRATIVO DE COMPATIBILIDADE ENTRE O PPA E LOA**

PPA 2018 - 2021 - Valores em R\$

	Valor global	2018	2019	2020	2021	Total
798 - 3.1.90.13.00	0,00	30.000,00	30.000,00	30.000,00	30.000,00	120.000,00
3 - MSC - 1.211.0000 Impostos e Transferências Saúde	0,00	5.000,00	5.000,00	5.000,00	5.000,00	20.000,00
34 - Vigilância em Saúde	0,00	25.000,00	0,00	0,00	0,00	25.000,00
44 - MSC - 1.214.0000 Bloco de Manutenção das Ações e Serviços Públicos de Saúde (CUSTEIO) - União	0,00	0,00	25.000,00	25.000,00	25.000,00	75.000,00
800 - 3.1.90.16.00	0,00	13.000,00	13.000,00	13.000,00	13.000,00	52.000,00
3 - MSC - 1.211.0000 Impostos e Transferências Saúde	0,00	5.000,00	5.000,00	5.000,00	5.000,00	20.000,00
34 - Vigilância em Saúde	0,00	8.000,00	0,00	0,00	0,00	8.000,00
44 - MSC - 1.214.0000 Bloco de Manutenção das Ações e Serviços Públicos de Saúde (CUSTEIO) - União	0,00	0,00	8.000,00	8.000,00	8.000,00	24.000,00
803 - 3.1.90.92.00	0,00	4.000,00	4.000,00	4.000,00	4.000,00	16.000,00
3 - MSC - 1.211.0000 Impostos e Transferências Saúde	0,00	2.000,00	2.000,00	2.000,00	2.000,00	8.000,00
34 - Vigilância em Saúde	0,00	2.000,00	0,00	0,00	0,00	2.000,00
44 - MSC - 1.214.0000 Bloco de Manutenção das Ações e Serviços Públicos de Saúde (CUSTEIO) - União	0,00	0,00	2.000,00	2.000,00	2.000,00	6.000,00
805 - 3.1.91.13.00	0,00	98.000,00	120.000,00	200.000,00	300.000,00	718.000,00
3 - MSC - 1.211.0000 Impostos e Transferências Saúde	0,00	10.000,00	70.000,00	150.000,00	250.000,00	480.000,00
34 - Vigilância em Saúde	0,00	88.000,00	0,00	0,00	0,00	88.000,00
44 - MSC - 1.214.0000 Bloco de Manutenção das Ações e Serviços Públicos de Saúde (CUSTEIO) - União	0,00	0,00	50.000,00	50.000,00	50.000,00	150.000,00
806 - 3.3.50.43.00	0,00	90.000,00	50.000,00	39.000,00	39.000,00	218.000,00
3 - MSC - 1.211.0000 Impostos e Transferências Saúde	0,00	90.000,00	50.000,00	39.000,00	39.000,00	218.000,00
809 - 3.3.90.30.00	0,00	57.000,00	82.000,00	82.000,00	82.000,00	303.000,00
3 - MSC - 1.211.0000 Impostos e Transferências Saúde	0,00	2.000,00	2.000,00	2.000,00	2.000,00	8.000,00
34 - Vigilância em Saúde	0,00	55.000,00	0,00	0,00	0,00	55.000,00
44 - MSC - 1.214.0000 Bloco de Manutenção das Ações e Serviços Públicos de Saúde (CUSTEIO) - União	0,00	0,00	80.000,00	80.000,00	80.000,00	240.000,00
811 - 3.3.90.36.00	0,00	27.000,00	32.000,00	32.000,00	32.000,00	123.000,00
3 - MSC - 1.211.0000 Impostos e Transferências Saúde	0,00	2.000,00	2.000,00	2.000,00	2.000,00	8.000,00
34 - Vigilância em Saúde	0,00	25.000,00	0,00	0,00	0,00	25.000,00
44 - MSC - 1.214.0000 Bloco de Manutenção das Ações e Serviços Públicos de Saúde (CUSTEIO) - União	0,00	0,00	30.000,00	30.000,00	30.000,00	90.000,00
812 - 3.3.90.39.00	0,00	20.000,00	35.000,00	45.000,00	45.000,00	145.000,00
3 - MSC - 1.211.0000 Impostos e Transferências Saúde	0,00	5.000,00	5.000,00	5.000,00	5.000,00	20.000,00
34 - Vigilância em Saúde	0,00	15.000,00	0,00	0,00	0,00	15.000,00
44 - MSC - 1.214.0000 Bloco de Manutenção das Ações e Serviços Públicos de Saúde (CUSTEIO) - União	0,00	0,00	30.000,00	40.000,00	40.000,00	110.000,00
814 - 3.3.90.47.00	0,00	6.000,00	6.000,00	6.000,00	6.000,00	24.000,00
3 - MSC - 1.211.0000 Impostos e Transferências Saúde	0,00	5.000,00	5.000,00	5.000,00	5.000,00	20.000,00
34 - Vigilância em Saúde	0,00	1.000,00	0,00	0,00	0,00	1.000,00
44 - MSC - 1.214.0000 Bloco de Manutenção das Ações e Serviços Públicos de Saúde (CUSTEIO) - União	0,00	0,00	1.000,00	1.000,00	1.000,00	3.000,00
815 - 3.3.90.92.00	0,00	4.000,00	4.000,00	3.580,00	4.130,00	15.710,00
3 - MSC - 1.211.0000 Impostos e Transferências Saúde	0,00	2.000,00	2.000,00	1.580,00	2.130,00	7.710,00
34 - Vigilância em Saúde	0,00	2.000,00	0,00	0,00	0,00	2.000,00
44 - MSC - 1.214.0000 Bloco de Manutenção das Ações e Serviços Públicos de Saúde (CUSTEIO) - União	0,00	0,00	2.000,00	2.000,00	2.000,00	6.000,00
Unidade Gestora: 4 - Fundo Municipal de Assistência Social de Pesqueira	0,00	6.366.000,00	6.997.000,00	8.145.260,00	8.046.920,25	29.555.180,25



DEMONSTRATIVO DE COMPATIBILIDADE ENTRE O PPA E LOA

PPA 2018 - 2021 - Valores em R\$						
	Valor global	2018	2019	2020	2021	Total
Unidade Orçamentária: 7003 - FUNDO MUNICIPAL DE ASSISTÊNCIA SOCIAL (ENTIDADE SUPE	0,00	4.635.000,00	5.121.000,00	5.903.000,00	5.849.000,00	21.508.000,00
Função: 8 - Assistência Social	0,00	4.591.000,00	5.077.000,00	5.829.000,00	5.745.000,00	21.242.000,00
Subfunção: 122 - Administração Geral	0,00	1.446.000,00	1.466.000,00	2.031.000,00	2.092.000,00	7.035.000,00
Programa: 801 - GESTÃO DA ASSISTÊNCIA SOCIAL	0,00	1.446.000,00	1.431.000,00	1.991.000,00	2.052.000,00	6.920.000,00
Ação: 1.11 - Reequipamento, aquisições de veículos e material permanente para a Gestão da	0,00	150.000,00	60.000,00	90.000,00	70.000,00	370.000,00
36 - 4.4.90.52.00	0,00	150.000,00	60.000,00	90.000,00	70.000,00	370.000,00
1 - MSC - 1.001.0000 Recursos Próprios	0,00	10.000,00	10.000,00	10.000,00	10.000,00	40.000,00
17 - MSC - 1.312.0000 Convênio Assistência Social	0,00	140.000,00	50.000,00	80.000,00	60.000,00	330.000,00
Ação: 1.150 - Aquisição de Imóveis, Construções Reformas e ampliações para a secretaria de	0,00	160.000,00	70.000,00	250.000,00	230.000,00	710.000,00
1169 - 4.4.90.51.00	0,00	150.000,00	60.000,00	240.000,00	220.000,00	670.000,00
1 - MSC - 1.001.0000 Recursos Próprios	0,00	10.000,00	10.000,00	10.000,00	10.000,00	40.000,00
17 - MSC - 1.312.0000 Convênio Assistência Social	0,00	140.000,00	50.000,00	80.000,00	90.000,00	360.000,00
18 - MSC - 1.510.0000 Outros Convênios	0,00	0,00	0,00	150.000,00	120.000,00	270.000,00
1168 - 4.4.90.61.00	0,00	10.000,00	10.000,00	10.000,00	10.000,00	40.000,00
1 - MSC - 1.001.0000 Recursos Próprios	0,00	10.000,00	10.000,00	10.000,00	10.000,00	40.000,00
Ação: 2.20 - Manutenção das atividades gerais do programa de Gestão da Assistência Social	0,00	1.136.000,00	1.301.000,00	1.651.000,00	1.752.000,00	5.840.000,00
35 - 3.1.90.04.00	0,00	300.000,00	320.000,00	440.000,00	430.000,00	1.490.000,00
1 - MSC - 1.001.0000 Recursos Próprios	0,00	300.000,00	320.000,00	400.000,00	400.000,00	1.420.000,00
9 - MSC - 1.311.0000 Recursos Transferidos pelo FNAS	0,00	0,00	0,00	40.000,00	30.000,00	70.000,00
397 - 3.1.90.11.00	0,00	470.000,00	510.000,00	610.000,00	610.000,00	2.200.000,00
1 - MSC - 1.001.0000 Recursos Próprios	0,00	460.000,00	500.000,00	600.000,00	600.000,00	2.160.000,00
9 - MSC - 1.311.0000 Recursos Transferidos pelo FNAS	0,00	10.000,00	10.000,00	10.000,00	10.000,00	40.000,00
402 - 3.1.90.13.00	0,00	90.000,00	105.000,00	180.000,00	180.000,00	555.000,00
1 - MSC - 1.001.0000 Recursos Próprios	0,00	85.000,00	100.000,00	170.000,00	170.000,00	525.000,00
9 - MSC - 1.311.0000 Recursos Transferidos pelo FNAS	0,00	5.000,00	5.000,00	10.000,00	10.000,00	30.000,00
1224 - 3.1.90.91.00	0,00	5.000,00	5.000,00	5.000,00	5.000,00	20.000,00
1 - MSC - 1.001.0000 Recursos Próprios	0,00	5.000,00	5.000,00	5.000,00	5.000,00	20.000,00
403 - 3.1.90.92.00	0,00	3.000,00	5.000,00	10.000,00	10.000,00	28.000,00
1 - MSC - 1.001.0000 Recursos Próprios	0,00	3.000,00	5.000,00	5.000,00	5.000,00	18.000,00
9 - MSC - 1.311.0000 Recursos Transferidos pelo FNAS	0,00	0,00	0,00	5.000,00	5.000,00	10.000,00
1226 - 3.1.90.93.00	0,00	5.000,00	5.000,00	5.000,00	5.000,00	20.000,00
1 - MSC - 1.001.0000 Recursos Próprios	0,00	5.000,00	5.000,00	5.000,00	5.000,00	20.000,00
1573 - 3.1.90.94.00	0,00	0,00	0,00	10.000,00	10.000,00	20.000,00
1 - MSC - 1.001.0000 Recursos Próprios	0,00	0,00	0,00	10.000,00	10.000,00	20.000,00
410 - 3.1.90.96.00	0,00	2.000,00	2.000,00	2.000,00	2.000,00	8.000,00
1 - MSC - 1.001.0000 Recursos Próprios	0,00	2.000,00	2.000,00	2.000,00	2.000,00	8.000,00
414 - 3.1.91.13.00	0,00	35.000,00	40.000,00	75.000,00	105.000,00	255.000,00
1 - MSC - 1.001.0000 Recursos Próprios	0,00	30.000,00	35.000,00	70.000,00	100.000,00	235.000,00
9 - MSC - 1.311.0000 Recursos Transferidos pelo FNAS	0,00	5.000,00	5.000,00	5.000,00	5.000,00	20.000,00

**DEMONSTRATIVO DE COMPATIBILIDADE ENTRE O PPA E LOA**

PPA 2018 - 2021 - Valores em R\$

	Valor global	2018	2019	2020	2021	Total
1823 - 3.3.90.08.00	0,00	0,00	0,00	0,00	6.000,00	6.000,00
1 - MSC - 1.001.0000 Recursos Próprios	0,00	0,00	0,00	0,00	6.000,00	6.000,00
404 - 3.3.90.14.00	0,00	20.000,00	20.000,00	20.000,00	25.000,00	85.000,00
1 - MSC - 1.001.0000 Recursos Próprios	0,00	20.000,00	20.000,00	20.000,00	25.000,00	85.000,00
405 - 3.3.90.30.00	0,00	12.000,00	50.000,00	35.000,00	25.000,00	122.000,00
1 - MSC - 1.001.0000 Recursos Próprios	0,00	12.000,00	50.000,00	30.000,00	20.000,00	112.000,00
9 - MSC - 1.311.0000 Recursos Transferidos pelo FNAS	0,00	0,00	0,00	5.000,00	5.000,00	10.000,00
1225 - 3.3.90.31.00	0,00	5.000,00	5.000,00	5.000,00	5.000,00	20.000,00
1 - MSC - 1.001.0000 Recursos Próprios	0,00	5.000,00	5.000,00	5.000,00	5.000,00	20.000,00
1170 - 3.3.90.32.00	0,00	5.000,00	5.000,00	5.000,00	5.000,00	20.000,00
1 - MSC - 1.001.0000 Recursos Próprios	0,00	5.000,00	5.000,00	5.000,00	5.000,00	20.000,00
412 - 3.3.90.33.00	0,00	2.000,00	2.000,00	2.000,00	2.000,00	8.000,00
1 - MSC - 1.001.0000 Recursos Próprios	0,00	2.000,00	2.000,00	2.000,00	2.000,00	8.000,00
411 - 3.3.90.34.00	0,00	2.000,00	2.000,00	2.000,00	2.000,00	8.000,00
1 - MSC - 1.001.0000 Recursos Próprios	0,00	2.000,00	2.000,00	2.000,00	2.000,00	8.000,00
413 - 3.3.90.35.00	0,00	20.000,00	15.000,00	15.000,00	15.000,00	65.000,00
1 - MSC - 1.001.0000 Recursos Próprios	0,00	20.000,00	15.000,00	15.000,00	15.000,00	65.000,00
406 - 3.3.90.36.00	0,00	20.000,00	40.000,00	40.000,00	70.000,00	170.000,00
1 - MSC - 1.001.0000 Recursos Próprios	0,00	20.000,00	40.000,00	40.000,00	70.000,00	170.000,00
407 - 3.3.90.39.00	0,00	90.000,00	80.000,00	110.000,00	110.000,00	390.000,00
1 - MSC - 1.001.0000 Recursos Próprios	0,00	90.000,00	80.000,00	110.000,00	110.000,00	390.000,00
408 - 3.3.90.47.00	0,00	5.000,00	5.000,00	5.000,00	5.000,00	20.000,00
1 - MSC - 1.001.0000 Recursos Próprios	0,00	5.000,00	5.000,00	5.000,00	5.000,00	20.000,00
1005 - 3.3.90.48.00	0,00	37.000,00	70.000,00	50.000,00	100.000,00	257.000,00
1 - MSC - 1.001.0000 Recursos Próprios	0,00	37.000,00	70.000,00	50.000,00	100.000,00	257.000,00
1575 - 3.3.90.91.00	0,00	0,00	0,00	5.000,00	5.000,00	10.000,00
1 - MSC - 1.001.0000 Recursos Próprios	0,00	0,00	0,00	5.000,00	5.000,00	10.000,00
409 - 3.3.90.92.00	0,00	3.000,00	10.000,00	10.000,00	10.000,00	33.000,00
1 - MSC - 1.001.0000 Recursos Próprios	0,00	3.000,00	10.000,00	10.000,00	10.000,00	33.000,00
1227 - 3.3.90.93.00	0,00	5.000,00	5.000,00	5.000,00	5.000,00	20.000,00
1 - MSC - 1.001.0000 Recursos Próprios	0,00	5.000,00	5.000,00	5.000,00	5.000,00	20.000,00
1574 - 3.3.90.94.00	0,00	0,00	0,00	5.000,00	5.000,00	10.000,00
1 - MSC - 1.001.0000 Recursos Próprios	0,00	0,00	0,00	5.000,00	5.000,00	10.000,00
Programa: 805 - ACESSUAS TRABALHO	0,00	0,00	35.000,00	40.000,00	40.000,00	115.000,00
Ação: 2.57 - Manutenção de ações vinculadas ao Programa ACESSUAS	0,00	0,00	35.000,00	40.000,00	40.000,00	115.000,00
1498 - 3.3.90.36.00	0,00	0,00	15.000,00	20.000,00	20.000,00	55.000,00
1 - MSC - 1.001.0000 Recursos Próprios	0,00	0,00	5.000,00	5.000,00	5.000,00	15.000,00
9 - MSC - 1.311.0000 Recursos Transferidos pelo FNAS	0,00	0,00	10.000,00	15.000,00	15.000,00	40.000,00
1499 - 3.3.90.39.00	0,00	0,00	20.000,00	20.000,00	20.000,00	60.000,00

**DEMONSTRATIVO DE COMPATIBILIDADE ENTRE O PPA E LOA**

PPA 2018 - 2021 - Valores em R\$

	Valor global	2018	2019	2020	2021	Total
9 - MSC - 1.311.0000 Recursos Transferidos pelo FNAS	0,00	0,00	20.000,00	20.000,00	20.000,00	60.000,00
Subfunção: 123 - Administração Financeira	0,00	351.000,00	776.000,00	771.000,00	651.000,00	2.549.000,00
Programa: 808 - APOIO A ENTIDADES SEM FINS LUCRATIVOS	0,00	351.000,00	776.000,00	771.000,00	651.000,00	2.549.000,00
Ação: 2.61 - Apoio as entidades sociais e sem fins lucrativos que atuam no município	0,00	351.000,00	776.000,00	771.000,00	651.000,00	2.549.000,00
96 - 3.3.50.43.00	0,00	345.000,00	770.000,00	765.000,00	645.000,00	2.525.000,00
1 - MSC - 1.001.0000 Recursos Próprios	0,00	330.000,00	20.000,00	15.000,00	15.000,00	380.000,00
9 - MSC - 1.311.0000 Recursos Transferidos pelo FNAS	0,00	15.000,00	150.000,00	50.000,00	30.000,00	245.000,00
18 - MSC - 1.510.0000 Outros Convênios	0,00	0,00	600.000,00	700.000,00	600.000,00	1.900.000,00
846 - 3.3.90.30.00	0,00	2.000,00	2.000,00	2.000,00	2.000,00	8.000,00
1 - MSC - 1.001.0000 Recursos Próprios	0,00	2.000,00	2.000,00	2.000,00	2.000,00	8.000,00
850 - 3.3.90.36.00	0,00	2.000,00	2.000,00	2.000,00	2.000,00	8.000,00
1 - MSC - 1.001.0000 Recursos Próprios	0,00	2.000,00	2.000,00	2.000,00	2.000,00	8.000,00
853 - 3.3.90.39.00	0,00	2.000,00	2.000,00	2.000,00	2.000,00	8.000,00
1 - MSC - 1.001.0000 Recursos Próprios	0,00	2.000,00	2.000,00	2.000,00	2.000,00	8.000,00
Subfunção: 244 - Assistência Comunitária	0,00	2.794.000,00	2.835.000,00	3.027.000,00	3.002.000,00	11.658.000,00
Programa: 813 - GESTÃO DOS PROGRAMAS SOCIOASSISTENCIAIS	0,00	407.000,00	462.000,00	517.000,00	587.000,00	1.973.000,00
Ação: 1.172 - Aquisição de móveis, máquinas e equipamentos diversos vinculados ao Programa	0,00	30.000,00	20.000,00	30.000,00	30.000,00	110.000,00
1355 - 4.4.90.52.00	0,00	30.000,00	20.000,00	30.000,00	30.000,00	110.000,00
1 - MSC - 1.001.0000 Recursos Próprios	0,00	30.000,00	20.000,00	20.000,00	20.000,00	90.000,00
9 - MSC - 1.311.0000 Recursos Transferidos pelo FNAS	0,00	0,00	0,00	10.000,00	10.000,00	20.000,00
Ação: 1.173 - Aquisição de móveis, máquinas e equipamentos diversos vinculados ao Programa de	0,00	30.000,00	15.000,00	15.000,00	15.000,00	75.000,00
1356 - 4.4.90.52.00	0,00	30.000,00	15.000,00	15.000,00	15.000,00	75.000,00
1 - MSC - 1.001.0000 Recursos Próprios	0,00	30.000,00	15.000,00	15.000,00	15.000,00	75.000,00
Ação: 2.212 - Manutenção das Ações do Programa Primeira Infância	0,00	157.000,00	247.000,00	312.000,00	392.000,00	1.108.000,00
1357 - 3.1.90.04.00	0,00	28.000,00	118.000,00	123.000,00	163.000,00	432.000,00
1 - MSC - 1.001.0000 Recursos Próprios	0,00	13.000,00	13.000,00	13.000,00	13.000,00	52.000,00
9 - MSC - 1.311.0000 Recursos Transferidos pelo FNAS	0,00	15.000,00	105.000,00	110.000,00	150.000,00	380.000,00
1358 - 3.1.90.11.00	0,00	35.000,00	25.000,00	25.000,00	25.000,00	110.000,00
1 - MSC - 1.001.0000 Recursos Próprios	0,00	15.000,00	15.000,00	15.000,00	15.000,00	60.000,00
9 - MSC - 1.311.0000 Recursos Transferidos pelo FNAS	0,00	20.000,00	10.000,00	10.000,00	10.000,00	50.000,00
1359 - 3.1.90.13.00	0,00	9.000,00	29.000,00	29.000,00	34.000,00	101.000,00
1 - MSC - 1.001.0000 Recursos Próprios	0,00	4.000,00	4.000,00	4.000,00	4.000,00	16.000,00
9 - MSC - 1.311.0000 Recursos Transferidos pelo FNAS	0,00	5.000,00	25.000,00	25.000,00	30.000,00	85.000,00
1576 - 3.1.90.94.00	0,00	0,00	0,00	5.000,00	5.000,00	10.000,00
1 - MSC - 1.001.0000 Recursos Próprios	0,00	0,00	0,00	5.000,00	5.000,00	10.000,00
1824 - 3.3.90.08.00	0,00	0,00	0,00	0,00	10.000,00	10.000,00
1 - MSC - 1.001.0000 Recursos Próprios	0,00	0,00	0,00	0,00	5.000,00	5.000,00
9 - MSC - 1.311.0000 Recursos Transferidos pelo FNAS	0,00	0,00	0,00	0,00	5.000,00	5.000,00

**DEMONSTRATIVO DE COMPATIBILIDADE ENTRE O PPA E LOA**

PPA 2018 - 2021 - Valores em R\$

	Valor global	2018	2019	2020	2021	Total
1360 - 3.3.90.14.00	0,00	7.000,00	7.000,00	7.000,00	7.000,00	28.000,00
1 - MSC - 1.001.0000 Recursos Próprios	0,00	2.000,00	2.000,00	2.000,00	2.000,00	8.000,00
9 - MSC - 1.311.0000 Recursos Transferidos pelo FNAS	0,00	5.000,00	5.000,00	5.000,00	5.000,00	20.000,00
1361 - 3.3.90.30.00	0,00	30.000,00	20.000,00	30.000,00	35.000,00	115.000,00
1 - MSC - 1.001.0000 Recursos Próprios	0,00	10.000,00	10.000,00	10.000,00	10.000,00	40.000,00
9 - MSC - 1.311.0000 Recursos Transferidos pelo FNAS	0,00	20.000,00	10.000,00	20.000,00	25.000,00	75.000,00
1362 - 3.3.90.36.00	0,00	23.000,00	23.000,00	38.000,00	58.000,00	142.000,00
1 - MSC - 1.001.0000 Recursos Próprios	0,00	8.000,00	8.000,00	8.000,00	8.000,00	32.000,00
9 - MSC - 1.311.0000 Recursos Transferidos pelo FNAS	0,00	15.000,00	15.000,00	30.000,00	50.000,00	110.000,00
1363 - 3.3.90.39.00	0,00	18.000,00	18.000,00	48.000,00	48.000,00	132.000,00
1 - MSC - 1.001.0000 Recursos Próprios	0,00	8.000,00	8.000,00	8.000,00	8.000,00	32.000,00
9 - MSC - 1.311.0000 Recursos Transferidos pelo FNAS	0,00	10.000,00	10.000,00	40.000,00	40.000,00	100.000,00
1364 - 3.3.90.47.00	0,00	7.000,00	7.000,00	7.000,00	7.000,00	28.000,00
1 - MSC - 1.001.0000 Recursos Próprios	0,00	2.000,00	2.000,00	2.000,00	2.000,00	8.000,00
9 - MSC - 1.311.0000 Recursos Transferidos pelo FNAS	0,00	5.000,00	5.000,00	5.000,00	5.000,00	20.000,00
Ação: 2.213 - Manutenção das Ações do Programa das Ações Estratégicas do PETI	0,00	190.000,00	180.000,00	160.000,00	150.000,00	680.000,00
1365 - 3.1.90.04.00	0,00	28.000,00	55.000,00	50.000,00	40.000,00	173.000,00
1 - MSC - 1.001.0000 Recursos Próprios	0,00	13.000,00	10.000,00	10.000,00	10.000,00	43.000,00
9 - MSC - 1.311.0000 Recursos Transferidos pelo FNAS	0,00	15.000,00	45.000,00	40.000,00	30.000,00	130.000,00
1366 - 3.1.90.11.00	0,00	28.000,00	25.000,00	20.000,00	20.000,00	93.000,00
1 - MSC - 1.001.0000 Recursos Próprios	0,00	13.000,00	10.000,00	10.000,00	10.000,00	43.000,00
9 - MSC - 1.311.0000 Recursos Transferidos pelo FNAS	0,00	15.000,00	15.000,00	10.000,00	10.000,00	50.000,00
1367 - 3.1.90.13.00	0,00	10.000,00	16.000,00	16.000,00	16.000,00	58.000,00
1 - MSC - 1.001.0000 Recursos Próprios	0,00	6.000,00	6.000,00	6.000,00	6.000,00	24.000,00
9 - MSC - 1.311.0000 Recursos Transferidos pelo FNAS	0,00	4.000,00	10.000,00	10.000,00	10.000,00	34.000,00
1368 - 3.3.90.14.00	0,00	7.000,00	7.000,00	7.000,00	7.000,00	28.000,00
1 - MSC - 1.001.0000 Recursos Próprios	0,00	2.000,00	2.000,00	2.000,00	2.000,00	8.000,00
9 - MSC - 1.311.0000 Recursos Transferidos pelo FNAS	0,00	5.000,00	5.000,00	5.000,00	5.000,00	20.000,00
1369 - 3.3.90.30.00	0,00	30.000,00	20.000,00	20.000,00	20.000,00	90.000,00
1 - MSC - 1.001.0000 Recursos Próprios	0,00	10.000,00	10.000,00	10.000,00	10.000,00	40.000,00
9 - MSC - 1.311.0000 Recursos Transferidos pelo FNAS	0,00	20.000,00	10.000,00	10.000,00	10.000,00	50.000,00
1370 - 3.3.90.36.00	0,00	45.000,00	20.000,00	20.000,00	20.000,00	105.000,00
1 - MSC - 1.001.0000 Recursos Próprios	0,00	15.000,00	10.000,00	10.000,00	10.000,00	45.000,00
9 - MSC - 1.311.0000 Recursos Transferidos pelo FNAS	0,00	30.000,00	10.000,00	10.000,00	10.000,00	60.000,00
1371 - 3.3.90.39.00	0,00	35.000,00	30.000,00	20.000,00	20.000,00	105.000,00
1 - MSC - 1.001.0000 Recursos Próprios	0,00	10.000,00	10.000,00	10.000,00	10.000,00	40.000,00
9 - MSC - 1.311.0000 Recursos Transferidos pelo FNAS	0,00	25.000,00	20.000,00	10.000,00	10.000,00	65.000,00
1372 - 3.3.90.47.00	0,00	7.000,00	7.000,00	7.000,00	7.000,00	28.000,00
1 - MSC - 1.001.0000 Recursos Próprios	0,00	2.000,00	2.000,00	2.000,00	2.000,00	8.000,00



DEMONSTRATIVO DE COMPATIBILIDADE ENTRE O PPA E LOA

PPA 2018 - 2021 - Valores em R\$

	Valor global	2018	2019	2020	2021	Total
9 - MSC - 1.311.0000 Recursos Transferidos pelo FNAS	0,00	5.000,00	5.000,00	5.000,00	5.000,00	20.000,00
Programa: 814 - PROGRAMA GESTÃO DO SUAS (IGD - SUAS)	0,00	157.000,00	160.000,00	168.000,00	168.000,00	653.000,00
Ação: 1.174 - Aquisição de móveis, máquinas e equipamentos diversos vinculados ao IG SUAS	0,00	35.000,00	25.000,00	20.000,00	20.000,00	100.000,00
1373 - 4.4.90.52.00	0,00	35.000,00	25.000,00	20.000,00	20.000,00	100.000,00
1 - MSC - 1.001.0000 Recursos Próprios	0,00	15.000,00	10.000,00	10.000,00	10.000,00	45.000,00
9 - MSC - 1.311.0000 Recursos Transferidos pelo FNAS	0,00	20.000,00	15.000,00	10.000,00	10.000,00	55.000,00
Ação: 2.214 - Manutenção das Ações do Programa IGD SUAS	0,00	122.000,00	135.000,00	148.000,00	148.000,00	553.000,00
1374 - 3.1.90.04.00	0,00	20.000,00	27.000,00	25.000,00	25.000,00	97.000,00
1 - MSC - 1.001.0000 Recursos Próprios	0,00	20.000,00	15.000,00	15.000,00	15.000,00	65.000,00
9 - MSC - 1.311.0000 Recursos Transferidos pelo FNAS	0,00	0,00	12.000,00	10.000,00	10.000,00	32.000,00
1375 - 3.1.90.11.00	0,00	15.000,00	10.000,00	10.000,00	10.000,00	45.000,00
1 - MSC - 1.001.0000 Recursos Próprios	0,00	15.000,00	10.000,00	10.000,00	10.000,00	45.000,00
1376 - 3.1.90.13.00	0,00	6.000,00	10.000,00	10.000,00	10.000,00	36.000,00
1 - MSC - 1.001.0000 Recursos Próprios	0,00	6.000,00	5.000,00	5.000,00	5.000,00	21.000,00
9 - MSC - 1.311.0000 Recursos Transferidos pelo FNAS	0,00	0,00	5.000,00	5.000,00	5.000,00	15.000,00
1377 - 3.3.90.14.00	0,00	11.000,00	13.000,00	13.000,00	13.000,00	50.000,00
1 - MSC - 1.001.0000 Recursos Próprios	0,00	6.000,00	6.000,00	6.000,00	6.000,00	24.000,00
9 - MSC - 1.311.0000 Recursos Transferidos pelo FNAS	0,00	5.000,00	7.000,00	7.000,00	7.000,00	26.000,00
1378 - 3.3.90.30.00	0,00	18.000,00	18.000,00	28.000,00	28.000,00	92.000,00
1 - MSC - 1.001.0000 Recursos Próprios	0,00	8.000,00	8.000,00	8.000,00	8.000,00	32.000,00
9 - MSC - 1.311.0000 Recursos Transferidos pelo FNAS	0,00	10.000,00	10.000,00	20.000,00	20.000,00	60.000,00
1379 - 3.3.90.36.00	0,00	25.000,00	20.000,00	20.000,00	20.000,00	85.000,00
1 - MSC - 1.001.0000 Recursos Próprios	0,00	10.000,00	10.000,00	10.000,00	10.000,00	40.000,00
9 - MSC - 1.311.0000 Recursos Transferidos pelo FNAS	0,00	15.000,00	10.000,00	10.000,00	10.000,00	45.000,00
1380 - 3.3.90.39.00	0,00	20.000,00	30.000,00	30.000,00	30.000,00	110.000,00
1 - MSC - 1.001.0000 Recursos Próprios	0,00	10.000,00	10.000,00	10.000,00	10.000,00	40.000,00
9 - MSC - 1.311.0000 Recursos Transferidos pelo FNAS	0,00	10.000,00	20.000,00	20.000,00	20.000,00	70.000,00
1381 - 3.3.90.47.00	0,00	7.000,00	7.000,00	7.000,00	7.000,00	28.000,00
1 - MSC - 1.001.0000 Recursos Próprios	0,00	2.000,00	2.000,00	2.000,00	2.000,00	8.000,00
9 - MSC - 1.311.0000 Recursos Transferidos pelo FNAS	0,00	5.000,00	5.000,00	5.000,00	5.000,00	20.000,00
1577 - 3.3.90.51.00	0,00	0,00	0,00	5.000,00	5.000,00	10.000,00
1 - MSC - 1.001.0000 Recursos Próprios	0,00	0,00	0,00	5.000,00	5.000,00	10.000,00
Programa: 815 - GESTÃO DO BOLSA FAMÍLIA E CADASTRO ÚNICO	0,00	480.000,00	517.000,00	457.000,00	512.000,00	1.966.000,00
Ação: 1.175 - Aquisição de móveis, máquinas e equipamentos diversos vinculados ao Programa Bolsa	0,00	18.000,00	18.000,00	18.000,00	18.000,00	72.000,00
1382 - 4.4.90.52.00	0,00	18.000,00	18.000,00	18.000,00	18.000,00	72.000,00
1 - MSC - 1.001.0000 Recursos Próprios	0,00	8.000,00	8.000,00	8.000,00	8.000,00	32.000,00
9 - MSC - 1.311.0000 Recursos Transferidos pelo FNAS	0,00	10.000,00	10.000,00	10.000,00	10.000,00	40.000,00
Ação: 2.215 - Manutenção das Ações do Programa Bolsa Família e Cadastro Único	0,00	462.000,00	499.000,00	439.000,00	494.000,00	1.894.000,00

**DEMONSTRATIVO DE COMPATIBILIDADE ENTRE O PPA E LOA**

PPA 2018 - 2021 - Valores em R\$

	Valor global	2018	2019	2020	2021	Total
1383 - 3.1.90.04.00	0,00	220.000,00	260.000,00	240.000,00	265.000,00	985.000,00
1 - MSC - 1.001.0000 Recursos Próprios	0,00	220.000,00	10.000,00	10.000,00	10.000,00	250.000,00
9 - MSC - 1.311.0000 Recursos Transferidos pelo FNAS	0,00	0,00	250.000,00	230.000,00	255.000,00	735.000,00
1384 - 3.1.90.11.00	0,00	15.000,00	15.000,00	10.000,00	10.000,00	50.000,00
1 - MSC - 1.001.0000 Recursos Próprios	0,00	15.000,00	15.000,00	10.000,00	10.000,00	50.000,00
1385 - 3.1.90.13.00	0,00	50.000,00	80.000,00	55.000,00	55.000,00	240.000,00
1 - MSC - 1.001.0000 Recursos Próprios	0,00	50.000,00	20.000,00	5.000,00	5.000,00	80.000,00
9 - MSC - 1.311.0000 Recursos Transferidos pelo FNAS	0,00	0,00	60.000,00	50.000,00	50.000,00	160.000,00
1386 - 3.3.90.14.00	0,00	10.000,00	10.000,00	10.000,00	10.000,00	40.000,00
1 - MSC - 1.001.0000 Recursos Próprios	0,00	4.000,00	4.000,00	4.000,00	4.000,00	16.000,00
9 - MSC - 1.311.0000 Recursos Transferidos pelo FNAS	0,00	6.000,00	6.000,00	6.000,00	6.000,00	24.000,00
1387 - 3.3.90.30.00	0,00	65.000,00	40.000,00	40.000,00	50.000,00	195.000,00
1 - MSC - 1.001.0000 Recursos Próprios	0,00	20.000,00	10.000,00	10.000,00	10.000,00	50.000,00
9 - MSC - 1.311.0000 Recursos Transferidos pelo FNAS	0,00	45.000,00	30.000,00	30.000,00	40.000,00	145.000,00
1388 - 3.3.90.36.00	0,00	18.000,00	28.000,00	38.000,00	48.000,00	132.000,00
1 - MSC - 1.001.0000 Recursos Próprios	0,00	8.000,00	8.000,00	8.000,00	8.000,00	32.000,00
9 - MSC - 1.311.0000 Recursos Transferidos pelo FNAS	0,00	10.000,00	20.000,00	30.000,00	40.000,00	100.000,00
1389 - 3.3.90.39.00	0,00	78.000,00	60.000,00	40.000,00	50.000,00	228.000,00
1 - MSC - 1.001.0000 Recursos Próprios	0,00	30.000,00	20.000,00	10.000,00	10.000,00	70.000,00
9 - MSC - 1.311.0000 Recursos Transferidos pelo FNAS	0,00	48.000,00	40.000,00	30.000,00	40.000,00	158.000,00
1390 - 3.3.90.47.00	0,00	6.000,00	6.000,00	6.000,00	6.000,00	24.000,00
1 - MSC - 1.001.0000 Recursos Próprios	0,00	2.000,00	2.000,00	2.000,00	2.000,00	8.000,00
9 - MSC - 1.311.0000 Recursos Transferidos pelo FNAS	0,00	4.000,00	4.000,00	4.000,00	4.000,00	16.000,00
Programa: 816 - BENEFÍCIOS ASSISTENCIAIS	0,00	130.000,00	148.000,00	178.000,00	213.000,00	669.000,00
Ação: 2.215 - Manutenção das Ações do Programa Bolsa Família e Cadastro Único	0,00	0,00	0,00	0,00	5.000,00	5.000,00
1825 - 3.3.90.08.00	0,00	0,00	0,00	0,00	5.000,00	5.000,00
1 - MSC - 1.001.0000 Recursos Próprios	0,00	0,00	0,00	0,00	5.000,00	5.000,00
Ação: 2.216 - Manutenção das Ações vinculadas aos Benefícios Eventuais	0,00	116.000,00	131.000,00	161.000,00	191.000,00	599.000,00
1394 - 3.3.50.43.00	0,00	15.000,00	10.000,00	10.000,00	10.000,00	45.000,00
1 - MSC - 1.001.0000 Recursos Próprios	0,00	15.000,00	10.000,00	10.000,00	10.000,00	45.000,00
1395 - 3.3.90.08.00	0,00	10.000,00	10.000,00	10.000,00	10.000,00	40.000,00
1 - MSC - 1.001.0000 Recursos Próprios	0,00	10.000,00	10.000,00	10.000,00	10.000,00	40.000,00
1391 - 3.3.90.30.00	0,00	10.000,00	10.000,00	10.000,00	10.000,00	40.000,00
1 - MSC - 1.001.0000 Recursos Próprios	0,00	10.000,00	10.000,00	10.000,00	10.000,00	40.000,00
1392 - 3.3.90.32.00	0,00	50.000,00	70.000,00	100.000,00	130.000,00	350.000,00
1 - MSC - 1.001.0000 Recursos Próprios	0,00	50.000,00	70.000,00	100.000,00	130.000,00	350.000,00
1393 - 3.3.90.33.00	0,00	6.000,00	6.000,00	6.000,00	6.000,00	24.000,00
1 - MSC - 1.001.0000 Recursos Próprios	0,00	6.000,00	6.000,00	6.000,00	6.000,00	24.000,00
1396 - 3.3.90.48.00	0,00	15.000,00	15.000,00	15.000,00	15.000,00	60.000,00



DEMONSTRATIVO DE COMPATIBILIDADE ENTRE O PPA E LOA

		PPA 2018 - 2021 - Valores em R\$					
		Valor global	2018	2019	2020	2021	Total
	1 - MSC - 1.001.0000 Recursos Próprios	0,00	15.000,00	15.000,00	15.000,00	15.000,00	60.000,00
	1397 - 3.3.90.49.00	0,00	10.000,00	10.000,00	10.000,00	10.000,00	40.000,00
	1 - MSC - 1.001.0000 Recursos Próprios	0,00	10.000,00	10.000,00	10.000,00	10.000,00	40.000,00
Ação:	2.217 - Manutenção das Ações do BPC na Escola	0,00	14.000,00	17.000,00	17.000,00	17.000,00	65.000,00
	1398 - 3.3.90.30.00	0,00	6.000,00	6.000,00	6.000,00	6.000,00	24.000,00
	1 - MSC - 1.001.0000 Recursos Próprios	0,00	2.000,00	2.000,00	2.000,00	2.000,00	8.000,00
	9 - MSC - 1.311.0000 Recursos Transferidos pelo FNAS	0,00	4.000,00	4.000,00	4.000,00	4.000,00	16.000,00
	1399 - 3.3.90.36.00	0,00	4.000,00	7.000,00	7.000,00	7.000,00	25.000,00
	1 - MSC - 1.001.0000 Recursos Próprios	0,00	2.000,00	2.000,00	2.000,00	2.000,00	8.000,00
	9 - MSC - 1.311.0000 Recursos Transferidos pelo FNAS	0,00	2.000,00	5.000,00	5.000,00	5.000,00	17.000,00
	1400 - 3.3.90.39.00	0,00	4.000,00	4.000,00	4.000,00	4.000,00	16.000,00
	1 - MSC - 1.001.0000 Recursos Próprios	0,00	2.000,00	2.000,00	2.000,00	2.000,00	8.000,00
	9 - MSC - 1.311.0000 Recursos Transferidos pelo FNAS	0,00	2.000,00	2.000,00	2.000,00	2.000,00	8.000,00
Programa:	817 - PROGRAMA DAS AÇÕES DO SERVIÇO DE PROTEÇÃO SOCIAL BÁSICA	0,00	945.000,00	912.000,00	1.061.000,00	856.000,00	3.774.000,00
Ação:	1.176 - Construção, Reforma, Ampliação e outras Obras vinculadas ao PAIF, CRAS E SCFV	0,00	15.000,00	10.000,00	10.000,00	10.000,00	45.000,00
	1401 - 4.4.90.51.00	0,00	15.000,00	10.000,00	10.000,00	10.000,00	45.000,00
	1 - MSC - 1.001.0000 Recursos Próprios	0,00	15.000,00	10.000,00	10.000,00	10.000,00	45.000,00
Ação:	1.177 - Aquisição de móveis, máquinas e equipamentos diversos vinculados as ações do	0,00	30.000,00	25.000,00	20.000,00	20.000,00	95.000,00
	1402 - 4.4.90.52.00	0,00	30.000,00	25.000,00	20.000,00	20.000,00	95.000,00
	1 - MSC - 1.001.0000 Recursos Próprios	0,00	10.000,00	10.000,00	10.000,00	10.000,00	40.000,00
	30 - FEAS - Fundo Estadual de Assistência Social	0,00	20.000,00	15.000,00	10.000,00	10.000,00	55.000,00
Ação:	1.178 - Aquisição de móveis, máquinas e equipamentos diversos vinculados ao Serviço de	0,00	26.000,00	26.000,00	28.000,00	20.000,00	100.000,00
	1403 - 4.4.90.52.00	0,00	26.000,00	26.000,00	28.000,00	20.000,00	100.000,00
	1 - MSC - 1.001.0000 Recursos Próprios	0,00	10.000,00	10.000,00	10.000,00	10.000,00	40.000,00
	30 - FEAS - Fundo Estadual de Assistência Social	0,00	16.000,00	16.000,00	18.000,00	10.000,00	60.000,00
Ação:	2.218 - Manutenção das ações vinculadas ao PAIF/CRAS e do Piso Básico Fixo	0,00	469.000,00	534.000,00	536.000,00	474.000,00	2.013.000,00
	1404 - 3.1.90.04.00	0,00	220.000,00	270.000,00	215.000,00	205.000,00	910.000,00
	1 - MSC - 1.001.0000 Recursos Próprios	0,00	60.000,00	30.000,00	30.000,00	30.000,00	150.000,00
	9 - MSC - 1.311.0000 Recursos Transferidos pelo FNAS	0,00	160.000,00	200.000,00	150.000,00	160.000,00	670.000,00
	30 - FEAS - Fundo Estadual de Assistência Social	0,00	0,00	40.000,00	35.000,00	15.000,00	90.000,00
	1405 - 3.1.90.11.00	0,00	70.000,00	30.000,00	25.000,00	25.000,00	150.000,00
	1 - MSC - 1.001.0000 Recursos Próprios	0,00	20.000,00	10.000,00	10.000,00	10.000,00	50.000,00
	9 - MSC - 1.311.0000 Recursos Transferidos pelo FNAS	0,00	50.000,00	20.000,00	15.000,00	15.000,00	100.000,00
	1406 - 3.1.90.13.00	0,00	45.000,00	60.000,00	60.000,00	50.000,00	215.000,00
	1 - MSC - 1.001.0000 Recursos Próprios	0,00	10.000,00	10.000,00	10.000,00	10.000,00	40.000,00
	9 - MSC - 1.311.0000 Recursos Transferidos pelo FNAS	0,00	35.000,00	40.000,00	40.000,00	30.000,00	145.000,00
	30 - FEAS - Fundo Estadual de Assistência Social	0,00	0,00	10.000,00	10.000,00	10.000,00	30.000,00
	1826 - 3.3.90.08.00	0,00	0,00	0,00	0,00	5.000,00	5.000,00

**DEMONSTRATIVO DE COMPATIBILIDADE ENTRE O PPA E LOA**

PPA 2018 - 2021 - Valores em R\$						
	Valor global	2018	2019	2020	2021	Total
1 - MSC - 1.001.0000 Recursos Próprios	0,00	0,00	0,00	0,00	5.000,00	5.000,00
1407 - 3.3.90.14.00	0,00	10.000,00	10.000,00	10.000,00	10.000,00	40.000,00
1 - MSC - 1.001.0000 Recursos Próprios	0,00	6.000,00	6.000,00	6.000,00	6.000,00	24.000,00
9 - MSC - 1.311.0000 Recursos Transferidos pelo FNAS	0,00	4.000,00	4.000,00	4.000,00	4.000,00	16.000,00
1408 - 3.3.90.30.00	0,00	30.000,00	45.000,00	62.000,00	70.000,00	207.000,00
1 - MSC - 1.001.0000 Recursos Próprios	0,00	10.000,00	10.000,00	10.000,00	10.000,00	40.000,00
9 - MSC - 1.311.0000 Recursos Transferidos pelo FNAS	0,00	20.000,00	30.000,00	40.000,00	50.000,00	140.000,00
30 - FEAS - Fundo Estadual de Assistência Social	0,00	0,00	5.000,00	12.000,00	10.000,00	27.000,00
1409 - 3.3.90.36.00	0,00	30.000,00	35.000,00	50.000,00	50.000,00	165.000,00
1 - MSC - 1.001.0000 Recursos Próprios	0,00	10.000,00	10.000,00	10.000,00	10.000,00	40.000,00
9 - MSC - 1.311.0000 Recursos Transferidos pelo FNAS	0,00	20.000,00	15.000,00	30.000,00	30.000,00	95.000,00
30 - FEAS - Fundo Estadual de Assistência Social	0,00	0,00	10.000,00	10.000,00	10.000,00	30.000,00
1410 - 3.3.90.39.00	0,00	60.000,00	80.000,00	110.000,00	55.000,00	305.000,00
1 - MSC - 1.001.0000 Recursos Próprios	0,00	15.000,00	10.000,00	10.000,00	10.000,00	45.000,00
9 - MSC - 1.311.0000 Recursos Transferidos pelo FNAS	0,00	45.000,00	40.000,00	60.000,00	30.000,00	175.000,00
30 - FEAS - Fundo Estadual de Assistência Social	0,00	0,00	30.000,00	40.000,00	15.000,00	85.000,00
1411 - 3.3.90.47.00	0,00	4.000,00	4.000,00	4.000,00	4.000,00	16.000,00
1 - MSC - 1.001.0000 Recursos Próprios	0,00	2.000,00	2.000,00	2.000,00	2.000,00	8.000,00
9 - MSC - 1.311.0000 Recursos Transferidos pelo FNAS	0,00	2.000,00	2.000,00	2.000,00	2.000,00	8.000,00
Ação: 2.219 - Manutenção das ações vinculadas ao Serviço de Convivência e Fortalecimento de	0,00	405.000,00	317.000,00	467.000,00	332.000,00	1.521.000,00
1412 - 3.1.90.04.00	0,00	140.000,00	110.000,00	115.000,00	115.000,00	480.000,00
1 - MSC - 1.001.0000 Recursos Próprios	0,00	20.000,00	20.000,00	15.000,00	15.000,00	70.000,00
9 - MSC - 1.311.0000 Recursos Transferidos pelo FNAS	0,00	120.000,00	90.000,00	100.000,00	100.000,00	410.000,00
1413 - 3.1.90.11.00	0,00	70.000,00	50.000,00	35.000,00	35.000,00	190.000,00
1 - MSC - 1.001.0000 Recursos Próprios	0,00	20.000,00	20.000,00	15.000,00	15.000,00	70.000,00
9 - MSC - 1.311.0000 Recursos Transferidos pelo FNAS	0,00	50.000,00	30.000,00	20.000,00	20.000,00	120.000,00
1414 - 3.1.90.13.00	0,00	38.000,00	30.000,00	30.000,00	30.000,00	128.000,00
1 - MSC - 1.001.0000 Recursos Próprios	0,00	10.000,00	10.000,00	10.000,00	10.000,00	40.000,00
9 - MSC - 1.311.0000 Recursos Transferidos pelo FNAS	0,00	28.000,00	20.000,00	20.000,00	20.000,00	88.000,00
1415 - 3.1.90.14.00	0,00	10.000,00	10.000,00	10.000,00	10.000,00	40.000,00
1 - MSC - 1.001.0000 Recursos Próprios	0,00	6.000,00	6.000,00	6.000,00	6.000,00	24.000,00
9 - MSC - 1.311.0000 Recursos Transferidos pelo FNAS	0,00	4.000,00	4.000,00	4.000,00	4.000,00	16.000,00
1416 - 3.3.90.30.00	0,00	60.000,00	50.000,00	40.000,00	30.000,00	180.000,00
1 - MSC - 1.001.0000 Recursos Próprios	0,00	20.000,00	10.000,00	10.000,00	10.000,00	50.000,00
9 - MSC - 1.311.0000 Recursos Transferidos pelo FNAS	0,00	40.000,00	40.000,00	30.000,00	20.000,00	130.000,00
1417 - 3.3.90.36.00	0,00	22.000,00	12.000,00	12.000,00	12.000,00	58.000,00
1 - MSC - 1.001.0000 Recursos Próprios	0,00	2.000,00	2.000,00	2.000,00	2.000,00	8.000,00
9 - MSC - 1.311.0000 Recursos Transferidos pelo FNAS	0,00	20.000,00	10.000,00	10.000,00	10.000,00	50.000,00
1418 - 3.3.90.39.00	0,00	55.000,00	45.000,00	215.000,00	90.000,00	405.000,00



DEMONSTRATIVO DE COMPATIBILIDADE ENTRE O PPA E LOA

PPA 2018 - 2021 - Valores em R\$						
	Valor global	2018	2019	2020	2021	Total
1 - MSC - 1.001.0000 Recursos Próprios	0,00	15.000,00	15.000,00	15.000,00	10.000,00	55.000,00
9 - MSC - 1.311.0000 Recursos Transferidos pelo FNAS	0,00	40.000,00	30.000,00	200.000,00	80.000,00	350.000,00
1419 - 3.3.90.47.00	0,00	10.000,00	10.000,00	10.000,00	10.000,00	40.000,00
1 - MSC - 1.001.0000 Recursos Próprios	0,00	4.000,00	4.000,00	4.000,00	4.000,00	16.000,00
9 - MSC - 1.311.0000 Recursos Transferidos pelo FNAS	0,00	6.000,00	6.000,00	6.000,00	6.000,00	24.000,00
Programa: 818 - PROGRAMA DE PROTEÇÃO SOCIAL ESPECIAL - MEDIA COMPLEXIDADE	0,00	464.000,00	424.000,00	424.000,00	414.000,00	1.726.000,00
Ação: 1.179 - Construção, Reforma, Ampliação e outras Obras vinculadas ao PAEFI/CREAS e para	0,00	15.000,00	15.000,00	15.000,00	15.000,00	60.000,00
1420 - 4.4.90.51.00	0,00	15.000,00	15.000,00	15.000,00	15.000,00	60.000,00
1 - MSC - 1.001.0000 Recursos Próprios	0,00	15.000,00	15.000,00	15.000,00	15.000,00	60.000,00
Ação: 1.180 - Aquisição de móveis, máquinas e equipamentos diversos vinculados as ações do	0,00	40.000,00	25.000,00	20.000,00	15.000,00	100.000,00
1421 - 4.4.90.52.00	0,00	40.000,00	25.000,00	20.000,00	15.000,00	100.000,00
1 - MSC - 1.001.0000 Recursos Próprios	0,00	20.000,00	10.000,00	10.000,00	10.000,00	50.000,00
30 - FEAS - Fundo Estadual de Assistência Social	0,00	20.000,00	15.000,00	10.000,00	5.000,00	50.000,00
Ação: 1.181 - Aquisição de móveis, máquinas e equipamentos diversos vinculados as ações com	0,00	30.000,00	25.000,00	20.000,00	20.000,00	95.000,00
1422 - 4.4.90.52.00	0,00	30.000,00	25.000,00	20.000,00	20.000,00	95.000,00
1 - MSC - 1.001.0000 Recursos Próprios	0,00	15.000,00	15.000,00	15.000,00	15.000,00	60.000,00
30 - FEAS - Fundo Estadual de Assistência Social	0,00	15.000,00	10.000,00	5.000,00	5.000,00	35.000,00
Ação: 2.220 - Manutenção das atividades vinculadas ao PAEFI/CREAS	0,00	250.000,00	236.000,00	246.000,00	241.000,00	973.000,00
1423 - 3.1.90.04.00	0,00	120.000,00	110.000,00	115.000,00	110.000,00	455.000,00
1 - MSC - 1.001.0000 Recursos Próprios	0,00	30.000,00	20.000,00	20.000,00	15.000,00	85.000,00
9 - MSC - 1.311.0000 Recursos Transferidos pelo FNAS	0,00	90.000,00	90.000,00	95.000,00	95.000,00	370.000,00
1424 - 3.1.90.11.00	0,00	35.000,00	35.000,00	35.000,00	35.000,00	140.000,00
1 - MSC - 1.001.0000 Recursos Próprios	0,00	20.000,00	20.000,00	20.000,00	20.000,00	80.000,00
9 - MSC - 1.311.0000 Recursos Transferidos pelo FNAS	0,00	15.000,00	15.000,00	15.000,00	15.000,00	60.000,00
1425 - 3.1.90.13.00	0,00	30.000,00	30.000,00	30.000,00	30.000,00	120.000,00
1 - MSC - 1.001.0000 Recursos Próprios	0,00	10.000,00	10.000,00	10.000,00	10.000,00	40.000,00
9 - MSC - 1.311.0000 Recursos Transferidos pelo FNAS	0,00	20.000,00	20.000,00	20.000,00	20.000,00	80.000,00
1426 - 3.3.90.14.00	0,00	10.000,00	10.000,00	10.000,00	10.000,00	40.000,00
1 - MSC - 1.001.0000 Recursos Próprios	0,00	4.000,00	4.000,00	4.000,00	4.000,00	16.000,00
9 - MSC - 1.311.0000 Recursos Transferidos pelo FNAS	0,00	6.000,00	6.000,00	6.000,00	6.000,00	24.000,00
1427 - 3.3.90.30.00	0,00	11.000,00	12.000,00	12.000,00	12.000,00	47.000,00
1 - MSC - 1.001.0000 Recursos Próprios	0,00	1.000,00	2.000,00	2.000,00	2.000,00	7.000,00
9 - MSC - 1.311.0000 Recursos Transferidos pelo FNAS	0,00	10.000,00	10.000,00	10.000,00	10.000,00	40.000,00
1428 - 3.3.90.36.00	0,00	20.000,00	15.000,00	20.000,00	20.000,00	75.000,00
1 - MSC - 1.001.0000 Recursos Próprios	0,00	10.000,00	10.000,00	10.000,00	10.000,00	40.000,00
9 - MSC - 1.311.0000 Recursos Transferidos pelo FNAS	0,00	10.000,00	5.000,00	10.000,00	10.000,00	35.000,00
1429 - 3.3.90.39.00	0,00	20.000,00	20.000,00	20.000,00	20.000,00	80.000,00
1 - MSC - 1.001.0000 Recursos Próprios	0,00	10.000,00	10.000,00	10.000,00	10.000,00	40.000,00



DEMONSTRATIVO DE COMPATIBILIDADE ENTRE O PPA E LOA

		PPA 2018 - 2021 - Valores em R\$					
		Valor global	2018	2019	2020	2021	Total
	9 - MSC - 1.311.0000 Recursos Transferidos pelo FNAS	0,00	10.000,00	10.000,00	10.000,00	10.000,00	40.000,00
	1430 - 3.3.90.47.00	0,00	4.000,00	4.000,00	4.000,00	4.000,00	16.000,00
	1 - MSC - 1.001.0000 Recursos Próprios	0,00	2.000,00	2.000,00	2.000,00	2.000,00	8.000,00
	9 - MSC - 1.311.0000 Recursos Transferidos pelo FNAS	0,00	2.000,00	2.000,00	2.000,00	2.000,00	8.000,00
Ação:	2.221 - Manutenção das ações vinculadas com as medidas socioeducativas em meio aberto -	0,00	129.000,00	123.000,00	123.000,00	123.000,00	498.000,00
	1431 - 3.1.90.04.00	0,00	26.000,00	20.000,00	20.000,00	20.000,00	86.000,00
	1 - MSC - 1.001.0000 Recursos Próprios	0,00	13.000,00	10.000,00	10.000,00	10.000,00	43.000,00
	9 - MSC - 1.311.0000 Recursos Transferidos pelo FNAS	0,00	13.000,00	10.000,00	10.000,00	10.000,00	43.000,00
	1432 - 3.1.90.11.00	0,00	30.000,00	30.000,00	30.000,00	30.000,00	120.000,00
	1 - MSC - 1.001.0000 Recursos Próprios	0,00	15.000,00	15.000,00	15.000,00	15.000,00	60.000,00
	9 - MSC - 1.311.0000 Recursos Transferidos pelo FNAS	0,00	15.000,00	15.000,00	15.000,00	15.000,00	60.000,00
	1433 - 3.1.90.13.00	0,00	11.000,00	11.000,00	11.000,00	11.000,00	44.000,00
	1 - MSC - 1.001.0000 Recursos Próprios	0,00	6.000,00	6.000,00	6.000,00	6.000,00	24.000,00
	9 - MSC - 1.311.0000 Recursos Transferidos pelo FNAS	0,00	5.000,00	5.000,00	5.000,00	5.000,00	20.000,00
	1434 - 3.3.90.14.00	0,00	4.000,00	4.000,00	4.000,00	4.000,00	16.000,00
	1 - MSC - 1.001.0000 Recursos Próprios	0,00	2.000,00	2.000,00	2.000,00	2.000,00	8.000,00
	9 - MSC - 1.311.0000 Recursos Transferidos pelo FNAS	0,00	2.000,00	2.000,00	2.000,00	2.000,00	8.000,00
	1435 - 3.3.90.30.00	0,00	18.000,00	18.000,00	18.000,00	18.000,00	72.000,00
	1 - MSC - 1.001.0000 Recursos Próprios	0,00	10.000,00	10.000,00	10.000,00	10.000,00	40.000,00
	9 - MSC - 1.311.0000 Recursos Transferidos pelo FNAS	0,00	8.000,00	8.000,00	8.000,00	8.000,00	32.000,00
	1436 - 3.3.90.36.00	0,00	18.000,00	18.000,00	18.000,00	18.000,00	72.000,00
	1 - MSC - 1.001.0000 Recursos Próprios	0,00	10.000,00	10.000,00	10.000,00	10.000,00	40.000,00
	9 - MSC - 1.311.0000 Recursos Transferidos pelo FNAS	0,00	8.000,00	8.000,00	8.000,00	8.000,00	32.000,00
	1437 - 3.3.90.39.00	0,00	18.000,00	18.000,00	18.000,00	18.000,00	72.000,00
	1 - MSC - 1.001.0000 Recursos Próprios	0,00	10.000,00	10.000,00	10.000,00	10.000,00	40.000,00
	9 - MSC - 1.311.0000 Recursos Transferidos pelo FNAS	0,00	8.000,00	8.000,00	8.000,00	8.000,00	32.000,00
	1438 - 3.3.90.47.00	0,00	4.000,00	4.000,00	4.000,00	4.000,00	16.000,00
	1 - MSC - 1.001.0000 Recursos Próprios	0,00	2.000,00	2.000,00	2.000,00	2.000,00	8.000,00
	9 - MSC - 1.311.0000 Recursos Transferidos pelo FNAS	0,00	2.000,00	2.000,00	2.000,00	2.000,00	8.000,00
Programa:	819 - PROGRAMA DE PROTEÇÃO SOCIAL ESPECIAL - ALTA COMPLEXIDADE	0,00	211.000,00	212.000,00	222.000,00	252.000,00	897.000,00
Ação:	1.182 - Aquisição de móveis, máquinas e equipamentos diversos vinculados a manutenção dos	0,00	35.000,00	25.000,00	25.000,00	20.000,00	105.000,00
	1439 - 4.4.90.52.00	0,00	35.000,00	25.000,00	25.000,00	20.000,00	105.000,00
	1 - MSC - 1.001.0000 Recursos Próprios	0,00	20.000,00	10.000,00	10.000,00	10.000,00	50.000,00
	9 - MSC - 1.311.0000 Recursos Transferidos pelo FNAS	0,00	15.000,00	15.000,00	15.000,00	10.000,00	55.000,00
Ação:	2.222 - Manutenção das ações vinculadas a manutenção dos serviços de Acolhimento e Abrigos	0,00	176.000,00	187.000,00	197.000,00	232.000,00	792.000,00
	1440 - 3.1.90.04.00	0,00	33.000,00	33.000,00	28.000,00	28.000,00	122.000,00
	1 - MSC - 1.001.0000 Recursos Próprios	0,00	20.000,00	20.000,00	15.000,00	15.000,00	70.000,00
	9 - MSC - 1.311.0000 Recursos Transferidos pelo FNAS	0,00	13.000,00	13.000,00	13.000,00	13.000,00	52.000,00

**DEMONSTRATIVO DE COMPATIBILIDADE ENTRE O PPA E LOA**

PPA 2018 - 2021 - Valores em R\$

	Valor global	2018	2019	2020	2021	Total
1441 - 3.1.90.11.00	0,00	35.000,00	35.000,00	35.000,00	35.000,00	140.000,00
1 - MSC - 1.001.0000 Recursos Próprios	0,00	20.000,00	20.000,00	20.000,00	20.000,00	80.000,00
9 - MSC - 1.311.0000 Recursos Transferidos pelo FNAS	0,00	15.000,00	15.000,00	15.000,00	15.000,00	60.000,00
1442 - 3.1.90.13.00	0,00	10.000,00	11.000,00	11.000,00	11.000,00	43.000,00
1 - MSC - 1.001.0000 Recursos Próprios	0,00	6.000,00	6.000,00	6.000,00	6.000,00	24.000,00
9 - MSC - 1.311.0000 Recursos Transferidos pelo FNAS	0,00	4.000,00	5.000,00	5.000,00	5.000,00	19.000,00
1443 - 3.3.90.14.00	0,00	4.000,00	4.000,00	4.000,00	4.000,00	16.000,00
1 - MSC - 1.001.0000 Recursos Próprios	0,00	2.000,00	2.000,00	2.000,00	2.000,00	8.000,00
9 - MSC - 1.311.0000 Recursos Transferidos pelo FNAS	0,00	2.000,00	2.000,00	2.000,00	2.000,00	8.000,00
1444 - 3.3.90.30.00	0,00	50.000,00	60.000,00	50.000,00	80.000,00	240.000,00
1 - MSC - 1.001.0000 Recursos Próprios	0,00	20.000,00	10.000,00	10.000,00	10.000,00	50.000,00
9 - MSC - 1.311.0000 Recursos Transferidos pelo FNAS	0,00	30.000,00	50.000,00	40.000,00	70.000,00	190.000,00
1445 - 3.3.90.36.00	0,00	20.000,00	20.000,00	35.000,00	30.000,00	105.000,00
1 - MSC - 1.001.0000 Recursos Próprios	0,00	10.000,00	10.000,00	10.000,00	10.000,00	40.000,00
9 - MSC - 1.311.0000 Recursos Transferidos pelo FNAS	0,00	10.000,00	10.000,00	25.000,00	20.000,00	65.000,00
1446 - 3.3.90.39.00	0,00	20.000,00	20.000,00	30.000,00	40.000,00	110.000,00
1 - MSC - 1.001.0000 Recursos Próprios	0,00	10.000,00	10.000,00	10.000,00	10.000,00	40.000,00
9 - MSC - 1.311.0000 Recursos Transferidos pelo FNAS	0,00	10.000,00	10.000,00	20.000,00	30.000,00	70.000,00
1447 - 3.3.90.47.00	0,00	4.000,00	4.000,00	4.000,00	4.000,00	16.000,00
1 - MSC - 1.001.0000 Recursos Próprios	0,00	2.000,00	2.000,00	2.000,00	2.000,00	8.000,00
9 - MSC - 1.311.0000 Recursos Transferidos pelo FNAS	0,00	2.000,00	2.000,00	2.000,00	2.000,00	8.000,00
Função: 16 - Habitação	0,00	44.000,00	44.000,00	74.000,00	104.000,00	266.000,00
Subfunção: 244 - Assistência Comunitária	0,00	44.000,00	44.000,00	74.000,00	104.000,00	266.000,00
Programa: 1601 - HABITAÇÃO POPULAR	0,00	44.000,00	44.000,00	74.000,00	104.000,00	266.000,00
Ação: 1.36 - Implantação de projetos de habitação popular, de interesse social, infra-estrutura,	0,00	25.000,00	25.000,00	25.000,00	25.000,00	100.000,00
109 - 4.4.90.51.00	0,00	25.000,00	25.000,00	25.000,00	25.000,00	100.000,00
1 - MSC - 1.001.0000 Recursos Próprios	0,00	10.000,00	10.000,00	10.000,00	10.000,00	40.000,00
18 - MSC - 1.510.0000 Outros Convênios	0,00	15.000,00	15.000,00	15.000,00	15.000,00	60.000,00
Ação: 2.75 - Manutenção das atividades gerais do programa Habita	0,00	19.000,00	19.000,00	49.000,00	79.000,00	166.000,00
116 - 3.3.90.30.00	0,00	5.000,00	5.000,00	5.000,00	5.000,00	20.000,00
1 - MSC - 1.001.0000 Recursos Próprios	0,00	5.000,00	5.000,00	5.000,00	5.000,00	20.000,00
868 - 3.3.90.32.00	0,00	5.000,00	5.000,00	5.000,00	5.000,00	20.000,00
1 - MSC - 1.001.0000 Recursos Próprios	0,00	5.000,00	5.000,00	5.000,00	5.000,00	20.000,00
869 - 3.3.90.36.00	0,00	4.000,00	4.000,00	24.000,00	54.000,00	86.000,00
1 - MSC - 1.001.0000 Recursos Próprios	0,00	4.000,00	4.000,00	4.000,00	4.000,00	16.000,00
17 - MSC - 1.312.0000 Convênio Assistência Social	0,00	0,00	0,00	20.000,00	50.000,00	70.000,00
875 - 3.3.90.39.00	0,00	5.000,00	5.000,00	15.000,00	15.000,00	40.000,00
1 - MSC - 1.001.0000 Recursos Próprios	0,00	5.000,00	5.000,00	5.000,00	5.000,00	20.000,00
17 - MSC - 1.312.0000 Convênio Assistência Social	0,00	0,00	0,00	10.000,00	10.000,00	20.000,00

**DEMONSTRATIVO DE COMPATIBILIDADE ENTRE O PPA E LOA**

		PPA 2018 - 2021 - Valores em R\$					
		Valor global	2018	2019	2020	2021	Total
Unidade Orçamentária: 7004 - FUNDO DE DIREITO DA CRIANÇA E DO ADOLESCENTE - FUNDE		0,00	1.205.000,00	1.272.000,00	1.298.260,00	1.348.920,25	5.124.180,25
Função:	8 - Assistência Social	0,00	1.205.000,00	1.272.000,00	1.298.260,00	1.348.920,25	5.124.180,25
Subfunção:	122 - Administração Geral	0,00	811.000,00	813.000,00	827.260,00	878.260,00	3.329.520,00
Programa:	812 - GESTÃO ADMINISTRATIVA DO FUNDO MUNICIPAL DOS DIREITOS DA CRIANÇA E DO AD	0,00	811.000,00	813.000,00	827.260,00	878.260,00	3.329.520,00
Ação:	1.160 - Construção, Reforma e/ou Ampliação de Imóveis do FUMDECA	0,00	10.000,00	5.000,00	5.000,00	5.000,00	25.000,00
	1262 - 4.4.90.51.00	0,00	10.000,00	5.000,00	5.000,00	5.000,00	25.000,00
	1 - MSC - 1.001.0000 Recursos Próprios	0,00	10.000,00	5.000,00	5.000,00	5.000,00	25.000,00
Ação:	1.161 - Aquisição de Móveis, Máquinas e Equipamentos para o FUMDECA	0,00	10.000,00	10.000,00	10.000,00	10.000,00	40.000,00
	1263 - 4.4.90.52.00	0,00	10.000,00	10.000,00	10.000,00	10.000,00	40.000,00
	1 - MSC - 1.001.0000 Recursos Próprios	0,00	10.000,00	10.000,00	10.000,00	10.000,00	40.000,00
Ação:	2.200 - Manutenção das Ações vinculadas ao Fundo Municipal dos Direitos da Criança e do	0,00	791.000,00	798.000,00	812.260,00	863.260,00	3.264.520,00
	1246 - 3.1.90.04.00	0,00	10.000,00	10.000,00	10.000,00	10.000,00	40.000,00
	1 - MSC - 1.001.0000 Recursos Próprios	0,00	10.000,00	10.000,00	10.000,00	10.000,00	40.000,00
	1247 - 3.1.90.11.00	0,00	20.000,00	20.000,00	20.000,00	20.000,00	80.000,00
	1 - MSC - 1.001.0000 Recursos Próprios	0,00	20.000,00	20.000,00	20.000,00	20.000,00	80.000,00
	1248 - 3.1.90.13.00	0,00	25.000,00	25.000,00	25.000,00	25.000,00	100.000,00
	1 - MSC - 1.001.0000 Recursos Próprios	0,00	25.000,00	25.000,00	25.000,00	25.000,00	100.000,00
	1249 - 3.1.90.91.00	0,00	2.000,00	2.000,00	2.000,00	2.000,00	8.000,00
	1 - MSC - 1.001.0000 Recursos Próprios	0,00	2.000,00	2.000,00	2.000,00	2.000,00	8.000,00
	1250 - 3.1.90.92.00	0,00	2.000,00	2.000,00	2.000,00	2.000,00	8.000,00
	1 - MSC - 1.001.0000 Recursos Próprios	0,00	2.000,00	2.000,00	2.000,00	2.000,00	8.000,00
	1252 - 3.1.90.93.00	0,00	2.000,00	2.000,00	2.000,00	2.000,00	8.000,00
	1 - MSC - 1.001.0000 Recursos Próprios	0,00	2.000,00	2.000,00	2.000,00	2.000,00	8.000,00
	1251 - 3.1.91.13.00	0,00	6.000,00	6.000,00	4.000,00	4.000,00	20.000,00
	1 - MSC - 1.001.0000 Recursos Próprios	0,00	6.000,00	6.000,00	4.000,00	4.000,00	20.000,00
	1261 - 3.3.50.43.00	0,00	600.000,00	600.000,00	600.000,00	650.000,00	2.450.000,00
	1 - MSC - 1.001.0000 Recursos Próprios	0,00	600.000,00	600.000,00	600.000,00	650.000,00	2.450.000,00
	1838 - 3.3.90.08.00	0,00	0,00	0,00	0,00	1.000,00	1.000,00
	1 - MSC - 1.001.0000 Recursos Próprios	0,00	0,00	0,00	0,00	1.000,00	1.000,00
	1350 - 3.3.90.14.00	0,00	30.000,00	20.000,00	20.000,00	20.000,00	90.000,00
	1 - MSC - 1.001.0000 Recursos Próprios	0,00	30.000,00	20.000,00	20.000,00	20.000,00	90.000,00
	1253 - 3.3.90.30.00	0,00	8.000,00	25.000,00	25.000,00	25.000,00	83.000,00
	1 - MSC - 1.001.0000 Recursos Próprios	0,00	8.000,00	25.000,00	25.000,00	25.000,00	83.000,00
	1254 - 3.3.90.32.00	0,00	2.000,00	2.000,00	2.000,00	2.000,00	8.000,00
	1 - MSC - 1.001.0000 Recursos Próprios	0,00	2.000,00	2.000,00	2.000,00	2.000,00	8.000,00
	1260 - 3.3.90.35.00	0,00	30.000,00	40.000,00	40.000,00	40.000,00	150.000,00
	1 - MSC - 1.001.0000 Recursos Próprios	0,00	30.000,00	40.000,00	40.000,00	40.000,00	150.000,00
	1255 - 3.3.90.36.00	0,00	40.000,00	30.000,00	40.000,00	40.000,00	150.000,00

**DEMONSTRATIVO DE COMPATIBILIDADE ENTRE O PPA E LOA**

PPA 2018 - 2021 - Valores em R\$						
	Valor global	2018	2019	2020	2021	Total
1 - MSC - 1.001.0000 Recursos Próprios	0,00	40.000,00	30.000,00	40.000,00	40.000,00	150.000,00
1256 - 3.3.90.39.00	0,00	8.000,00	8.000,00	15.000,00	15.000,00	46.000,00
1 - MSC - 1.001.0000 Recursos Próprios	0,00	8.000,00	8.000,00	15.000,00	15.000,00	46.000,00
1259 - 3.3.90.48.00	0,00	2.000,00	2.000,00	2.000,00	2.000,00	8.000,00
1 - MSC - 1.001.0000 Recursos Próprios	0,00	2.000,00	2.000,00	2.000,00	2.000,00	8.000,00
1257 - 3.3.90.92.00	0,00	2.000,00	2.000,00	2.000,00	2.000,00	8.000,00
1 - MSC - 1.001.0000 Recursos Próprios	0,00	2.000,00	2.000,00	2.000,00	2.000,00	8.000,00
1258 - 3.3.90.93.00	0,00	2.000,00	2.000,00	1.260,00	1.260,00	6.520,00
1 - MSC - 1.001.0000 Recursos Próprios	0,00	2.000,00	2.000,00	1.260,00	1.260,00	6.520,00
Subfunção: 243 - Assistência à Criança e ao Adolescente	0,00	394.000,00	459.000,00	471.000,00	470.660,25	1.794.660,25
Programa: 806 - APOIO AOS CONSELHOS	0,00	394.000,00	459.000,00	471.000,00	470.660,25	1.794.660,25
Ação: 1.18 - Aquisição de móveis, máquinas, veículo e equipamentos diversos	0,00	8.000,00	8.000,00	8.000,00	8.000,00	32.000,00
71 - 4.4.90.52.00	0,00	8.000,00	8.000,00	8.000,00	8.000,00	32.000,00
1 - MSC - 1.001.0000 Recursos Próprios	0,00	8.000,00	8.000,00	8.000,00	8.000,00	32.000,00
Ação: 1.159 - Construção, reforma e/ou ampliação de imóveis e instalações	0,00	5.000,00	5.000,00	5.000,00	5.000,00	20.000,00
1240 - 4.4.90.51.00	0,00	5.000,00	5.000,00	5.000,00	5.000,00	20.000,00
1 - MSC - 1.001.0000 Recursos Próprios	0,00	5.000,00	5.000,00	5.000,00	5.000,00	20.000,00
Ação: 2.58 - Manutenção das atividades do Conselho Municipal dos Direitos da Criança e do Adolescente	0,00	326.000,00	371.000,00	378.000,00	377.660,25	1.452.660,25
738 - 3.1.90.04.00	0,00	20.000,00	15.000,00	15.000,00	15.000,00	65.000,00
1 - MSC - 1.001.0000 Recursos Próprios	0,00	20.000,00	15.000,00	15.000,00	15.000,00	65.000,00
744 - 3.1.90.11.00	0,00	180.000,00	190.000,00	190.000,00	190.000,00	750.000,00
1 - MSC - 1.001.0000 Recursos Próprios	0,00	180.000,00	190.000,00	190.000,00	190.000,00	750.000,00
749 - 3.1.90.13.00	0,00	30.000,00	40.000,00	40.000,00	40.000,00	150.000,00
1 - MSC - 1.001.0000 Recursos Próprios	0,00	30.000,00	40.000,00	40.000,00	40.000,00	150.000,00
1615 - 3.1.90.91.00	0,00	0,00	0,00	5.000,00	5.000,00	10.000,00
1 - MSC - 1.001.0000 Recursos Próprios	0,00	0,00	0,00	5.000,00	5.000,00	10.000,00
1241 - 3.1.90.92.00	0,00	5.000,00	5.000,00	5.000,00	5.000,00	20.000,00
1 - MSC - 1.001.0000 Recursos Próprios	0,00	5.000,00	5.000,00	5.000,00	5.000,00	20.000,00
1614 - 3.1.90.94.00	0,00	0,00	0,00	5.000,00	5.000,00	10.000,00
1 - MSC - 1.001.0000 Recursos Próprios	0,00	0,00	0,00	5.000,00	5.000,00	10.000,00
72 - 3.1.91.13.00	0,00	5.000,00	5.000,00	2.000,00	2.000,00	14.000,00
1 - MSC - 1.001.0000 Recursos Próprios	0,00	5.000,00	5.000,00	2.000,00	2.000,00	14.000,00
764 - 3.3.90.18.00	0,00	5.000,00	5.000,00	5.000,00	5.000,00	20.000,00
1 - MSC - 1.001.0000 Recursos Próprios	0,00	5.000,00	5.000,00	5.000,00	5.000,00	20.000,00
754 - 3.3.90.30.00	0,00	30.000,00	30.000,00	30.000,00	30.000,00	120.000,00
1 - MSC - 1.001.0000 Recursos Próprios	0,00	30.000,00	30.000,00	30.000,00	30.000,00	120.000,00
751 - 3.3.90.32.00	0,00	5.000,00	5.000,00	5.000,00	5.000,00	20.000,00
1 - MSC - 1.001.0000 Recursos Próprios	0,00	5.000,00	5.000,00	5.000,00	5.000,00	20.000,00

**DEMONSTRATIVO DE COMPATIBILIDADE ENTRE O PPA E LOA**

PPA 2018 - 2021 - Valores em R\$

		Valor global	2018	2019	2020	2021	Total
1242 - 3.3.90.33.00		0,00	5.000,00	5.000,00	5.000,00	4.660,25	19.660,25
1 - MSC - 1.001.0000 Recursos Próprios		0,00	5.000,00	5.000,00	5.000,00	4.660,25	19.660,25
756 - 3.3.90.36.00		0,00	10.000,00	40.000,00	40.000,00	40.000,00	130.000,00
1 - MSC - 1.001.0000 Recursos Próprios		0,00	10.000,00	40.000,00	40.000,00	40.000,00	130.000,00
757 - 3.3.90.39.00		0,00	20.000,00	20.000,00	20.000,00	20.000,00	80.000,00
1 - MSC - 1.001.0000 Recursos Próprios		0,00	20.000,00	20.000,00	20.000,00	20.000,00	80.000,00
761 - 3.3.90.47.00		0,00	5.000,00	5.000,00	5.000,00	5.000,00	20.000,00
1 - MSC - 1.001.0000 Recursos Próprios		0,00	5.000,00	5.000,00	5.000,00	5.000,00	20.000,00
766 - 3.3.90.48.00		0,00	2.000,00	2.000,00	2.000,00	2.000,00	8.000,00
1 - MSC - 1.001.0000 Recursos Próprios		0,00	2.000,00	2.000,00	2.000,00	2.000,00	8.000,00
1243 - 3.3.90.92.00		0,00	2.000,00	2.000,00	2.000,00	2.000,00	8.000,00
1 - MSC - 1.001.0000 Recursos Próprios		0,00	2.000,00	2.000,00	2.000,00	2.000,00	8.000,00
1244 - 3.3.90.93.00		0,00	2.000,00	2.000,00	2.000,00	2.000,00	8.000,00
1 - MSC - 1.001.0000 Recursos Próprios		0,00	2.000,00	2.000,00	2.000,00	2.000,00	8.000,00
Ação:	2.59 - Capacitação dos conselheiros	0,00	32.000,00	52.000,00	57.000,00	57.000,00	198.000,00
783 - 3.3.90.14.00		0,00	10.000,00	30.000,00	35.000,00	35.000,00	110.000,00
1 - MSC - 1.001.0000 Recursos Próprios		0,00	10.000,00	30.000,00	35.000,00	35.000,00	110.000,00
74 - 3.3.90.30.00		0,00	5.000,00	5.000,00	5.000,00	5.000,00	20.000,00
1 - MSC - 1.001.0000 Recursos Próprios		0,00	5.000,00	5.000,00	5.000,00	5.000,00	20.000,00
1245 - 3.3.90.33.00		0,00	4.000,00	4.000,00	4.000,00	4.000,00	16.000,00
1 - MSC - 1.001.0000 Recursos Próprios		0,00	4.000,00	4.000,00	4.000,00	4.000,00	16.000,00
775 - 3.3.90.36.00		0,00	8.000,00	8.000,00	8.000,00	8.000,00	32.000,00
1 - MSC - 1.001.0000 Recursos Próprios		0,00	8.000,00	8.000,00	8.000,00	8.000,00	32.000,00
778 - 3.3.90.39.00		0,00	5.000,00	5.000,00	5.000,00	5.000,00	20.000,00
1 - MSC - 1.001.0000 Recursos Próprios		0,00	5.000,00	5.000,00	5.000,00	5.000,00	20.000,00
Ação:	2.60 - Apoio a Realização de Conferências	0,00	23.000,00	23.000,00	23.000,00	23.000,00	92.000,00
790 - 3.3.90.14.00		0,00	4.000,00	4.000,00	4.000,00	4.000,00	16.000,00
1 - MSC - 1.001.0000 Recursos Próprios		0,00	4.000,00	4.000,00	4.000,00	4.000,00	16.000,00
75 - 3.3.90.30.00		0,00	4.000,00	4.000,00	4.000,00	4.000,00	16.000,00
1 - MSC - 1.001.0000 Recursos Próprios		0,00	4.000,00	4.000,00	4.000,00	4.000,00	16.000,00
793 - 3.3.90.35.00		0,00	5.000,00	5.000,00	5.000,00	5.000,00	20.000,00
1 - MSC - 1.001.0000 Recursos Próprios		0,00	5.000,00	5.000,00	5.000,00	5.000,00	20.000,00
797 - 3.3.90.36.00		0,00	5.000,00	5.000,00	5.000,00	5.000,00	20.000,00
1 - MSC - 1.001.0000 Recursos Próprios		0,00	5.000,00	5.000,00	5.000,00	5.000,00	20.000,00
804 - 3.3.90.39.00		0,00	5.000,00	5.000,00	5.000,00	5.000,00	20.000,00
1 - MSC - 1.001.0000 Recursos Próprios		0,00	5.000,00	5.000,00	5.000,00	5.000,00	20.000,00
Unidade Orçamentária:	7005 - FUNDO MUNICIPAL DO IDOSO	0,00	526.000,00	604.000,00	944.000,00	849.000,00	2.923.000,00
Função:	8 - Assistência Social	0,00	526.000,00	604.000,00	944.000,00	849.000,00	2.923.000,00

**DEMONSTRATIVO DE COMPATIBILIDADE ENTRE O PPA E LOA**

PPA 2018 - 2021 - Valores em R\$

	Valor global	2018	2019	2020	2021	Total
Subfunção: 244 - Assistência Comunitária	0,00	526.000,00	604.000,00	944.000,00	849.000,00	2.923.000,00
Programa: 820 - PROGRAMA DE APOIO ÀS POLÍTICAS DO IDOSO	0,00	526.000,00	604.000,00	944.000,00	849.000,00	2.923.000,00
Ação: 1.183 - Construção, Reforma e Ampliações de imóveis vinculados as Políticas para os idosos	0,00	215.000,00	265.000,00	330.000,00	195.000,00	1.005.000,00
1448 - 4.4.90.51.00	0,00	215.000,00	265.000,00	330.000,00	195.000,00	1.005.000,00
1 - MSC - 1.001.0000 Recursos Próprios	0,00	15.000,00	15.000,00	15.000,00	15.000,00	60.000,00
9 - MSC - 1.311.0000 Recursos Transferidos pelo FNAS	0,00	200.000,00	50.000,00	50.000,00	30.000,00	330.000,00
17 - MSC - 1.312.0000 Convênio Assistência Social	0,00	0,00	200.000,00	265.000,00	150.000,00	615.000,00
Ação: 1.184 - Aquisição de móveis, máquinas e equipamentos diversos vinculados as Políticas para os	0,00	35.000,00	30.000,00	130.000,00	110.000,00	305.000,00
1449 - 4.4.90.52.00	0,00	35.000,00	30.000,00	130.000,00	110.000,00	305.000,00
1 - MSC - 1.001.0000 Recursos Próprios	0,00	15.000,00	15.000,00	15.000,00	15.000,00	60.000,00
9 - MSC - 1.311.0000 Recursos Transferidos pelo FNAS	0,00	20.000,00	15.000,00	15.000,00	15.000,00	65.000,00
18 - MSC - 1.510.0000 Outros Convênios	0,00	0,00	0,00	100.000,00	80.000,00	180.000,00
Ação: 2.223 - Manutenção das ações vinculadas as Políticas para os idosos	0,00	276.000,00	309.000,00	484.000,00	544.000,00	1.613.000,00
1450 - 3.1.90.04.00	0,00	83.000,00	133.000,00	193.000,00	203.000,00	612.000,00
1 - MSC - 1.001.0000 Recursos Próprios	0,00	13.000,00	13.000,00	13.000,00	13.000,00	52.000,00
9 - MSC - 1.311.0000 Recursos Transferidos pelo FNAS	0,00	70.000,00	30.000,00	30.000,00	30.000,00	160.000,00
18 - MSC - 1.510.0000 Outros Convênios	0,00	0,00	90.000,00	150.000,00	160.000,00	400.000,00
1451 - 3.1.90.11.00	0,00	35.000,00	30.000,00	30.000,00	30.000,00	125.000,00
1 - MSC - 1.001.0000 Recursos Próprios	0,00	15.000,00	15.000,00	15.000,00	15.000,00	60.000,00
9 - MSC - 1.311.0000 Recursos Transferidos pelo FNAS	0,00	20.000,00	15.000,00	15.000,00	15.000,00	65.000,00
1452 - 3.1.90.13.00	0,00	18.000,00	36.000,00	56.000,00	86.000,00	196.000,00
1 - MSC - 1.001.0000 Recursos Próprios	0,00	6.000,00	6.000,00	6.000,00	6.000,00	24.000,00
9 - MSC - 1.311.0000 Recursos Transferidos pelo FNAS	0,00	12.000,00	10.000,00	10.000,00	40.000,00	72.000,00
18 - MSC - 1.510.0000 Outros Convênios	0,00	0,00	20.000,00	40.000,00	40.000,00	100.000,00
1453 - 3.1.90.92.00	0,00	4.000,00	4.000,00	4.000,00	4.000,00	16.000,00
1 - MSC - 1.001.0000 Recursos Próprios	0,00	2.000,00	2.000,00	2.000,00	2.000,00	8.000,00
9 - MSC - 1.311.0000 Recursos Transferidos pelo FNAS	0,00	2.000,00	2.000,00	2.000,00	2.000,00	8.000,00
1454 - 3.3.90.14.00	0,00	4.000,00	4.000,00	4.000,00	4.000,00	16.000,00
1 - MSC - 1.001.0000 Recursos Próprios	0,00	2.000,00	2.000,00	2.000,00	2.000,00	8.000,00
9 - MSC - 1.311.0000 Recursos Transferidos pelo FNAS	0,00	2.000,00	2.000,00	2.000,00	2.000,00	8.000,00
1455 - 3.3.90.30.00	0,00	25.000,00	25.000,00	65.000,00	75.000,00	190.000,00
1 - MSC - 1.001.0000 Recursos Próprios	0,00	10.000,00	10.000,00	10.000,00	10.000,00	40.000,00
9 - MSC - 1.311.0000 Recursos Transferidos pelo FNAS	0,00	15.000,00	15.000,00	15.000,00	15.000,00	60.000,00
18 - MSC - 1.510.0000 Outros Convênios	0,00	0,00	0,00	40.000,00	50.000,00	90.000,00
1456 - 3.3.90.32.00	0,00	4.000,00	4.000,00	4.000,00	4.000,00	16.000,00
1 - MSC - 1.001.0000 Recursos Próprios	0,00	2.000,00	2.000,00	2.000,00	2.000,00	8.000,00
9 - MSC - 1.311.0000 Recursos Transferidos pelo FNAS	0,00	2.000,00	2.000,00	2.000,00	2.000,00	8.000,00
1457 - 3.3.90.33.00	0,00	4.000,00	4.000,00	4.000,00	4.000,00	16.000,00
1 - MSC - 1.001.0000 Recursos Próprios	0,00	2.000,00	2.000,00	2.000,00	2.000,00	8.000,00

**DEMONSTRATIVO DE COMPATIBILIDADE ENTRE O PPA E LOA**

							PPA 2018 - 2021 - Valores em R\$
		Valor global	2018	2019	2020	2021	Total
9 - MSC - 1.311.0000 Recursos Transferidos pelo FNAS		0,00	2.000,00	2.000,00	2.000,00	2.000,00	8.000,00
1458 - 3.3.90.36.00		0,00	70.000,00	40.000,00	70.000,00	70.000,00	250.000,00
1 - MSC - 1.001.0000 Recursos Próprios		0,00	10.000,00	10.000,00	10.000,00	10.000,00	40.000,00
9 - MSC - 1.311.0000 Recursos Transferidos pelo FNAS		0,00	60.000,00	30.000,00	20.000,00	20.000,00	130.000,00
18 - MSC - 1.510.0000 Outros Convênios		0,00	0,00	0,00	40.000,00	40.000,00	80.000,00
1459 - 3.3.90.39.00		0,00	25.000,00	25.000,00	50.000,00	60.000,00	160.000,00
1 - MSC - 1.001.0000 Recursos Próprios		0,00	15.000,00	15.000,00	15.000,00	15.000,00	60.000,00
9 - MSC - 1.311.0000 Recursos Transferidos pelo FNAS		0,00	10.000,00	5.000,00	5.000,00	5.000,00	25.000,00
18 - MSC - 1.510.0000 Outros Convênios		0,00	0,00	5.000,00	30.000,00	40.000,00	75.000,00
1460 - 3.3.90.47.00		0,00	4.000,00	4.000,00	4.000,00	4.000,00	16.000,00
1 - MSC - 1.001.0000 Recursos Próprios		0,00	2.000,00	2.000,00	2.000,00	2.000,00	8.000,00
9 - MSC - 1.311.0000 Recursos Transferidos pelo FNAS		0,00	2.000,00	2.000,00	2.000,00	2.000,00	8.000,00
Unidade Gestora:	5 - Instituto de Previdência dos Servidores Municipais de Pesqueira	0,00	10.393.000,00	10.881.000,00	13.120.000,00	15.453.000,00	49.847.000,00
Unidade Orçamentária:	17001 - INSTITUTO DE PREVIDÊNCIA DOS SERVIDORES MUNICIPAIS	0,00	10.393.000,00	10.881.000,00	13.120.000,00	15.453.000,00	49.847.000,00
Função:	4 - Administração	0,00	985.000,00	1.059.883,40	1.202.810,00	645.200,00	3.892.893,40
Subfunção:	122 - Administração Geral	0,00	985.000,00	1.059.883,40	1.202.810,00	645.200,00	3.892.893,40
Programa:	901 - GESTÃO ADMINISTRATIVA DO RPPS	0,00	985.000,00	1.059.883,40	1.202.810,00	645.200,00	3.892.893,40
Ação:	1.1 - Execução de Obras, Aquisição de imóveis, Móveis, Máquinas e Equipamentos Diversos	0,00	320.000,00	360.000,00	380.000,00	40.000,00	1.100.000,00
	1 - 4.4.90.51.00	0,00	10.000,00	10.000,00	30.000,00	10.000,00	60.000,00
	27 - Outras Fontes	0,00	10.000,00	0,00	0,00	0,00	10.000,00
	93 - Taxa de Administração - Fundo Previdenciário	0,00	0,00	10.000,00	30.000,00	10.000,00	50.000,00
	297 - 4.4.90.52.00	0,00	10.000,00	50.000,00	50.000,00	20.000,00	130.000,00
	27 - Outras Fontes	0,00	10.000,00	0,00	0,00	0,00	10.000,00
	93 - Taxa de Administração - Fundo Previdenciário	0,00	0,00	50.000,00	50.000,00	20.000,00	120.000,00
	298 - 4.4.90.61.00	0,00	300.000,00	300.000,00	300.000,00	10.000,00	910.000,00
	27 - Outras Fontes	0,00	300.000,00	0,00	0,00	0,00	300.000,00
	93 - Taxa de Administração - Fundo Previdenciário	0,00	0,00	300.000,00	300.000,00	10.000,00	610.000,00
Ação:	2.5 - Gestão Administrativa do RPPS	0,00	615.000,00	649.883,40	772.810,00	555.200,00	2.592.893,40
	311 - 3.1.90.04.00	0,00	10.000,00	35.000,00	35.000,00	10.000,00	90.000,00
	27 - Outras Fontes	0,00	10.000,00	0,00	0,00	0,00	10.000,00
	93 - Taxa de Administração - Fundo Previdenciário	0,00	0,00	35.000,00	35.000,00	10.000,00	80.000,00
	1347 - 3.1.90.05.00	0,00	10.000,00	20.000,00	20.000,00	0,00	50.000,00
	27 - Outras Fontes	0,00	10.000,00	0,00	0,00	0,00	10.000,00
	93 - Taxa de Administração - Fundo Previdenciário	0,00	0,00	20.000,00	20.000,00	0,00	40.000,00
	2 - 3.1.90.11.00	0,00	140.000,00	150.000,00	150.000,00	100.000,00	540.000,00
	27 - Outras Fontes	0,00	140.000,00	0,00	0,00	0,00	140.000,00
	93 - Taxa de Administração - Fundo Previdenciário	0,00	0,00	150.000,00	150.000,00	100.000,00	400.000,00
	299 - 3.1.90.13.00	0,00	35.000,00	35.000,00	35.000,00	10.000,00	115.000,00
	27 - Outras Fontes	0,00	35.000,00	0,00	0,00	0,00	35.000,00

**DEMONSTRATIVO DE COMPATIBILIDADE ENTRE O PPA E LOA**

PPA 2018 - 2021 - Valores em R\$

	Valor global	2018	2019	2020	2021	Total
93 - Taxa de Administração - Fundo Previdenciário	0,00	0,00	35.000,00	35.000,00	10.000,00	80.000,00
300 - 3.1.91.13.00	0,00	10.000,00	10.000,00	10.000,00	10.000,00	40.000,00
27 - Outras Fontes	0,00	10.000,00	0,00	0,00	0,00	10.000,00
93 - Taxa de Administração - Fundo Previdenciário	0,00	0,00	10.000,00	10.000,00	10.000,00	30.000,00
1899 - 3.3.90.08.00	0,00	0,00	0,00	0,00	10.000,00	10.000,00
93 - Taxa de Administração - Fundo Previdenciário	0,00	0,00	0,00	0,00	10.000,00	10.000,00
301 - 3.3.90.14.00	0,00	10.000,00	10.000,00	10.000,00	10.000,00	40.000,00
27 - Outras Fontes	0,00	10.000,00	0,00	0,00	0,00	10.000,00
93 - Taxa de Administração - Fundo Previdenciário	0,00	0,00	10.000,00	10.000,00	10.000,00	30.000,00
302 - 3.3.90.30.00	0,00	10.000,00	10.000,00	10.000,00	20.000,00	50.000,00
27 - Outras Fontes	0,00	10.000,00	0,00	0,00	0,00	10.000,00
93 - Taxa de Administração - Fundo Previdenciário	0,00	0,00	10.000,00	10.000,00	20.000,00	40.000,00
303 - 3.3.90.33.00	0,00	10.000,00	10.000,00	22.810,00	10.000,00	52.810,00
27 - Outras Fontes	0,00	10.000,00	0,00	0,00	0,00	10.000,00
93 - Taxa de Administração - Fundo Previdenciário	0,00	0,00	10.000,00	22.810,00	10.000,00	42.810,00
304 - 3.3.90.35.00	0,00	150.000,00	200.000,00	230.000,00	225.200,00	805.200,00
27 - Outras Fontes	0,00	150.000,00	0,00	0,00	0,00	150.000,00
93 - Taxa de Administração - Fundo Previdenciário	0,00	0,00	200.000,00	230.000,00	225.200,00	655.200,00
305 - 3.3.90.36.00	0,00	120.000,00	100.000,00	120.000,00	30.000,00	370.000,00
27 - Outras Fontes	0,00	120.000,00	0,00	0,00	0,00	120.000,00
93 - Taxa de Administração - Fundo Previdenciário	0,00	0,00	100.000,00	120.000,00	30.000,00	250.000,00
306 - 3.3.90.39.00	0,00	100.000,00	60.000,00	120.000,00	100.000,00	380.000,00
27 - Outras Fontes	0,00	100.000,00	0,00	0,00	0,00	100.000,00
93 - Taxa de Administração - Fundo Previdenciário	0,00	0,00	60.000,00	120.000,00	100.000,00	280.000,00
1098 - 3.3.90.47.00	0,00	5.000,00	5.000,00	5.000,00	10.000,00	25.000,00
27 - Outras Fontes	0,00	5.000,00	0,00	0,00	0,00	5.000,00
93 - Taxa de Administração - Fundo Previdenciário	0,00	0,00	5.000,00	5.000,00	10.000,00	20.000,00
307 - 3.3.90.92.00	0,00	5.000,00	4.883,40	5.000,00	10.000,00	24.883,40
27 - Outras Fontes	0,00	5.000,00	0,00	0,00	0,00	5.000,00
93 - Taxa de Administração - Fundo Previdenciário	0,00	0,00	4.883,40	5.000,00	10.000,00	19.883,40
Ação: 2.224 - Capacitação e Treinamento de Gestores do Fundo e do Conselho do RPPS	0,00	50.000,00	50.000,00	50.000,00	50.000,00	200.000,00
1099 - 3.3.90.14.00	0,00	10.000,00	10.000,00	10.000,00	10.000,00	40.000,00
27 - Outras Fontes	0,00	10.000,00	0,00	0,00	0,00	10.000,00
93 - Taxa de Administração - Fundo Previdenciário	0,00	0,00	10.000,00	10.000,00	10.000,00	30.000,00
1103 - 3.3.90.30.00	0,00	10.000,00	10.000,00	10.000,00	10.000,00	40.000,00
27 - Outras Fontes	0,00	10.000,00	0,00	0,00	0,00	10.000,00
93 - Taxa de Administração - Fundo Previdenciário	0,00	0,00	10.000,00	10.000,00	10.000,00	30.000,00
1100 - 3.3.90.33.00	0,00	10.000,00	10.000,00	10.000,00	10.000,00	40.000,00
27 - Outras Fontes	0,00	10.000,00	0,00	0,00	0,00	10.000,00

**DEMONSTRATIVO DE COMPATIBILIDADE ENTRE O PPA E LOA**

PPA 2018 - 2021 - Valores em R\$						
	Valor global	2018	2019	2020	2021	Total
93 - Taxa de Administração - Fundo Previdenciário	0,00	0,00	10.000,00	10.000,00	10.000,00	30.000,00
1101 - 3.3.90.36.00	0,00	10.000,00	10.000,00	10.000,00	10.000,00	40.000,00
27 - Outras Fontes	0,00	10.000,00	0,00	0,00	0,00	10.000,00
93 - Taxa de Administração - Fundo Previdenciário	0,00	0,00	10.000,00	10.000,00	10.000,00	30.000,00
1102 - 3.3.90.39.00	0,00	10.000,00	10.000,00	10.000,00	10.000,00	40.000,00
27 - Outras Fontes	0,00	10.000,00	0,00	0,00	0,00	10.000,00
93 - Taxa de Administração - Fundo Previdenciário	0,00	0,00	10.000,00	10.000,00	10.000,00	30.000,00
Função: 9 - Previdência Social	0,00	7.010.000,00	8.510.000,00	9.097.190,00	12.352.800,00	36.969.990,00
Subfunção: 272 - Previdência do Regime Estatutário	0,00	7.010.000,00	8.510.000,00	9.097.190,00	12.352.800,00	36.969.990,00
Programa: 902 - MANUTENÇÃO DAS ATIVIDADES PREVIDENCIÁRIAS DO RPPS	0,00	7.010.000,00	8.510.000,00	9.097.190,00	12.352.800,00	36.969.990,00
Ação: 2.2 - Manutenção das Atividades Previdenciárias	0,00	7.010.000,00	8.510.000,00	9.097.190,00	12.352.800,00	36.969.990,00
3 - 3.1.90.01.00	0,00	4.500.000,00	5.500.000,00	5.700.000,00	10.818.000,00	26.518.000,00
22 - Contribuições Previdenciárias	0,00	4.500.000,00	0,00	0,00	0,00	4.500.000,00
91 - Contribuição Previdenciária - Fundo Previdenciário	0,00	0,00	5.500.000,00	5.700.000,00	10.818.000,00	22.018.000,00
308 - 3.1.90.03.00	0,00	1.500.000,00	1.500.000,00	1.700.000,00	1.524.800,00	6.224.800,00
22 - Contribuições Previdenciárias	0,00	1.500.000,00	0,00	0,00	0,00	1.500.000,00
91 - Contribuição Previdenciária - Fundo Previdenciário	0,00	0,00	1.500.000,00	1.700.000,00	1.524.800,00	4.724.800,00
309 - 3.1.90.05.00	0,00	1.000.000,00	1.500.000,00	1.687.190,00	0,00	4.187.190,00
22 - Contribuições Previdenciárias	0,00	1.000.000,00	0,00	0,00	0,00	1.000.000,00
91 - Contribuição Previdenciária - Fundo Previdenciário	0,00	0,00	1.500.000,00	1.687.190,00	0,00	3.187.190,00
310 - 3.1.90.92.00	0,00	10.000,00	10.000,00	10.000,00	10.000,00	40.000,00
22 - Contribuições Previdenciárias	0,00	10.000,00	0,00	0,00	0,00	10.000,00
91 - Contribuição Previdenciária - Fundo Previdenciário	0,00	0,00	10.000,00	10.000,00	10.000,00	30.000,00
Função: 28 - Encargos Especiais	0,00	90.000,00	90.116,60	90.000,00	60.000,00	330.116,60
Subfunção: 843 - Serviço da Dívida Interna	0,00	70.000,00	70.000,00	70.000,00	40.000,00	250.000,00
Programa: 902 - MANUTENÇÃO DAS ATIVIDADES PREVIDENCIÁRIAS DO RPPS	0,00	70.000,00	70.000,00	70.000,00	40.000,00	250.000,00
Ação: 0.1 - Precatórios e Setenças Judiciais	0,00	20.000,00	20.000,00	20.000,00	20.000,00	80.000,00
1339 - 3.1.90.91.00	0,00	10.000,00	10.000,00	10.000,00	10.000,00	40.000,00
22 - Contribuições Previdenciárias	0,00	10.000,00	0,00	0,00	0,00	10.000,00
91 - Contribuição Previdenciária - Fundo Previdenciário	0,00	0,00	10.000,00	10.000,00	10.000,00	30.000,00
1338 - 3.3.90.91.00	0,00	10.000,00	10.000,00	10.000,00	10.000,00	40.000,00
22 - Contribuições Previdenciárias	0,00	10.000,00	0,00	0,00	0,00	10.000,00
91 - Contribuição Previdenciária - Fundo Previdenciário	0,00	0,00	10.000,00	10.000,00	10.000,00	30.000,00
Ação: 0.5 - Amortização de Dívidas	0,00	40.000,00	40.000,00	40.000,00	10.000,00	130.000,00
1106 - 4.6.90.71.00	0,00	40.000,00	40.000,00	40.000,00	10.000,00	130.000,00
27 - Outras Fontes	0,00	40.000,00	0,00	0,00	0,00	40.000,00
93 - Taxa de Administração - Fundo Previdenciário	0,00	0,00	40.000,00	40.000,00	10.000,00	90.000,00
Ação: 2.211 - Compensação Financeira entre Regimes (RPPS/RGPS)	0,00	10.000,00	10.000,00	10.000,00	10.000,00	40.000,00



DEMONSTRATIVO DE COMPATIBILIDADE ENTRE O PPA E LOA

PPA 2018 - 2021 - Valores em R\$						
	Valor global	2018	2019	2020	2021	Total
1349 - 3.3.20.81.00	0,00	10.000,00	10.000,00	0,00	0,00	20.000,00
22 - Contribuições Previdenciárias	0,00	10.000,00	0,00	0,00	0,00	10.000,00
91 - Contribuição Previdenciária - Fundo Previdenciário	0,00	0,00	10.000,00	0,00	0,00	10.000,00
1548 - 3.3.20.98.00	0,00	0,00	0,00	10.000,00	10.000,00	20.000,00
91 - Contribuição Previdenciária - Fundo Previdenciário	0,00	0,00	0,00	10.000,00	10.000,00	20.000,00
Subfunção: 846 - Outros Encargos Especiais	0,00	20.000,00	20.116,60	20.000,00	20.000,00	80.116,60
Programa: 902 - MANUTENÇÃO DAS ATIVIDADES PREVIDENCIÁRIAS DO RPPS	0,00	20.000,00	20.116,60	20.000,00	20.000,00	80.116,60
Ação: 2.3 - Indenizações e Restituições	0,00	20.000,00	20.116,60	20.000,00	20.000,00	80.116,60
1348 - 3.1.90.93.00	0,00	10.000,00	10.000,00	10.000,00	10.000,00	40.000,00
22 - Contribuições Previdenciárias	0,00	10.000,00	0,00	0,00	0,00	10.000,00
91 - Contribuição Previdenciária - Fundo Previdenciário	0,00	0,00	10.000,00	10.000,00	10.000,00	30.000,00
1337 - 3.3.90.93.00	0,00	10.000,00	10.116,60	10.000,00	10.000,00	40.116,60
22 - Contribuições Previdenciárias	0,00	10.000,00	0,00	0,00	0,00	10.000,00
91 - Contribuição Previdenciária - Fundo Previdenciário	0,00	0,00	10.116,60	10.000,00	10.000,00	30.116,60
Função: 99 - Reserva de Contingência	0,00	2.308.000,00	1.221.000,00	2.730.000,00	2.395.000,00	8.654.000,00
Subfunção: 999 - Reserva de Contingência	0,00	2.308.000,00	1.221.000,00	2.730.000,00	2.395.000,00	8.654.000,00
Programa: 902 - MANUTENÇÃO DAS ATIVIDADES PREVIDENCIÁRIAS DO RPPS	0,00	2.308.000,00	1.221.000,00	2.730.000,00	2.395.000,00	8.654.000,00
Ação: 2.4 - Reserva do RPPS	0,00	2.308.000,00	1.221.000,00	2.730.000,00	2.395.000,00	8.654.000,00
6 - 9.9.99.99.00	0,00	2.308.000,00	1.221.000,00	2.730.000,00	2.395.000,00	8.654.000,00
22 - Contribuições Previdenciárias	0,00	2.308.000,00	0,00	0,00	0,00	2.308.000,00
91 - Contribuição Previdenciária - Fundo Previdenciário	0,00	0,00	1.221.000,00	2.730.000,00	2.395.000,00	6.346.000,00
Unidade Gestora: 8 - CONSÓRCIO DOS MUNICÍPIOS PERNAMBUCANOS	0,00	140.000,00	0,00	0,00	0,00	140.000,00
Unidade Orçamentária: 21001 - CONSÓRCIO DOS MUNICÍPIOS PERNAMBUCANOS - COMUPE	0,00	140.000,00	0,00	0,00	0,00	140.000,00
Função: 4 - Administração	0,00	140.000,00	0,00	0,00	0,00	140.000,00
Subfunção: 122 - Administração Geral	0,00	140.000,00	0,00	0,00	0,00	140.000,00
Programa: 5 - MANUTENÇÃO DE CONSÓRCIO PÚBLICO	0,00	140.000,00	0,00	0,00	0,00	140.000,00
Ação: 1.166 - Aquisição de Móveis, Imóveis, Máquinas, Computadores e Equipamentos Diversos.	0,00	8.500,00	0,00	0,00	0,00	8.500,00
1314 - 4.4.90.52.00	0,00	5.500,00	0,00	0,00	0,00	5.500,00
1303 - Consórcio Público - Recursos Próprios	0,00	5.500,00	0,00	0,00	0,00	5.500,00
1300 - 4.4.90.61.00	0,00	3.000,00	0,00	0,00	0,00	3.000,00
1303 - Consórcio Público - Recursos Próprios	0,00	3.000,00	0,00	0,00	0,00	3.000,00
Ação: 1.167 - Execução de Obras, Reformas, Melhoramento e Ampliação do COMUPE	0,00	3.000,00	0,00	0,00	0,00	3.000,00
1306 - 4.4.90.51.00	0,00	3.000,00	0,00	0,00	0,00	3.000,00
1303 - Consórcio Público - Recursos Próprios	0,00	3.000,00	0,00	0,00	0,00	3.000,00
Ação: 2.205 - Gestão das Ações Administrativas do COMUPE	0,00	128.500,00	0,00	0,00	0,00	128.500,00
1301 - 3.1.90.04.00	0,00	5.500,00	0,00	0,00	0,00	5.500,00
1303 - Consórcio Público - Recursos Próprios	0,00	5.500,00	0,00	0,00	0,00	5.500,00
1309 - 3.1.90.11.00	0,00	34.000,00	0,00	0,00	0,00	34.000,00

**DEMONSTRATIVO DE COMPATIBILIDADE ENTRE O PPA E LOA**

PPA 2018 - 2021 - Valores em R\$

	Valor global	2018	2019	2020	2021	Total
1303 - Consórcio Público - Recursos Próprios	0,00	34.000,00	0,00	0,00	0,00	34.000,00
1317 - 3.1.90.13.00	0,00	10.000,00	0,00	0,00	0,00	10.000,00
1303 - Consórcio Público - Recursos Próprios	0,00	10.000,00	0,00	0,00	0,00	10.000,00
1304 - 3.1.90.34.00	0,00	6.300,00	0,00	0,00	0,00	6.300,00
1303 - Consórcio Público - Recursos Próprios	0,00	6.300,00	0,00	0,00	0,00	6.300,00
1312 - 3.1.90.37.00	0,00	3.000,00	0,00	0,00	0,00	3.000,00
1303 - Consórcio Público - Recursos Próprios	0,00	3.000,00	0,00	0,00	0,00	3.000,00
1307 - 3.1.90.91.00	0,00	3.000,00	0,00	0,00	0,00	3.000,00
1303 - Consórcio Público - Recursos Próprios	0,00	3.000,00	0,00	0,00	0,00	3.000,00
1298 - 3.1.90.92.00	0,00	3.000,00	0,00	0,00	0,00	3.000,00
1303 - Consórcio Público - Recursos Próprios	0,00	3.000,00	0,00	0,00	0,00	3.000,00
1315 - 3.3.90.14.00	0,00	2.100,00	0,00	0,00	0,00	2.100,00
1303 - Consórcio Público - Recursos Próprios	0,00	2.100,00	0,00	0,00	0,00	2.100,00
1302 - 3.3.90.30.00	0,00	8.400,00	0,00	0,00	0,00	8.400,00
1303 - Consórcio Público - Recursos Próprios	0,00	8.400,00	0,00	0,00	0,00	8.400,00
1310 - 3.3.90.33.00	0,00	2.400,00	0,00	0,00	0,00	2.400,00
1303 - Consórcio Público - Recursos Próprios	0,00	2.400,00	0,00	0,00	0,00	2.400,00
1322 - 3.3.90.35.00	0,00	15.000,00	0,00	0,00	0,00	15.000,00
1303 - Consórcio Público - Recursos Próprios	0,00	15.000,00	0,00	0,00	0,00	15.000,00
1305 - 3.3.90.36.00	0,00	4.000,00	0,00	0,00	0,00	4.000,00
1303 - Consórcio Público - Recursos Próprios	0,00	4.000,00	0,00	0,00	0,00	4.000,00
1313 - 3.3.90.39.00	0,00	14.200,00	0,00	0,00	0,00	14.200,00
1303 - Consórcio Público - Recursos Próprios	0,00	14.200,00	0,00	0,00	0,00	14.200,00
1299 - 3.3.90.46.00	0,00	2.200,00	0,00	0,00	0,00	2.200,00
1303 - Consórcio Público - Recursos Próprios	0,00	2.200,00	0,00	0,00	0,00	2.200,00
1308 - 3.3.90.47.00	0,00	1.600,00	0,00	0,00	0,00	1.600,00
1303 - Consórcio Público - Recursos Próprios	0,00	1.600,00	0,00	0,00	0,00	1.600,00
1316 - 3.3.90.91.00	0,00	3.000,00	0,00	0,00	0,00	3.000,00
1303 - Consórcio Público - Recursos Próprios	0,00	3.000,00	0,00	0,00	0,00	3.000,00
1303 - 3.3.90.92.00	0,00	4.000,00	0,00	0,00	0,00	4.000,00
1303 - Consórcio Público - Recursos Próprios	0,00	4.000,00	0,00	0,00	0,00	4.000,00
1311 - 3.3.90.93.00	0,00	3.800,00	0,00	0,00	0,00	3.800,00
1303 - Consórcio Público - Recursos Próprios	0,00	3.800,00	0,00	0,00	0,00	3.800,00
1323 - 3.3.90.96.00	0,00	3.000,00	0,00	0,00	0,00	3.000,00
1303 - Consórcio Público - Recursos Próprios	0,00	3.000,00	0,00	0,00	0,00	3.000,00
Unidade Gestora: 9 - Consórcio Público Intermunicipal do Agreste Pernambucano e Fron	0,00	0,00	1.313.870,00	1.308.500,00	1.308.500,00	3.930.870,00
Unidade Orçamentária: 22001 - CONSÓRCIO PÚBLICO INTERMUNICIPAL DO AGRESTE PERNA	0,00	0,00	1.313.870,00	1.308.500,00	1.308.500,00	3.930.870,00
Função: 4 - Administração	0,00	0,00	10.370,00	5.000,00	5.000,00	20.370,00
Subfunção: 122 - Administração Geral	0,00	0,00	10.370,00	5.000,00	5.000,00	20.370,00

**DEMONSTRATIVO DE COMPATIBILIDADE ENTRE O PPA E LOA**

PPA 2018 - 2021 - Valores em R\$

	Valor global	2018	2019	2020	2021	Total
Programa: 1007 - GESTÃO ADMINISTRATIVA DO CONIAPE	0,00	0,00	10.370,00	5.000,00	5.000,00	20.370,00
Ação: 1.185 - Aquisição de móveis, imóveis, máquinas, computadores e equipamentos diversos	0,00	0,00	10.370,00	5.000,00	5.000,00	20.370,00
1470 - 4.4.90.52.00	0,00	0,00	10.370,00	5.000,00	5.000,00	20.370,00
1303 - Consórcio Público - Recursos Próprios	0,00	0,00	10.370,00	5.000,00	5.000,00	20.370,00
Função: 10 - Saúde	0,00	0,00	1.274.000,00	1.274.000,00	1.274.000,00	3.822.000,00
Subfunção: 302 - Assistência Hospitalar e Ambulatorial	0,00	0,00	1.269.000,00	1.269.000,00	1.269.000,00	3.807.000,00
Programa: 1007 - GESTÃO ADMINISTRATIVA DO CONIAPE	0,00	0,00	63.000,00	63.000,00	63.000,00	189.000,00
Ação: 2.9019 - Manutenção das Atividades Administrativas do CONIAPE	0,00	0,00	63.000,00	63.000,00	63.000,00	189.000,00
1473 - 3.1.90.04.00	0,00	0,00	1.000,00	1.000,00	1.000,00	3.000,00
1303 - Consórcio Público - Recursos Próprios	0,00	0,00	1.000,00	1.000,00	1.000,00	3.000,00
1474 - 3.1.90.11.00	0,00	0,00	10.000,00	10.000,00	10.000,00	30.000,00
1303 - Consórcio Público - Recursos Próprios	0,00	0,00	10.000,00	10.000,00	10.000,00	30.000,00
1475 - 3.1.90.13.00	0,00	0,00	4.000,00	4.000,00	4.000,00	12.000,00
1303 - Consórcio Público - Recursos Próprios	0,00	0,00	4.000,00	4.000,00	4.000,00	12.000,00
1478 - 3.1.90.91.00	0,00	0,00	1.000,00	1.000,00	1.000,00	3.000,00
1303 - Consórcio Público - Recursos Próprios	0,00	0,00	1.000,00	1.000,00	1.000,00	3.000,00
1479 - 3.1.90.92.00	0,00	0,00	1.000,00	1.000,00	1.000,00	3.000,00
1303 - Consórcio Público - Recursos Próprios	0,00	0,00	1.000,00	1.000,00	1.000,00	3.000,00
1480 - 3.3.90.14.00	0,00	0,00	1.000,00	1.000,00	1.000,00	3.000,00
1303 - Consórcio Público - Recursos Próprios	0,00	0,00	1.000,00	1.000,00	1.000,00	3.000,00
1481 - 3.3.90.30.00	0,00	0,00	40.000,00	40.000,00	40.000,00	120.000,00
1303 - Consórcio Público - Recursos Próprios	0,00	0,00	40.000,00	40.000,00	40.000,00	120.000,00
1483 - 3.3.90.35.00	0,00	0,00	1.000,00	1.000,00	1.000,00	3.000,00
1303 - Consórcio Público - Recursos Próprios	0,00	0,00	1.000,00	1.000,00	1.000,00	3.000,00
1484 - 3.3.90.36.00	0,00	0,00	1.000,00	1.000,00	1.000,00	3.000,00
1303 - Consórcio Público - Recursos Próprios	0,00	0,00	1.000,00	1.000,00	1.000,00	3.000,00
1485 - 3.3.90.39.00	0,00	0,00	1.000,00	1.000,00	1.000,00	3.000,00
1303 - Consórcio Público - Recursos Próprios	0,00	0,00	1.000,00	1.000,00	1.000,00	3.000,00
1487 - 3.3.90.47.00	0,00	0,00	1.000,00	1.000,00	1.000,00	3.000,00
1303 - Consórcio Público - Recursos Próprios	0,00	0,00	1.000,00	1.000,00	1.000,00	3.000,00
1489 - 3.3.90.92.00	0,00	0,00	1.000,00	1.000,00	1.000,00	3.000,00
1303 - Consórcio Público - Recursos Próprios	0,00	0,00	1.000,00	1.000,00	1.000,00	3.000,00
Programa: 10004 - GESTÃO DOS SERVIÇOS DE SAÚDE DOS ENTES CONSORCIADOS PELO NIS - ASSISTÊ	0,00	0,00	1.206.000,00	1.206.000,00	1.206.000,00	3.618.000,00
Ação: 2.9024 - MANUTENÇÃO DAS ATIVIDADES ADMINISTRATIVAS DO NÚCLEO INTERMUNICIPAL	0,00	0,00	1.206.000,00	1.206.000,00	1.206.000,00	3.618.000,00
1514 - 3.3.90.30.00	0,00	0,00	2.000,00	2.000,00	2.000,00	6.000,00
1303 - Consórcio Público - Recursos Próprios	0,00	0,00	2.000,00	2.000,00	2.000,00	6.000,00
1515 - 3.3.90.36.00	0,00	0,00	4.000,00	4.000,00	4.000,00	12.000,00
1303 - Consórcio Público - Recursos Próprios	0,00	0,00	4.000,00	4.000,00	4.000,00	12.000,00
1516 - 3.3.90.39.00	0,00	0,00	1.200.000,00	1.200.000,00	1.200.000,00	3.600.000,00

**DEMONSTRATIVO DE COMPATIBILIDADE ENTRE O PPA E LOA**

PPA 2018 - 2021 - Valores em R\$

	Valor global	2018	2019	2020	2021	Total
1303 - Consórcio Público - Recursos Próprios	0,00	0,00	1.200.000,00	1.200.000,00	1.200.000,00	3.600.000,00
Subfunção: 303 - Suporte Profilático e Terapêutico	0,00	0,00	1.000,00	1.000,00	1.000,00	3.000,00
Programa: 10005 - PROGRAMA CONSORCIAL DE ASSISTÊNCIA FARMACÊUTICA BÁSICA	0,00	0,00	1.000,00	1.000,00	1.000,00	3.000,00
Ação: 2.9025 - AQUISIÇÃO COMPARTILHADA DE MEDICAMENTOS DA REDE DE ASSISTÊNCIA	0,00	0,00	1.000,00	1.000,00	1.000,00	3.000,00
1517 - 3.3.90.30.00	0,00	0,00	1.000,00	1.000,00	1.000,00	3.000,00
1303 - Consórcio Público - Recursos Próprios	0,00	0,00	1.000,00	1.000,00	1.000,00	3.000,00
Subfunção: 305 - Vigilância Epidemiológica	0,00	0,00	4.000,00	4.000,00	4.000,00	12.000,00
Programa: 10006 - PROGRAMA CONSORCIAL DE VIGILÂNCIA EM SAÚDE	0,00	0,00	4.000,00	4.000,00	4.000,00	12.000,00
Ação: 2.9026 - MANUTENÇÃO DAS ATIVIDADES VOLTADAS A VIGILÂNCIA EM SAÚDE	0,00	0,00	4.000,00	4.000,00	4.000,00	12.000,00
1518 - 3.3.90.30.00	0,00	0,00	1.000,00	1.000,00	1.000,00	3.000,00
1303 - Consórcio Público - Recursos Próprios	0,00	0,00	1.000,00	1.000,00	1.000,00	3.000,00
1519 - 3.3.90.35.00	0,00	0,00	1.000,00	1.000,00	1.000,00	3.000,00
1303 - Consórcio Público - Recursos Próprios	0,00	0,00	1.000,00	1.000,00	1.000,00	3.000,00
1520 - 3.3.90.36.00	0,00	0,00	1.000,00	1.000,00	1.000,00	3.000,00
1303 - Consórcio Público - Recursos Próprios	0,00	0,00	1.000,00	1.000,00	1.000,00	3.000,00
1521 - 3.3.90.39.00	0,00	0,00	1.000,00	1.000,00	1.000,00	3.000,00
1303 - Consórcio Público - Recursos Próprios	0,00	0,00	1.000,00	1.000,00	1.000,00	3.000,00
Função: 15 - Urbanismo	0,00	0,00	29.500,00	29.500,00	29.500,00	88.500,00
Subfunção: 452 - Serviços Urbanos	0,00	0,00	29.500,00	29.500,00	29.500,00	88.500,00
Programa: 10007 - GESTÃO DO NÚCLEO INTERMUNICIPAL DE ILUMINAÇÃO PÚBLICA- NIIP	0,00	0,00	29.500,00	29.500,00	29.500,00	88.500,00
Ação: 1.191 - AQUISIÇÃO DE VEÍCULOS, MÓVEIS, MÁQUINAS E EQUIPAMENTOS DIVERSOS PARA O	0,00	0,00	10.000,00	10.000,00	10.000,00	30.000,00
1526 - 3.1.90.16.00	0,00	0,00	500,00	500,00	500,00	1.500,00
1303 - Consórcio Público - Recursos Próprios	0,00	0,00	500,00	500,00	500,00	1.500,00
1527 - 3.1.90.91.00	0,00	0,00	500,00	500,00	500,00	1.500,00
1303 - Consórcio Público - Recursos Próprios	0,00	0,00	500,00	500,00	500,00	1.500,00
1528 - 3.1.90.94.00	0,00	0,00	500,00	500,00	500,00	1.500,00
1303 - Consórcio Público - Recursos Próprios	0,00	0,00	500,00	500,00	500,00	1.500,00
1529 - 3.3.90.14.00	0,00	0,00	500,00	500,00	500,00	1.500,00
1303 - Consórcio Público - Recursos Próprios	0,00	0,00	500,00	500,00	500,00	1.500,00
1530 - 3.3.90.30.00	0,00	0,00	1.000,00	1.000,00	1.000,00	3.000,00
1303 - Consórcio Público - Recursos Próprios	0,00	0,00	1.000,00	1.000,00	1.000,00	3.000,00
1531 - 3.3.90.33.00	0,00	0,00	500,00	500,00	500,00	1.500,00
1303 - Consórcio Público - Recursos Próprios	0,00	0,00	500,00	500,00	500,00	1.500,00
1532 - 3.3.90.34.00	0,00	0,00	500,00	500,00	500,00	1.500,00
1303 - Consórcio Público - Recursos Próprios	0,00	0,00	500,00	500,00	500,00	1.500,00
1533 - 3.3.90.35.00	0,00	0,00	1.000,00	1.000,00	1.000,00	3.000,00
1303 - Consórcio Público - Recursos Próprios	0,00	0,00	1.000,00	1.000,00	1.000,00	3.000,00
1534 - 3.3.90.36.00	0,00	0,00	1.000,00	1.000,00	1.000,00	3.000,00

**DEMONSTRATIVO DE COMPATIBILIDADE ENTRE O PPA E LOA**

		PPA 2018 - 2021 - Valores em R\$					
		Valor global	2018	2019	2020	2021	Total
	1303 - Consórcio Público - Recursos Próprios	0,00	0,00	1.000,00	1.000,00	1.000,00	3.000,00
	1535 - 3.3.90.37.00	0,00	0,00	500,00	500,00	500,00	1.500,00
	1303 - Consórcio Público - Recursos Próprios	0,00	0,00	500,00	500,00	500,00	1.500,00
	1536 - 3.3.90.39.00	0,00	0,00	1.000,00	1.000,00	1.000,00	3.000,00
	1303 - Consórcio Público - Recursos Próprios	0,00	0,00	1.000,00	1.000,00	1.000,00	3.000,00
	1537 - 3.3.90.41.00	0,00	0,00	500,00	500,00	500,00	1.500,00
	1303 - Consórcio Público - Recursos Próprios	0,00	0,00	500,00	500,00	500,00	1.500,00
	1538 - 3.3.90.46.00	0,00	0,00	500,00	500,00	500,00	1.500,00
	1303 - Consórcio Público - Recursos Próprios	0,00	0,00	500,00	500,00	500,00	1.500,00
	1539 - 3.3.90.47.00	0,00	0,00	500,00	500,00	500,00	1.500,00
	1303 - Consórcio Público - Recursos Próprios	0,00	0,00	500,00	500,00	500,00	1.500,00
	1522 - 4.4.90.52.00	0,00	0,00	1.000,00	1.000,00	1.000,00	3.000,00
	1303 - Consórcio Público - Recursos Próprios	0,00	0,00	1.000,00	1.000,00	1.000,00	3.000,00
Ação:	2.9027 - MANUTENÇÃO DAS ATIVIDADES DO NÚCLEO INTERMUNICIPAL DE ILUMINAÇÃO	0,00	0,00	3.500,00	3.500,00	3.500,00	10.500,00
	1523 - 3.1.90.04.00	0,00	0,00	500,00	500,00	500,00	1.500,00
	1303 - Consórcio Público - Recursos Próprios	0,00	0,00	500,00	500,00	500,00	1.500,00
	1524 - 3.1.90.11.00	0,00	0,00	1.000,00	1.000,00	1.000,00	3.000,00
	1303 - Consórcio Público - Recursos Próprios	0,00	0,00	1.000,00	1.000,00	1.000,00	3.000,00
	1525 - 3.1.90.13.00	0,00	0,00	2.000,00	2.000,00	2.000,00	6.000,00
	1303 - Consórcio Público - Recursos Próprios	0,00	0,00	2.000,00	2.000,00	2.000,00	6.000,00
Ação:	2.9028 - MANUTENÇÃO DO PARQUE DE ILUMINAÇÃO PÚBLICA	0,00	0,00	16.000,00	16.000,00	16.000,00	48.000,00
	1540 - 3.3.90.30.00	0,00	0,00	4.000,00	4.000,00	4.000,00	12.000,00
	1303 - Consórcio Público - Recursos Próprios	0,00	0,00	4.000,00	4.000,00	4.000,00	12.000,00
	1541 - 3.3.90.36.00	0,00	0,00	2.000,00	2.000,00	2.000,00	6.000,00
	1303 - Consórcio Público - Recursos Próprios	0,00	0,00	2.000,00	2.000,00	2.000,00	6.000,00
	1542 - 3.3.90.39.00	0,00	0,00	10.000,00	10.000,00	10.000,00	30.000,00
	1303 - Consórcio Público - Recursos Próprios	0,00	0,00	10.000,00	10.000,00	10.000,00	30.000,00
Unidade Gestora:	10 - Fundo Municipal de Educação de Pesqueira	0,00	38.492.560,00	42.951.142,00	49.996.650,00	47.215.720,50	178.656.072,50
Unidade Orçamentária:	8001 - DEPARTAMENTO DE ADMINISTRAÇÃO	0,00	4.183.560,00	4.880.000,00	5.217.000,00	4.836.000,00	19.116.560,00
Função:	12 - Educação	0,00	4.183.560,00	4.880.000,00	5.217.000,00	4.836.000,00	19.116.560,00
Subfunção:	361 - Ensino Fundamental	0,00	4.183.560,00	4.880.000,00	5.217.000,00	4.836.000,00	19.116.560,00
Programa:	1220 - GESTÃO DA SECRETARIA DE EDUCAÇÃO	0,00	4.183.560,00	4.880.000,00	5.217.000,00	4.836.000,00	19.116.560,00
Ação:	1.66 - Reequipamento, aquisições de veículos e material permanente para a Gestão da	0,00	30.000,00	25.000,00	50.000,00	61.000,00	166.000,00
	1810 - 3.3.90.47.00	0,00	0,00	0,00	0,00	11.000,00	11.000,00
	10 - MSC - 1.120.0000 Salário-Educação	0,00	0,00	0,00	0,00	6.000,00	6.000,00
	13 - MSC - 1.123.0000 PNATE - Programa Nacional de Apoio ao Transporte Escolar	0,00	0,00	0,00	0,00	5.000,00	5.000,00
	191 - 4.4.90.52.00	0,00	30.000,00	25.000,00	50.000,00	50.000,00	155.000,00
	2 - MSC - 1.111.0000 Impostos e Transferências MDE	0,00	30.000,00	15.000,00	50.000,00	50.000,00	145.000,00

**DEMONSTRATIVO DE COMPATIBILIDADE ENTRE O PPA E LOA**

		PPA 2018 - 2021 - Valores em R\$					
		Valor global	2018	2019	2020	2021	Total
	10 - MSC - 1.120.0000 Salário-Educação	0,00	0,00	10.000,00	0,00	0,00	10.000,00
Ação:	1.67 - Construções, reformas, ampliações e outras obras e instalações	0,00	30.000,00	15.000,00	30.000,00	40.000,00	115.000,00
	193 - 4.4.90.51.00	0,00	30.000,00	15.000,00	30.000,00	40.000,00	115.000,00
	2 - MSC - 1.111.0000 Impostos e Transferências MDE	0,00	30.000,00	15.000,00	30.000,00	40.000,00	115.000,00
Ação:	2.113 - Manutenção das atividades gerais da Gestão da Secretária de Educação	0,00	4.123.560,00	4.840.000,00	5.137.000,00	4.735.000,00	18.835.560,00
	896 - 3.1.90.04.00	0,00	290.000,00	746.000,00	500.000,00	550.000,00	2.086.000,00
	2 - MSC - 1.111.0000 Impostos e Transferências MDE	0,00	290.000,00	746.000,00	500.000,00	550.000,00	2.086.000,00
	898 - 3.1.90.11.00	0,00	1.800.000,00	2.030.000,00	2.030.000,00	2.050.000,00	7.910.000,00
	2 - MSC - 1.111.0000 Impostos e Transferências MDE	0,00	1.800.000,00	2.030.000,00	2.030.000,00	2.050.000,00	7.910.000,00
	901 - 3.1.90.13.00	0,00	195.000,00	310.000,00	310.000,00	315.000,00	1.130.000,00
	2 - MSC - 1.111.0000 Impostos e Transferências MDE	0,00	195.000,00	310.000,00	310.000,00	315.000,00	1.130.000,00
	1578 - 3.1.90.91.00	0,00	0,00	0,00	5.000,00	5.000,00	10.000,00
	2 - MSC - 1.111.0000 Impostos e Transferências MDE	0,00	0,00	0,00	5.000,00	5.000,00	10.000,00
	1194 - 3.1.90.93.00	0,00	5.000,00	5.000,00	5.000,00	5.000,00	20.000,00
	2 - MSC - 1.111.0000 Impostos e Transferências MDE	0,00	5.000,00	5.000,00	5.000,00	5.000,00	20.000,00
	1500 - 3.1.90.94.00	0,00	0,00	10.000,00	10.000,00	10.000,00	30.000,00
	2 - MSC - 1.111.0000 Impostos e Transferências MDE	0,00	0,00	10.000,00	10.000,00	10.000,00	30.000,00
	904 - 3.1.90.96.00	0,00	5.000,00	5.000,00	5.000,00	5.000,00	20.000,00
	2 - MSC - 1.111.0000 Impostos e Transferências MDE	0,00	5.000,00	5.000,00	5.000,00	5.000,00	20.000,00
	903 - 3.1.91.13.00	0,00	180.000,00	210.000,00	300.000,00	300.000,00	990.000,00
	2 - MSC - 1.111.0000 Impostos e Transferências MDE	0,00	180.000,00	210.000,00	300.000,00	300.000,00	990.000,00
	1191 - 3.3.50.43.00	0,00	2.000,00	2.000,00	2.000,00	2.000,00	8.000,00
	2 - MSC - 1.111.0000 Impostos e Transferências MDE	0,00	2.000,00	2.000,00	2.000,00	2.000,00	8.000,00
	1827 - 3.3.90.08.00	0,00	0,00	0,00	0,00	8.000,00	8.000,00
	2 - MSC - 1.111.0000 Impostos e Transferências MDE	0,00	0,00	0,00	0,00	8.000,00	8.000,00
	895 - 3.3.90.14.00	0,00	20.000,00	20.000,00	30.000,00	30.000,00	100.000,00
	2 - MSC - 1.111.0000 Impostos e Transferências MDE	0,00	20.000,00	20.000,00	30.000,00	30.000,00	100.000,00
	196 - 3.3.90.30.00	0,00	320.000,00	300.000,00	320.000,00	160.000,00	1.100.000,00
	2 - MSC - 1.111.0000 Impostos e Transferências MDE	0,00	320.000,00	300.000,00	320.000,00	160.000,00	1.100.000,00
	1192 - 3.3.90.31.00	0,00	5.000,00	5.000,00	5.000,00	5.000,00	20.000,00
	2 - MSC - 1.111.0000 Impostos e Transferências MDE	0,00	5.000,00	5.000,00	5.000,00	5.000,00	20.000,00
	887 - 3.3.90.32.00	0,00	5.000,00	5.000,00	5.000,00	5.000,00	20.000,00
	2 - MSC - 1.111.0000 Impostos e Transferências MDE	0,00	5.000,00	5.000,00	5.000,00	5.000,00	20.000,00
	888 - 3.3.90.35.00	0,00	18.000,00	150.000,00	80.000,00	50.000,00	298.000,00
	2 - MSC - 1.111.0000 Impostos e Transferências MDE	0,00	18.000,00	150.000,00	80.000,00	50.000,00	298.000,00
	890 - 3.3.90.36.00	0,00	200.000,00	210.000,00	330.000,00	350.000,00	1.090.000,00
	2 - MSC - 1.111.0000 Impostos e Transferências MDE	0,00	200.000,00	210.000,00	330.000,00	350.000,00	1.090.000,00
	43 - Precatório/Fundef	0,00	0,00	0,00	30.000,00	0,00	30.000,00
	892 - 3.3.90.39.00	0,00	390.000,00	500.000,00	650.000,00	400.000,00	1.940.000,00

**DEMONSTRATIVO DE COMPATIBILIDADE ENTRE O PPA E LOA**

	Valor global	PPA 2018 - 2021 - Valores em R\$					Total
		2018	2019	2020	2021	2021	
2 - MSC - 1.111.0000 Impostos e Transferências MDE	0,00	390.000,00	500.000,00	450.000,00	400.000,00	1.740.000,00	
43 - Precatório/Fundef	0,00	0,00	0,00	200.000,00	0,00	200.000,00	
893 - 3.3.90.47.00	0,00	31.560,00	20.000,00	20.000,00	20.000,00	91.560,00	
2 - MSC - 1.111.0000 Impostos e Transferências MDE	0,00	31.560,00	20.000,00	20.000,00	20.000,00	91.560,00	
894 - 3.3.90.48.00	0,00	630.000,00	300.000,00	450.000,00	400.000,00	1.780.000,00	
2 - MSC - 1.111.0000 Impostos e Transferências MDE	0,00	630.000,00	300.000,00	450.000,00	400.000,00	1.780.000,00	
1579 - 3.3.90.91.00	0,00	0,00	0,00	5.000,00	5.000,00	10.000,00	
2 - MSC - 1.111.0000 Impostos e Transferências MDE	0,00	0,00	0,00	5.000,00	5.000,00	10.000,00	
1095 - 3.3.90.92.00	0,00	25.000,00	10.000,00	50.000,00	40.000,00	125.000,00	
2 - MSC - 1.111.0000 Impostos e Transferências MDE	0,00	0,00	0,00	50.000,00	40.000,00	90.000,00	
5 - MSC - 1.113.000 FUNDEB 40%	0,00	25.000,00	10.000,00	0,00	0,00	35.000,00	
10 - MSC - 1.120.0000 Salário-Educação	0,00	0,00	0,00	0,00	0,00	0,00	
14 - MSC 1.124.0000 Outras Transf. do FNDE	0,00	0,00	0,00	0,00	0,00	0,00	
28 - PETE - Programa Estadual de Transporte Escolar	0,00	0,00	0,00	0,00	0,00	0,00	
1193 - 3.3.90.93.00	0,00	2.000,00	2.000,00	20.000,00	15.000,00	39.000,00	
2 - MSC - 1.111.0000 Impostos e Transferências MDE	0,00	2.000,00	2.000,00	20.000,00	15.000,00	39.000,00	
1580 - 3.3.90.94.00	0,00	0,00	0,00	5.000,00	5.000,00	10.000,00	
2 - MSC - 1.111.0000 Impostos e Transferências MDE	0,00	0,00	0,00	5.000,00	5.000,00	10.000,00	
Unidade Orçamentária: 8002 - DEPARTAMENTO DE ENSINO	0,00	4.555.000,00	4.116.142,00	6.801.800,00	3.828.870,50	19.301.812,50	
Função: 12 - Educação	0,00	4.555.000,00	4.116.142,00	6.801.800,00	3.828.870,50	19.301.812,50	
Subfunção: 128 - Formação de Recursos Humanos	0,00	45.000,00	95.000,00	75.000,00	85.000,00	300.000,00	
Programa: 1205 - EXPANSÃO E MELHORIA DA REDE FÍSICA DE ENSINO	0,00	0,00	0,00	0,00	0,00	0,00	
Ação: 1.187 - Aquisição de Móveis, Máquinas, Veículos e Equipamentos Diversos, Vinculados ao	0,00	0,00	0,00	0,00	0,00	0,00	
1494 - 3.3.90.30.00	0,00	0,00	0,00	0,00	0,00	0,00	
15 - MSC - 1.125.000 Convênios - Educação	0,00	0,00	0,00	0,00	0,00	0,00	
1495 - 3.3.90.39.00	0,00	0,00	0,00	0,00	0,00	0,00	
15 - MSC - 1.125.000 Convênios - Educação	0,00	0,00	0,00	0,00	0,00	0,00	
1493 - 4.4.90.51.00	0,00	0,00	0,00	0,00	0,00	0,00	
15 - MSC - 1.125.000 Convênios - Educação	0,00	0,00	0,00	0,00	0,00	0,00	
Programa: 1209 - APOIO À GRADUAÇÃO DE PROFESSORES DO ENSINO FUNDAMENTAL	0,00	45.000,00	95.000,00	75.000,00	85.000,00	300.000,00	
Ação: 1.103 - Desapropriação de imóveis	0,00	0,00	0,00	0,00	30.000,00	30.000,00	
1811 - 4.4.90.61.00	0,00	0,00	0,00	0,00	30.000,00	30.000,00	
2 - MSC - 1.111.0000 Impostos e Transferências MDE	0,00	0,00	0,00	0,00	30.000,00	30.000,00	
Ação: 2.199 - Manutenção das Ações com Apoio à Graduação de Professores do Ensino Fundamental	0,00	45.000,00	95.000,00	75.000,00	55.000,00	270.000,00	
161 - 3.3.90.30.00	0,00	10.000,00	50.000,00	40.000,00	20.000,00	120.000,00	
2 - MSC - 1.111.0000 Impostos e Transferências MDE	0,00	10.000,00	50.000,00	40.000,00	20.000,00	120.000,00	
715 - 3.3.90.35.00	0,00	5.000,00	5.000,00	5.000,00	5.000,00	20.000,00	
2 - MSC - 1.111.0000 Impostos e Transferências MDE	0,00	5.000,00	5.000,00	5.000,00	5.000,00	20.000,00	

**DEMONSTRATIVO DE COMPATIBILIDADE ENTRE O PPA E LOA**

PPA 2018 - 2021 - Valores em R\$						
	Valor global	2018	2019	2020	2021	Total
717 - 3.3.90.36.00	0,00	20.000,00	20.000,00	10.000,00	10.000,00	60.000,00
2 - MSC - 1.111.0000 Impostos e Transferências MDE	0,00	20.000,00	20.000,00	10.000,00	10.000,00	60.000,00
718 - 3.3.90.39.00	0,00	5.000,00	15.000,00	15.000,00	15.000,00	50.000,00
2 - MSC - 1.111.0000 Impostos e Transferências MDE	0,00	5.000,00	15.000,00	15.000,00	15.000,00	50.000,00
719 - 3.3.90.48.00	0,00	5.000,00	5.000,00	5.000,00	5.000,00	20.000,00
2 - MSC - 1.111.0000 Impostos e Transferências MDE	0,00	5.000,00	5.000,00	5.000,00	5.000,00	20.000,00
Subfunção: 243 - Assistência à Criança e ao Adolescente	0,00	32.000,00	0,00	0,00	0,00	32.000,00
Programa: 1212 - BOLSA ESCOLA	0,00	32.000,00	0,00	0,00	0,00	32.000,00
Ação: 2.99 - Manutenção das atividades gerais do programa Bolsa Escola	0,00	32.000,00	0,00	0,00	0,00	32.000,00
740 - 3.3.90.18.00	0,00	2.000,00	0,00	0,00	0,00	2.000,00
2 - MSC - 1.111.0000 Impostos e Transferências MDE	0,00	2.000,00	0,00	0,00	0,00	2.000,00
742 - 3.3.90.30.00	0,00	20.000,00	0,00	0,00	0,00	20.000,00
2 - MSC - 1.111.0000 Impostos e Transferências MDE	0,00	20.000,00	0,00	0,00	0,00	20.000,00
746 - 3.3.90.32.00	0,00	5.000,00	0,00	0,00	0,00	5.000,00
2 - MSC - 1.111.0000 Impostos e Transferências MDE	0,00	5.000,00	0,00	0,00	0,00	5.000,00
172 - 3.3.90.48.00	0,00	5.000,00	0,00	0,00	0,00	5.000,00
2 - MSC - 1.111.0000 Impostos e Transferências MDE	0,00	5.000,00	0,00	0,00	0,00	5.000,00
Subfunção: 361 - Ensino Fundamental	0,00	2.715.000,00	2.830.142,00	5.543.000,00	3.063.870,50	14.152.012,50
Programa: 1201 - EDUCAÇÃO NO CAMPO	0,00	25.000,00	35.000,00	35.000,00	35.000,00	130.000,00
Ação: 2.197 - Escola da Terra	0,00	25.000,00	35.000,00	35.000,00	35.000,00	130.000,00
1228 - 3.3.90.30.00	0,00	5.000,00	5.000,00	5.000,00	5.000,00	20.000,00
2 - MSC - 1.111.0000 Impostos e Transferências MDE	0,00	5.000,00	5.000,00	5.000,00	5.000,00	20.000,00
1502 - 3.3.90.32.00	0,00	0,00	10.000,00	10.000,00	10.000,00	30.000,00
2 - MSC - 1.111.0000 Impostos e Transferências MDE	0,00	0,00	10.000,00	10.000,00	10.000,00	30.000,00
1229 - 3.3.90.33.00	0,00	5.000,00	5.000,00	5.000,00	5.000,00	20.000,00
2 - MSC - 1.111.0000 Impostos e Transferências MDE	0,00	5.000,00	5.000,00	5.000,00	5.000,00	20.000,00
1230 - 3.3.90.36.00	0,00	5.000,00	5.000,00	5.000,00	5.000,00	20.000,00
2 - MSC - 1.111.0000 Impostos e Transferências MDE	0,00	5.000,00	5.000,00	5.000,00	5.000,00	20.000,00
1232 - 3.3.90.39.00	0,00	10.000,00	10.000,00	10.000,00	10.000,00	40.000,00
2 - MSC - 1.111.0000 Impostos e Transferências MDE	0,00	10.000,00	10.000,00	10.000,00	10.000,00	40.000,00
Programa: 1203 - TRANSPORTE ESCOLAR	0,00	714.000,00	465.000,00	1.155.000,00	804.000,00	3.138.000,00
Ação: 1.47 - Reequipamento, aquisições de veículos e material permanente para o Programa	0,00	135.000,00	160.000,00	310.000,00	85.000,00	690.000,00
108 - 4.4.90.52.00	0,00	135.000,00	160.000,00	310.000,00	85.000,00	690.000,00
2 - MSC - 1.111.0000 Impostos e Transferências MDE	0,00	15.000,00	110.000,00	60.000,00	40.000,00	225.000,00
14 - MSC 1.124.0000 Outras Transf. do FNDE	0,00	100.000,00	30.000,00	30.000,00	25.000,00	185.000,00
15 - MSC - 1.125.000 Convênios - Educação	0,00	20.000,00	20.000,00	20.000,00	20.000,00	80.000,00
43 - Precatório/Fundef	0,00	0,00	0,00	200.000,00	0,00	200.000,00
Ação: 2.191 - Oferta de transporte escolar de qualidade e apoio ao Programa Nacional/Estadual de	0,00	579.000,00	305.000,00	845.000,00	719.000,00	2.448.000,00

**DEMONSTRATIVO DE COMPATIBILIDADE ENTRE O PPA E LOA**

PPA 2018 - 2021 - Valores em R\$

	Valor global	2018	2019	2020	2021	Total
110 - 3.3.90.30.00	0,00	114.000,00	150.000,00	85.000,00	91.000,00	440.000,00
2 - MSC - 1.111.0000 Impostos e Transferências MDE	0,00	30.000,00	30.000,00	15.000,00	15.000,00	90.000,00
13 - MSC - 1.123.0000 PNATE - Programa Nacional de Apoio ao Transporte Escolar	0,00	35.000,00	90.000,00	60.000,00	66.000,00	251.000,00
28 - PETE - Programa Estadual de Transporte Escolar	0,00	49.000,00	30.000,00	10.000,00	10.000,00	99.000,00
436 - 3.3.90.36.00	0,00	125.000,00	55.000,00	165.000,00	145.000,00	490.000,00
2 - MSC - 1.111.0000 Impostos e Transferências MDE	0,00	5.000,00	5.000,00	5.000,00	5.000,00	20.000,00
13 - MSC - 1.123.0000 PNATE - Programa Nacional de Apoio ao Transporte Escolar	0,00	35.000,00	20.000,00	130.000,00	110.000,00	295.000,00
28 - PETE - Programa Estadual de Transporte Escolar	0,00	85.000,00	30.000,00	30.000,00	30.000,00	175.000,00
437 - 3.3.90.39.00	0,00	340.000,00	100.000,00	595.000,00	483.000,00	1.518.000,00
2 - MSC - 1.111.0000 Impostos e Transferências MDE	0,00	70.000,00	20.000,00	20.000,00	20.000,00	130.000,00
13 - MSC - 1.123.0000 PNATE - Programa Nacional de Apoio ao Transporte Escolar	0,00	80.000,00	30.000,00	225.000,00	230.000,00	565.000,00
28 - PETE - Programa Estadual de Transporte Escolar	0,00	190.000,00	50.000,00	250.000,00	233.000,00	723.000,00
43 - Precatório/Fundef	0,00	0,00	0,00	100.000,00	0,00	100.000,00
Programa: 1205 - EXPANSÃO E MELHORIA DA REDE FÍSICA DE ENSINO	0,00	587.000,00	1.020.000,00	2.450.000,00	625.000,00	4.682.000,00
Ação: 1.48 - Construções, reformas, ampliações e outras obras e instalações para a expansão e	0,00	247.000,00	320.000,00	1.995.000,00	340.000,00	2.902.000,00
117 - 4.4.90.51.00	0,00	247.000,00	320.000,00	1.995.000,00	340.000,00	2.902.000,00
2 - MSC - 1.111.0000 Impostos e Transferências MDE	0,00	20.000,00	20.000,00	20.000,00	20.000,00	80.000,00
10 - MSC - 1.120.0000 Salário-Educação	0,00	100.000,00	50.000,00	220.000,00	200.000,00	570.000,00
14 - MSC 1.124.0000 Outras Transf. do FNDE	0,00	127.000,00	80.000,00	70.000,00	70.000,00	347.000,00
15 - MSC - 1.125.0000 Convênios - Educação	0,00	0,00	170.000,00	50.000,00	50.000,00	270.000,00
43 - Precatório/Fundef	0,00	0,00	0,00	1.635.000,00	0,00	1.635.000,00
Ação: 1.103 - Desapropriação de imóveis	0,00	0,00	0,00	50.000,00	0,00	50.000,00
1547 - 4.4.90.61.00	0,00	0,00	0,00	50.000,00	0,00	50.000,00
5 - MSC - 1.113.0000 FUNDEB 40%	0,00	0,00	0,00	50.000,00	0,00	50.000,00
Ação: 1.207 - Aquisição de móveis, máquinas, veículos e equipamentos diversos vinculados a	0,00	0,00	300.000,00	160.000,00	40.000,00	500.000,00
1503 - 4.4.90.52.00	0,00	0,00	300.000,00	160.000,00	40.000,00	500.000,00
15 - MSC - 1.125.0000 Convênios - Educação	0,00	0,00	300.000,00	60.000,00	40.000,00	400.000,00
43 - Precatório/Fundef	0,00	0,00	0,00	100.000,00	0,00	100.000,00
Ação: 2.89 - Manutenção das atividades gerais do programa de Expansão e Melhoria da Rede Física	0,00	340.000,00	400.000,00	245.000,00	245.000,00	1.230.000,00
118 - 3.3.90.30.00	0,00	120.000,00	330.000,00	155.000,00	155.000,00	760.000,00
2 - MSC - 1.111.0000 Impostos e Transferências MDE	0,00	5.000,00	5.000,00	5.000,00	5.000,00	20.000,00
10 - MSC - 1.120.0000 Salário-Educação	0,00	115.000,00	325.000,00	150.000,00	150.000,00	740.000,00
690 - 3.3.90.36.00	0,00	110.000,00	60.000,00	60.000,00	60.000,00	290.000,00
2 - MSC - 1.111.0000 Impostos e Transferências MDE	0,00	20.000,00	10.000,00	10.000,00	10.000,00	50.000,00
10 - MSC - 1.120.0000 Salário-Educação	0,00	90.000,00	50.000,00	50.000,00	50.000,00	240.000,00
691 - 3.3.90.39.00	0,00	110.000,00	10.000,00	30.000,00	30.000,00	180.000,00
2 - MSC - 1.111.0000 Impostos e Transferências MDE	0,00	10.000,00	10.000,00	10.000,00	10.000,00	40.000,00
10 - MSC - 1.120.0000 Salário-Educação	0,00	100.000,00	0,00	20.000,00	20.000,00	140.000,00

**DEMONSTRATIVO DE COMPATIBILIDADE ENTRE O PPA E LOA**

							PPA 2018 - 2021 - Valores em R\$
		Valor global	2018	2019	2020	2021	Total
Programa:	1213 - REEQUIPAMENTO DIDÁTICO E PEDAGÓGICO	0,00	20.000,00	332.142,00	490.000,00	190.000,00	1.032.142,00
Ação:	1.55 - Reequipamento, aquisições de veículos e material permanente para o Programa de	0,00	20.000,00	20.000,00	0,00	0,00	40.000,00
	174 - 4.4.90.52.00	0,00	20.000,00	20.000,00	0,00	0,00	40.000,00
	2 - MSC - 1.111.0000 Impostos e Transferências MDE	0,00	20.000,00	20.000,00	0,00	0,00	40.000,00
Ação:	1.9021 - Aquisição de Equipamentos para a Rede Municipal de Ensino	0,00	0,00	62.142,00	30.000,00	30.000,00	122.142,00
	1501 - 4.4.90.52.00	0,00	0,00	62.142,00	30.000,00	30.000,00	122.142,00
	2 - MSC - 1.111.0000 Impostos e Transferências MDE	0,00	0,00	62.142,00	30.000,00	30.000,00	122.142,00
Ação:	2.9020 - Aquisição e Distribuição de Material Didatico e Paradidatico para a Rede Municipal de	0,00	0,00	250.000,00	460.000,00	160.000,00	870.000,00
	1496 - 3.3.90.30.00	0,00	0,00	140.000,00	230.000,00	80.000,00	450.000,00
	2 - MSC - 1.111.0000 Impostos e Transferências MDE	0,00	0,00	10.000,00	10.000,00	10.000,00	30.000,00
	5 - MSC - 1.113.000 FUNDEB 40%	0,00	0,00	0,00	0,00	0,00	0,00
	15 - MSC - 1.125.000 Convênios - Educação	0,00	0,00	130.000,00	70.000,00	70.000,00	270.000,00
	43 - Precatório/Fundef	0,00	0,00	0,00	150.000,00	0,00	150.000,00
	1497 - 3.3.90.32.00	0,00	0,00	110.000,00	230.000,00	80.000,00	420.000,00
	2 - MSC - 1.111.0000 Impostos e Transferências MDE	0,00	0,00	10.000,00	10.000,00	10.000,00	30.000,00
	14 - MSC 1.124.0000 Outras Transf. do FNDE	0,00	0,00	0,00	20.000,00	20.000,00	40.000,00
	15 - MSC - 1.125.000 Convênios - Educação	0,00	0,00	100.000,00	50.000,00	50.000,00	200.000,00
	43 - Precatório/Fundef	0,00	0,00	0,00	150.000,00	0,00	150.000,00
Programa:	1214 - DINHEIRO DIRETO NA ESCOLA - PDDE	0,00	20.000,00	35.000,00	10.000,00	10.000,00	75.000,00
Ação:	1.131 - Aquisições de equipamentos, moveis, veiculos e utensilios vinculados ao PDDE	0,00	5.000,00	5.000,00	2.000,00	2.000,00	14.000,00
	781 - 4.4.90.52.00	0,00	5.000,00	5.000,00	2.000,00	2.000,00	14.000,00
	11 - MSC - 1.121.0000 PDDE - Programa Dinheiro Direto da Escola	0,00	5.000,00	5.000,00	2.000,00	2.000,00	14.000,00
Ação:	2.101 - Manutenção das atividades gerais do programa dinheiro direto na escola	0,00	15.000,00	30.000,00	8.000,00	8.000,00	61.000,00
	178 - 3.3.90.30.00	0,00	5.000,00	5.000,00	3.000,00	3.000,00	16.000,00
	11 - MSC - 1.121.0000 PDDE - Programa Dinheiro Direto da Escola	0,00	5.000,00	5.000,00	3.000,00	3.000,00	16.000,00
	773 - 3.3.90.36.00	0,00	5.000,00	5.000,00	2.000,00	2.000,00	14.000,00
	11 - MSC - 1.121.0000 PDDE - Programa Dinheiro Direto da Escola	0,00	5.000,00	5.000,00	2.000,00	2.000,00	14.000,00
	776 - 3.3.90.39.00	0,00	5.000,00	20.000,00	3.000,00	3.000,00	31.000,00
	11 - MSC - 1.121.0000 PDDE - Programa Dinheiro Direto da Escola	0,00	5.000,00	20.000,00	3.000,00	3.000,00	31.000,00
Programa:	1215 - APERFEIÇOAMENTO E MODERNIZAÇÃO DO SISTEMA DE ENSINO	0,00	20.000,00	20.000,00	70.000,00	55.000,00	165.000,00
Ação:	2.103 - Capacitar, Orientar e modernizar o Sistema de Ensino	0,00	20.000,00	20.000,00	70.000,00	55.000,00	165.000,00
	180 - 3.3.90.30.00	0,00	5.000,00	5.000,00	5.000,00	5.000,00	20.000,00
	2 - MSC - 1.111.0000 Impostos e Transferências MDE	0,00	5.000,00	5.000,00	5.000,00	5.000,00	20.000,00
	792 - 3.3.90.35.00	0,00	5.000,00	5.000,00	5.000,00	5.000,00	20.000,00
	2 - MSC - 1.111.0000 Impostos e Transferências MDE	0,00	5.000,00	5.000,00	5.000,00	5.000,00	20.000,00
	796 - 3.3.90.36.00	0,00	5.000,00	5.000,00	5.000,00	10.000,00	25.000,00
	2 - MSC - 1.111.0000 Impostos e Transferências MDE	0,00	5.000,00	5.000,00	5.000,00	10.000,00	25.000,00
	799 - 3.3.90.39.00	0,00	5.000,00	5.000,00	55.000,00	35.000,00	100.000,00

**DEMONSTRATIVO DE COMPATIBILIDADE ENTRE O PPA E LOA**

PPA 2018 - 2021 - Valores em R\$

	Valor global	2018	2019	2020	2021	Total
2 - MSC - 1.111.0000 Impostos e Transferências MDE	0,00	5.000,00	5.000,00	5.000,00	5.000,00	20.000,00
14 - MSC 1.124.0000 Outras Transf. do FNDE	0,00	0,00	0,00	50.000,00	30.000,00	80.000,00
Programa: 1216 - OLIMPÍADA MUNICIPAL DE MATEMÁTICA E LÍNGUA PORTUGUESA	0,00	13.000,00	13.000,00	13.000,00	13.000,00	52.000,00
Ação: 2.104 - Manutenção das atividades gerais do programa Olimpíadas Municipal de Matemática e	0,00	13.000,00	13.000,00	13.000,00	13.000,00	52.000,00
183 - 3.3.90.30.00	0,00	5.000,00	5.000,00	5.000,00	5.000,00	20.000,00
2 - MSC - 1.111.0000 Impostos e Transferências MDE	0,00	5.000,00	5.000,00	5.000,00	5.000,00	20.000,00
820 - 3.3.90.32.00	0,00	4.000,00	4.000,00	4.000,00	4.000,00	16.000,00
2 - MSC - 1.111.0000 Impostos e Transferências MDE	0,00	4.000,00	4.000,00	4.000,00	4.000,00	16.000,00
822 - 3.3.90.36.00	0,00	2.000,00	2.000,00	2.000,00	2.000,00	8.000,00
2 - MSC - 1.111.0000 Impostos e Transferências MDE	0,00	2.000,00	2.000,00	2.000,00	2.000,00	8.000,00
831 - 3.3.90.39.00	0,00	2.000,00	2.000,00	2.000,00	2.000,00	8.000,00
2 - MSC - 1.111.0000 Impostos e Transferências MDE	0,00	2.000,00	2.000,00	2.000,00	2.000,00	8.000,00
Programa: 1217 - PROINFO	0,00	252.000,00	182.000,00	127.000,00	117.000,00	678.000,00
Ação: 1.56 - Reequipamento, aquisições de veículos e material permanente para o PROINFO	0,00	90.000,00	40.000,00	25.000,00	25.000,00	180.000,00
184 - 4.4.90.52.00	0,00	90.000,00	40.000,00	25.000,00	25.000,00	180.000,00
2 - MSC - 1.111.0000 Impostos e Transferências MDE	0,00	10.000,00	10.000,00	10.000,00	10.000,00	40.000,00
14 - MSC 1.124.0000 Outras Transf. do FNDE	0,00	80.000,00	30.000,00	15.000,00	15.000,00	140.000,00
Ação: 1.57 - Construções, reformas, ampliações e outras obras e instalações ligadas ao PROINFO	0,00	135.000,00	115.000,00	75.000,00	65.000,00	390.000,00
185 - 4.4.90.51.00	0,00	135.000,00	115.000,00	75.000,00	65.000,00	390.000,00
2 - MSC - 1.111.0000 Impostos e Transferências MDE	0,00	15.000,00	15.000,00	15.000,00	15.000,00	60.000,00
14 - MSC 1.124.0000 Outras Transf. do FNDE	0,00	70.000,00	70.000,00	40.000,00	30.000,00	210.000,00
15 - MSC - 1.125.0000 Convênios - Educação	0,00	50.000,00	30.000,00	20.000,00	20.000,00	120.000,00
Ação: 2.193 - Capacitação de professores, diretores e agentes educacionais em Tecnologia	0,00	27.000,00	27.000,00	27.000,00	27.000,00	108.000,00
187 - 3.3.90.30.00	0,00	5.000,00	5.000,00	5.000,00	5.000,00	20.000,00
2 - MSC - 1.111.0000 Impostos e Transferências MDE	0,00	5.000,00	5.000,00	5.000,00	5.000,00	20.000,00
833 - 3.3.90.32.00	0,00	5.000,00	5.000,00	5.000,00	5.000,00	20.000,00
2 - MSC - 1.111.0000 Impostos e Transferências MDE	0,00	5.000,00	5.000,00	5.000,00	5.000,00	20.000,00
836 - 3.3.90.35.00	0,00	5.000,00	5.000,00	5.000,00	5.000,00	20.000,00
2 - MSC - 1.111.0000 Impostos e Transferências MDE	0,00	5.000,00	5.000,00	5.000,00	5.000,00	20.000,00
841 - 3.3.90.36.00	0,00	5.000,00	5.000,00	5.000,00	5.000,00	20.000,00
2 - MSC - 1.111.0000 Impostos e Transferências MDE	0,00	5.000,00	5.000,00	5.000,00	5.000,00	20.000,00
842 - 3.3.90.39.00	0,00	7.000,00	7.000,00	7.000,00	7.000,00	28.000,00
2 - MSC - 1.111.0000 Impostos e Transferências MDE	0,00	7.000,00	7.000,00	7.000,00	7.000,00	28.000,00
Programa: 1218 - JORNADA INTEGRAL ESCOLAR	0,00	15.000,00	25.000,00	25.000,00	25.000,00	90.000,00
Ação: 2.108 - Manutenção das ações vinculadas ao programa Jornada Integral Escolar	0,00	15.000,00	25.000,00	25.000,00	25.000,00	90.000,00
190 - 3.3.90.30.00	0,00	5.000,00	5.000,00	5.000,00	5.000,00	20.000,00
2 - MSC - 1.111.0000 Impostos e Transferências MDE	0,00	5.000,00	5.000,00	5.000,00	5.000,00	20.000,00
1504 - 3.3.90.32.00	0,00	0,00	10.000,00	10.000,00	10.000,00	30.000,00



DEMONSTRATIVO DE COMPATIBILIDADE ENTRE O PPA E LOA

PPA 2018 - 2021 - Valores em R\$						
	Valor global	2018	2019	2020	2021	Total
2 - MSC - 1.111.0000 Impostos e Transferências MDE	0,00	0,00	10.000,00	10.000,00	10.000,00	30.000,00
860 - 3.3.90.36.00	0,00	5.000,00	5.000,00	5.000,00	5.000,00	20.000,00
2 - MSC - 1.111.0000 Impostos e Transferências MDE	0,00	5.000,00	5.000,00	5.000,00	5.000,00	20.000,00
864 - 3.3.90.39.00	0,00	5.000,00	5.000,00	5.000,00	5.000,00	20.000,00
2 - MSC - 1.111.0000 Impostos e Transferências MDE	0,00	5.000,00	5.000,00	5.000,00	5.000,00	20.000,00
Programa: 1220 - GESTÃO DA SECRETARIA DE EDUCAÇÃO	0,00	144.000,00	82.000,00	67.000,00	67.000,00	360.000,00
Ação: 2.192 - Manutenção das ações vinculadas ao Programa Brasil Alfabetizado - BRALF	0,00	144.000,00	82.000,00	67.000,00	67.000,00	360.000,00
1201 - 3.3.90.30.00	0,00	40.000,00	40.000,00	25.000,00	25.000,00	130.000,00
2 - MSC - 1.111.0000 Impostos e Transferências MDE	0,00	5.000,00	5.000,00	5.000,00	5.000,00	20.000,00
14 - MSC 1.124.0000 Outras Transf. do FNDE	0,00	35.000,00	35.000,00	20.000,00	20.000,00	110.000,00
1202 - 3.3.90.36.00	0,00	52.000,00	20.000,00	20.000,00	20.000,00	112.000,00
2 - MSC - 1.111.0000 Impostos e Transferências MDE	0,00	2.000,00	5.000,00	5.000,00	5.000,00	17.000,00
14 - MSC 1.124.0000 Outras Transf. do FNDE	0,00	50.000,00	15.000,00	15.000,00	15.000,00	95.000,00
1203 - 3.3.90.39.00	0,00	52.000,00	22.000,00	22.000,00	22.000,00	118.000,00
2 - MSC - 1.111.0000 Impostos e Transferências MDE	0,00	2.000,00	2.000,00	2.000,00	2.000,00	8.000,00
14 - MSC 1.124.0000 Outras Transf. do FNDE	0,00	50.000,00	20.000,00	20.000,00	20.000,00	110.000,00
Programa: 1221 - GESTÃO DO SALÁRIO EDUCAÇÃO	0,00	905.000,00	515.000,00	965.000,00	990.000,00	3.375.000,00
Ação: 1.89 - Reequipamento, aquisições de veículos e material permanente vinculados ao Salário	0,00	70.000,00	30.000,00	90.000,00	50.000,00	240.000,00
139 - 4.4.90.52.00	0,00	70.000,00	30.000,00	90.000,00	50.000,00	240.000,00
10 - MSC - 1.120.0000 Salário-Educação	0,00	70.000,00	30.000,00	90.000,00	50.000,00	240.000,00
Ação: 1.91 - Construções, reformas, ampliações e outras obras e instalações vinculadas ao Salário	0,00	70.000,00	30.000,00	30.000,00	150.000,00	280.000,00
141 - 4.4.90.51.00	0,00	70.000,00	30.000,00	30.000,00	150.000,00	280.000,00
10 - MSC - 1.120.0000 Salário-Educação	0,00	70.000,00	30.000,00	30.000,00	150.000,00	280.000,00
Ação: 2.137 - Manutenção das ações vinculadas ao Salário Educação	0,00	765.000,00	455.000,00	845.000,00	790.000,00	2.855.000,00
663 - 3.3.90.30.00	0,00	310.000,00	300.000,00	340.000,00	400.000,00	1.350.000,00
10 - MSC - 1.120.0000 Salário-Educação	0,00	310.000,00	300.000,00	340.000,00	400.000,00	1.350.000,00
665 - 3.3.90.35.00	0,00	75.000,00	75.000,00	75.000,00	40.000,00	265.000,00
10 - MSC - 1.120.0000 Salário-Educação	0,00	75.000,00	75.000,00	75.000,00	40.000,00	265.000,00
667 - 3.3.90.36.00	0,00	210.000,00	10.000,00	130.000,00	150.000,00	500.000,00
10 - MSC - 1.120.0000 Salário-Educação	0,00	210.000,00	10.000,00	130.000,00	150.000,00	500.000,00
137 - 3.3.90.39.00	0,00	170.000,00	70.000,00	300.000,00	200.000,00	740.000,00
10 - MSC - 1.120.0000 Salário-Educação	0,00	170.000,00	70.000,00	300.000,00	200.000,00	740.000,00
Programa: 1222 - PROGRAMA DE APOIO E INCENTIVO AO ESTUDANTE EM VULNERABILIDADE	0,00	0,00	36.000,00	36.000,00	36.000,00	108.000,00
Ação: 2.9022 - Manutenção do Programa de Apoio ao Estudante em Vulnerabilidade.	0,00	0,00	36.000,00	36.000,00	36.000,00	108.000,00
1505 - 3.3.90.30.00	0,00	0,00	10.000,00	10.000,00	10.000,00	30.000,00
2 - MSC - 1.111.0000 Impostos e Transferências MDE	0,00	0,00	10.000,00	10.000,00	10.000,00	30.000,00
1506 - 3.3.90.32.00	0,00	0,00	20.000,00	20.000,00	20.000,00	60.000,00
2 - MSC - 1.111.0000 Impostos e Transferências MDE	0,00	0,00	20.000,00	20.000,00	20.000,00	60.000,00

**DEMONSTRATIVO DE COMPATIBILIDADE ENTRE O PPA E LOA**

PPA 2018 - 2021 - Valores em R\$						
	Valor global	2018	2019	2020	2021	Total
1507 - 3.3.90.36.00	0,00	0,00	4.000,00	4.000,00	4.000,00	12.000,00
2 - MSC - 1.111.0000 Impostos e Transferências MDE	0,00	0,00	4.000,00	4.000,00	4.000,00	12.000,00
1508 - 3.3.90.39.00	0,00	0,00	2.000,00	2.000,00	2.000,00	6.000,00
2 - MSC - 1.111.0000 Impostos e Transferências MDE	0,00	0,00	2.000,00	2.000,00	2.000,00	6.000,00
Programa: 1223 - PROGRAMA DE AÇÕES CULTURAIS/EDUCACIONAIS DO CALENDÁRIO ESCOLAR MUNICI	0,00	0,00	70.000,00	100.000,00	96.870,50	266.870,50
Ação: 1.190 - Aquisição de moveis, máquinas e equipamentos	0,00	0,00	10.000,00	10.000,00	10.000,00	30.000,00
1509 - 4.4.90.52.00	0,00	0,00	10.000,00	10.000,00	10.000,00	30.000,00
2 - MSC - 1.111.0000 Impostos e Transferências MDE	0,00	0,00	10.000,00	10.000,00	10.000,00	30.000,00
Ação: 2.9023 - Manutenção das Ações Vinculadas ao Programa de Ações Culturais o Calendário	0,00	0,00	60.000,00	90.000,00	86.870,50	236.870,50
1510 - 3.3.90.30.00	0,00	0,00	20.000,00	20.000,00	20.000,00	60.000,00
2 - MSC - 1.111.0000 Impostos e Transferências MDE	0,00	0,00	20.000,00	20.000,00	20.000,00	60.000,00
1511 - 3.3.90.32.00	0,00	0,00	10.000,00	10.000,00	10.000,00	30.000,00
2 - MSC - 1.111.0000 Impostos e Transferências MDE	0,00	0,00	10.000,00	10.000,00	10.000,00	30.000,00
1512 - 3.3.90.36.00	0,00	0,00	15.000,00	25.000,00	25.000,00	65.000,00
2 - MSC - 1.111.0000 Impostos e Transferências MDE	0,00	0,00	15.000,00	15.000,00	15.000,00	45.000,00
14 - MSC 1.124.0000 Outras Transf. do FNDE	0,00	0,00	0,00	10.000,00	10.000,00	20.000,00
1513 - 3.3.90.39.00	0,00	0,00	15.000,00	35.000,00	31.870,50	81.870,50
2 - MSC - 1.111.0000 Impostos e Transferências MDE	0,00	0,00	15.000,00	15.000,00	11.870,50	41.870,50
14 - MSC 1.124.0000 Outras Transf. do FNDE	0,00	0,00	0,00	20.000,00	20.000,00	40.000,00
Subfunção: 362 - Ensino Médio	0,00	933.000,00	551.000,00	171.000,00	141.000,00	1.796.000,00
Programa: 1203 - TRANSPORTE ESCOLAR	0,00	933.000,00	551.000,00	171.000,00	141.000,00	1.796.000,00
Ação: 2.191 - Oferta de transporte escolar de qualidade e apoio ao Programa Nacional/Estadual de	0,00	933.000,00	551.000,00	171.000,00	141.000,00	1.796.000,00
1195 - 3.3.90.30.00	0,00	81.000,00	40.000,00	25.000,00	25.000,00	171.000,00
2 - MSC - 1.111.0000 Impostos e Transferências MDE	0,00	5.000,00	5.000,00	5.000,00	5.000,00	20.000,00
13 - MSC - 1.123.0000 PNATE - Programa Nacional de Apoio ao Transporte Escolar	0,00	30.000,00	15.000,00	0,00	0,00	45.000,00
28 - PETE - Programa Estadual de Transporte Escolar	0,00	46.000,00	20.000,00	20.000,00	20.000,00	106.000,00
1196 - 3.3.90.36.00	0,00	107.000,00	126.000,00	46.000,00	46.000,00	325.000,00
2 - MSC - 1.111.0000 Impostos e Transferências MDE	0,00	6.000,00	6.000,00	6.000,00	6.000,00	24.000,00
13 - MSC - 1.123.0000 PNATE - Programa Nacional de Apoio ao Transporte Escolar	0,00	28.000,00	80.000,00	0,00	0,00	108.000,00
28 - PETE - Programa Estadual de Transporte Escolar	0,00	73.000,00	40.000,00	40.000,00	40.000,00	193.000,00
1197 - 3.3.90.39.00	0,00	745.000,00	385.000,00	100.000,00	70.000,00	1.300.000,00
2 - MSC - 1.111.0000 Impostos e Transferências MDE	0,00	600.000,00	100.000,00	50.000,00	20.000,00	770.000,00
13 - MSC - 1.123.0000 PNATE - Programa Nacional de Apoio ao Transporte Escolar	0,00	30.000,00	235.000,00	0,00	0,00	265.000,00
28 - PETE - Programa Estadual de Transporte Escolar	0,00	115.000,00	50.000,00	50.000,00	50.000,00	265.000,00
Subfunção: 363 - Ensino Profissional	0,00	102.000,00	45.000,00	45.000,00	45.000,00	237.000,00
Programa: 1201 - EDUCAÇÃO NO CAMPO	0,00	12.000,00	0,00	0,00	0,00	12.000,00
Ação: 2.84 - Manutenção das atividades gerais do programa Educação no Campo	0,00	12.000,00	0,00	0,00	0,00	12.000,00
105 - 3.3.90.30.00	0,00	2.000,00	0,00	0,00	0,00	2.000,00



DEMONSTRATIVO DE COMPATIBILIDADE ENTRE O PPA E LOA

PPA 2018 - 2021 - Valores em R\$						
	Valor global	2018	2019	2020	2021	Total
2 - MSC - 1.111.0000 Impostos e Transferências MDE	0,00	2.000,00	0,00	0,00	0,00	2.000,00
421 - 3.3.90.36.00	0,00	5.000,00	0,00	0,00	0,00	5.000,00
2 - MSC - 1.111.0000 Impostos e Transferências MDE	0,00	5.000,00	0,00	0,00	0,00	5.000,00
422 - 3.3.90.39.00	0,00	5.000,00	0,00	0,00	0,00	5.000,00
2 - MSC - 1.111.0000 Impostos e Transferências MDE	0,00	5.000,00	0,00	0,00	0,00	5.000,00
Programa: 1208 - ENSINO TÉCNICO PROFISSIONALIZANTE E EMPREGO - PRONATEC	0,00	90.000,00	45.000,00	45.000,00	45.000,00	225.000,00
Ação: 1.130 - Reequipamento, aquisições de materiais permanentes, veiculos e obras para o	0,00	65.000,00	20.000,00	20.000,00	20.000,00	125.000,00
710 - 4.4.90.52.00	0,00	65.000,00	20.000,00	20.000,00	20.000,00	125.000,00
2 - MSC - 1.111.0000 Impostos e Transferências MDE	0,00	10.000,00	10.000,00	10.000,00	10.000,00	40.000,00
14 - MSC 1.124.0000 Outras Transf. do FNDE	0,00	55.000,00	10.000,00	10.000,00	10.000,00	85.000,00
Ação: 1.155 - Construção, reformas e ampliações vinculadas ao Programa de Ensino Técnico	0,00	10.000,00	10.000,00	10.000,00	10.000,00	40.000,00
709 - 4.4.90.51.00	0,00	10.000,00	10.000,00	10.000,00	10.000,00	40.000,00
2 - MSC - 1.111.0000 Impostos e Transferências MDE	0,00	10.000,00	10.000,00	10.000,00	10.000,00	40.000,00
Ação: 2.93 - Manutenção das atividades gerais do programa de Ensino técnico Profissionalizante e	0,00	15.000,00	15.000,00	15.000,00	15.000,00	60.000,00
155 - 3.3.90.30.00	0,00	5.000,00	5.000,00	5.000,00	5.000,00	20.000,00
2 - MSC - 1.111.0000 Impostos e Transferências MDE	0,00	5.000,00	5.000,00	5.000,00	5.000,00	20.000,00
712 - 3.3.90.36.00	0,00	5.000,00	5.000,00	5.000,00	5.000,00	20.000,00
2 - MSC - 1.111.0000 Impostos e Transferências MDE	0,00	5.000,00	5.000,00	5.000,00	5.000,00	20.000,00
713 - 3.3.90.39.00	0,00	5.000,00	5.000,00	5.000,00	5.000,00	20.000,00
2 - MSC - 1.111.0000 Impostos e Transferências MDE	0,00	5.000,00	5.000,00	5.000,00	5.000,00	20.000,00
Subfunção: 364 - Ensino Superior	0,00	26.000,00	26.000,00	26.000,00	26.000,00	104.000,00
Programa: 1211 - TRANSPORTE ESCOLAR UNIVERSITÁRIO	0,00	26.000,00	26.000,00	26.000,00	26.000,00	104.000,00
Ação: 2.98 - Manutenção das atividades gerais do programa Transporte Escolar Universitário	0,00	26.000,00	26.000,00	26.000,00	26.000,00	104.000,00
736 - 3.3.90.18.00	0,00	5.000,00	5.000,00	5.000,00	5.000,00	20.000,00
2 - MSC - 1.111.0000 Impostos e Transferências MDE	0,00	5.000,00	5.000,00	5.000,00	5.000,00	20.000,00
169 - 3.3.90.30.00	0,00	5.000,00	5.000,00	5.000,00	5.000,00	20.000,00
2 - MSC - 1.111.0000 Impostos e Transferências MDE	0,00	5.000,00	5.000,00	5.000,00	5.000,00	20.000,00
733 - 3.3.90.36.00	0,00	5.000,00	5.000,00	5.000,00	5.000,00	20.000,00
2 - MSC - 1.111.0000 Impostos e Transferências MDE	0,00	5.000,00	5.000,00	5.000,00	5.000,00	20.000,00
734 - 3.3.90.39.00	0,00	6.000,00	6.000,00	6.000,00	6.000,00	24.000,00
2 - MSC - 1.111.0000 Impostos e Transferências MDE	0,00	6.000,00	6.000,00	6.000,00	6.000,00	24.000,00
735 - 3.3.90.48.00	0,00	5.000,00	5.000,00	5.000,00	5.000,00	20.000,00
2 - MSC - 1.111.0000 Impostos e Transferências MDE	0,00	5.000,00	5.000,00	5.000,00	5.000,00	20.000,00
Subfunção: 365 - Educação Infantil	0,00	638.000,00	505.000,00	877.800,00	404.000,00	2.424.800,00
Programa: 1203 - TRANSPORTE ESCOLAR	0,00	227.000,00	133.000,00	126.000,00	126.000,00	612.000,00
Ação: 2.191 - Oferta de transporte escolar de qualidade e apoio ao Programa Nacional/Estadual de	0,00	227.000,00	133.000,00	126.000,00	126.000,00	612.000,00
1198 - 3.3.90.30.00	0,00	39.000,00	25.000,00	25.000,00	25.000,00	114.000,00
2 - MSC - 1.111.0000 Impostos e Transferências MDE	0,00	5.000,00	5.000,00	5.000,00	5.000,00	20.000,00

**DEMONSTRATIVO DE COMPATIBILIDADE ENTRE O PPA E LOA**

PPA 2018 - 2021 - Valores em R\$						
	Valor global	2018	2019	2020	2021	Total
13 - MSC - 1.123.0000 PNATE - Programa Nacional de Apoio ao Transporte Escolar	0,00	34.000,00	20.000,00	20.000,00	20.000,00	94.000,00
1199 - 3.3.90.36.00	0,00	31.000,00	21.000,00	21.000,00	21.000,00	94.000,00
2 - MSC - 1.111.0000 Impostos e Transferências MDE	0,00	6.000,00	6.000,00	6.000,00	6.000,00	24.000,00
13 - MSC - 1.123.0000 PNATE - Programa Nacional de Apoio ao Transporte Escolar	0,00	25.000,00	15.000,00	15.000,00	15.000,00	70.000,00
1200 - 3.3.90.39.00	0,00	157.000,00	87.000,00	80.000,00	80.000,00	404.000,00
2 - MSC - 1.111.0000 Impostos e Transferências MDE	0,00	50.000,00	37.000,00	30.000,00	20.000,00	137.000,00
13 - MSC - 1.123.0000 PNATE - Programa Nacional de Apoio ao Transporte Escolar	0,00	107.000,00	50.000,00	50.000,00	60.000,00	267.000,00
Programa: 1207 - DESENVOLVIMENTO DA EDUCAÇÃO INFANTIL, CRECHES E PROINFÂNCIA	0,00	411.000,00	372.000,00	751.800,00	278.000,00	1.812.800,00
Ação: 1.51 - Construções, reformas, ampliações e outras obras e instalações para o Desenvolvimento	0,00	152.000,00	190.000,00	430.000,00	80.000,00	852.000,00
149 - 4.4.90.51.00	0,00	152.000,00	190.000,00	430.000,00	80.000,00	852.000,00
2 - MSC - 1.111.0000 Impostos e Transferências MDE	0,00	15.000,00	120.000,00	80.000,00	40.000,00	255.000,00
14 - MSC 1.124.0000 Outras Transf. do FNDE	0,00	100.000,00	50.000,00	30.000,00	20.000,00	200.000,00
15 - MSC - 1.125.000 Convênios - Educação	0,00	37.000,00	20.000,00	20.000,00	20.000,00	97.000,00
43 - Precatório/Fundef	0,00	0,00	0,00	300.000,00	0,00	300.000,00
Ação: 1.53 - Reequipamento, aquisições de veículos e material permanente para o Desenvolvimento	0,00	55.000,00	45.000,00	145.000,00	45.000,00	290.000,00
152 - 4.4.90.52.00	0,00	55.000,00	45.000,00	145.000,00	45.000,00	290.000,00
2 - MSC - 1.111.0000 Impostos e Transferências MDE	0,00	10.000,00	10.000,00	10.000,00	10.000,00	40.000,00
14 - MSC 1.124.0000 Outras Transf. do FNDE	0,00	20.000,00	20.000,00	20.000,00	20.000,00	80.000,00
15 - MSC - 1.125.000 Convênios - Educação	0,00	25.000,00	15.000,00	15.000,00	15.000,00	70.000,00
43 - Precatório/Fundef	0,00	0,00	0,00	100.000,00	0,00	100.000,00
Ação: 2.92 - Manutenção das atividades gerais do programa de Desenvolvimento da Educação Infantil	0,00	204.000,00	137.000,00	176.800,00	153.000,00	670.800,00
153 - 3.1.90.04.00	0,00	75.000,00	50.000,00	30.000,00	15.000,00	170.000,00
2 - MSC - 1.111.0000 Impostos e Transferências MDE	0,00	75.000,00	50.000,00	30.000,00	15.000,00	170.000,00
699 - 3.1.90.11.00	0,00	60.000,00	30.000,00	15.000,00	15.000,00	120.000,00
2 - MSC - 1.111.0000 Impostos e Transferências MDE	0,00	60.000,00	30.000,00	15.000,00	15.000,00	120.000,00
700 - 3.1.90.13.00	0,00	5.000,00	5.000,00	5.000,00	5.000,00	20.000,00
2 - MSC - 1.111.0000 Impostos e Transferências MDE	0,00	5.000,00	5.000,00	5.000,00	5.000,00	20.000,00
701 - 3.1.91.13.00	0,00	7.000,00	7.000,00	7.000,00	7.000,00	28.000,00
2 - MSC - 1.111.0000 Impostos e Transferências MDE	0,00	7.000,00	7.000,00	7.000,00	7.000,00	28.000,00
702 - 3.3.90.30.00	0,00	27.000,00	15.000,00	40.000,00	35.000,00	117.000,00
2 - MSC - 1.111.0000 Impostos e Transferências MDE	0,00	27.000,00	15.000,00	20.000,00	10.000,00	72.000,00
14 - MSC 1.124.0000 Outras Transf. do FNDE	0,00	0,00	0,00	20.000,00	25.000,00	45.000,00
703 - 3.3.90.32.00	0,00	5.000,00	5.000,00	5.000,00	5.000,00	20.000,00
2 - MSC - 1.111.0000 Impostos e Transferências MDE	0,00	5.000,00	5.000,00	5.000,00	5.000,00	20.000,00
704 - 3.3.90.35.00	0,00	5.000,00	5.000,00	5.000,00	5.000,00	20.000,00
2 - MSC - 1.111.0000 Impostos e Transferências MDE	0,00	5.000,00	5.000,00	5.000,00	5.000,00	20.000,00
705 - 3.3.90.36.00	0,00	5.000,00	5.000,00	25.000,00	25.000,00	60.000,00
2 - MSC - 1.111.0000 Impostos e Transferências MDE	0,00	5.000,00	5.000,00	5.000,00	5.000,00	20.000,00

**DEMONSTRATIVO DE COMPATIBILIDADE ENTRE O PPA E LOA**

PPA 2018 - 2021 - Valores em R\$

	Valor global	2018	2019	2020	2021	Total
14 - MSC 1.124.0000 Outras Transf. do FNDE	0,00	0,00	0,00	20.000,00	20.000,00	40.000,00
706 - 3.3.90.39.00	0,00	5.000,00	5.000,00	25.000,00	25.000,00	60.000,00
2 - MSC - 1.111.0000 Impostos e Transferências MDE	0,00	5.000,00	5.000,00	5.000,00	5.000,00	20.000,00
14 - MSC 1.124.0000 Outras Transf. do FNDE	0,00	0,00	0,00	20.000,00	20.000,00	40.000,00
707 - 3.3.90.47.00	0,00	5.000,00	5.000,00	14.800,00	11.000,00	35.800,00
2 - MSC - 1.111.0000 Impostos e Transferências MDE	0,00	5.000,00	5.000,00	5.000,00	5.000,00	20.000,00
14 - MSC 1.124.0000 Outras Transf. do FNDE	0,00	0,00	0,00	9.800,00	6.000,00	15.800,00
708 - 3.3.90.48.00	0,00	5.000,00	5.000,00	5.000,00	5.000,00	20.000,00
2 - MSC - 1.111.0000 Impostos e Transferências MDE	0,00	5.000,00	5.000,00	5.000,00	5.000,00	20.000,00
Subfunção: 367 - Educação Especial	0,00	64.000,00	64.000,00	64.000,00	64.000,00	256.000,00
Programa: 1206 - EDUCAÇÃO ESPECIAL	0,00	64.000,00	64.000,00	64.000,00	64.000,00	256.000,00
Ação: 1.49 - Construções, reformas, ampliações e outras obras e instalações para a Educação Especial	0,00	10.000,00	10.000,00	10.000,00	10.000,00	40.000,00
143 - 4.4.90.51.00	0,00	10.000,00	10.000,00	10.000,00	10.000,00	40.000,00
2 - MSC - 1.111.0000 Impostos e Transferências MDE	0,00	10.000,00	10.000,00	10.000,00	10.000,00	40.000,00
Ação: 1.50 - Reequipamento, aquisições de veículos e material permanente para o Programa	0,00	10.000,00	10.000,00	10.000,00	10.000,00	40.000,00
144 - 4.4.90.52.00	0,00	10.000,00	10.000,00	10.000,00	10.000,00	40.000,00
2 - MSC - 1.111.0000 Impostos e Transferências MDE	0,00	10.000,00	10.000,00	10.000,00	10.000,00	40.000,00
Ação: 2.91 - Manutenção das atividades gerais do programa de Educação Especial	0,00	44.000,00	44.000,00	44.000,00	44.000,00	176.000,00
147 - 3.1.90.04.00	0,00	5.000,00	5.000,00	5.000,00	5.000,00	20.000,00
2 - MSC - 1.111.0000 Impostos e Transferências MDE	0,00	5.000,00	5.000,00	5.000,00	5.000,00	20.000,00
692 - 3.1.90.11.00	0,00	5.000,00	5.000,00	5.000,00	5.000,00	20.000,00
2 - MSC - 1.111.0000 Impostos e Transferências MDE	0,00	5.000,00	5.000,00	5.000,00	5.000,00	20.000,00
693 - 3.1.90.13.00	0,00	5.000,00	5.000,00	5.000,00	5.000,00	20.000,00
2 - MSC - 1.111.0000 Impostos e Transferências MDE	0,00	5.000,00	5.000,00	5.000,00	5.000,00	20.000,00
694 - 3.1.91.13.00	0,00	4.000,00	4.000,00	4.000,00	4.000,00	16.000,00
2 - MSC - 1.111.0000 Impostos e Transferências MDE	0,00	4.000,00	4.000,00	4.000,00	4.000,00	16.000,00
695 - 3.3.90.30.00	0,00	5.000,00	5.000,00	5.000,00	5.000,00	20.000,00
2 - MSC - 1.111.0000 Impostos e Transferências MDE	0,00	5.000,00	5.000,00	5.000,00	5.000,00	20.000,00
1204 - 3.3.90.35.00	0,00	5.000,00	5.000,00	5.000,00	5.000,00	20.000,00
2 - MSC - 1.111.0000 Impostos e Transferências MDE	0,00	5.000,00	5.000,00	5.000,00	5.000,00	20.000,00
696 - 3.3.90.36.00	0,00	4.000,00	4.000,00	4.000,00	4.000,00	16.000,00
2 - MSC - 1.111.0000 Impostos e Transferências MDE	0,00	4.000,00	4.000,00	4.000,00	4.000,00	16.000,00
697 - 3.3.90.39.00	0,00	6.000,00	6.000,00	6.000,00	6.000,00	24.000,00
2 - MSC - 1.111.0000 Impostos e Transferências MDE	0,00	6.000,00	6.000,00	6.000,00	6.000,00	24.000,00
698 - 3.3.90.48.00	0,00	5.000,00	5.000,00	5.000,00	5.000,00	20.000,00
2 - MSC - 1.111.0000 Impostos e Transferências MDE	0,00	5.000,00	5.000,00	5.000,00	5.000,00	20.000,00
Unidade Orçamentária: 8004 - DEPARTAMENTO DE JOVENS E ADULTOS	0,00	37.000,00	37.000,00	591.850,00	401.850,00	1.067.700,00
Função: 12 - Educação	0,00	37.000,00	37.000,00	591.850,00	401.850,00	1.067.700,00



DEMONSTRATIVO DE COMPATIBILIDADE ENTRE O PPA E LOA

PPA 2018 - 2021 - Valores em R\$						
	Valor global	2018	2019	2020	2021	Total
Subfunção: 363 - Ensino Profissional	0,00	15.000,00	15.000,00	80.000,00	50.000,00	160.000,00
Programa: 1219 - PROJOVEM TRABALHADOR	0,00	15.000,00	15.000,00	80.000,00	50.000,00	160.000,00
Ação: 2.109 - Manutenção das atividades gerais do programa Projovem Trabalhador	0,00	15.000,00	15.000,00	80.000,00	50.000,00	160.000,00
189 - 3.3.90.30.00	0,00	5.000,00	5.000,00	70.000,00	40.000,00	120.000,00
2 - MSC - 1.111.0000 Impostos e Transferências MDE	0,00	5.000,00	5.000,00	70.000,00	40.000,00	120.000,00
874 - 3.3.90.36.00	0,00	5.000,00	5.000,00	5.000,00	5.000,00	20.000,00
2 - MSC - 1.111.0000 Impostos e Transferências MDE	0,00	5.000,00	5.000,00	5.000,00	5.000,00	20.000,00
881 - 3.3.90.39.00	0,00	5.000,00	5.000,00	5.000,00	5.000,00	20.000,00
2 - MSC - 1.111.0000 Impostos e Transferências MDE	0,00	5.000,00	5.000,00	5.000,00	5.000,00	20.000,00
Subfunção: 366 - Educação de Jovens e Adultos	0,00	22.000,00	22.000,00	511.850,00	351.850,00	907.700,00
Programa: 1210 - EDUCAÇÃO DE JOVENS, ADULTOS E IDOSOS	0,00	22.000,00	22.000,00	511.850,00	351.850,00	907.700,00
Ação: 2.95 - Manutenção das atividades gerais do programa de Educação de Jovens, Adultos e Idosos	0,00	22.000,00	22.000,00	511.850,00	351.850,00	907.700,00
167 - 3.1.90.11.00	0,00	6.000,00	6.000,00	400.000,00	250.000,00	662.000,00
2 - MSC - 1.111.0000 Impostos e Transferências MDE	0,00	6.000,00	6.000,00	400.000,00	250.000,00	662.000,00
727 - 3.1.90.13.00	0,00	4.000,00	4.000,00	80.000,00	70.000,00	158.000,00
2 - MSC - 1.111.0000 Impostos e Transferências MDE	0,00	4.000,00	4.000,00	80.000,00	70.000,00	158.000,00
1581 - 3.1.90.94.00	0,00	0,00	0,00	10.000,00	10.000,00	20.000,00
2 - MSC - 1.111.0000 Impostos e Transferências MDE	0,00	0,00	0,00	10.000,00	10.000,00	20.000,00
1582 - 3.3.50.43.00	0,00	0,00	0,00	10.000,00	10.000,00	20.000,00
2 - MSC - 1.111.0000 Impostos e Transferências MDE	0,00	0,00	0,00	10.000,00	10.000,00	20.000,00
729 - 3.3.90.30.00	0,00	5.000,00	5.000,00	5.000,00	5.000,00	20.000,00
2 - MSC - 1.111.0000 Impostos e Transferências MDE	0,00	5.000,00	5.000,00	5.000,00	5.000,00	20.000,00
731 - 3.3.90.36.00	0,00	3.000,00	3.000,00	3.000,00	3.000,00	12.000,00
2 - MSC - 1.111.0000 Impostos e Transferências MDE	0,00	3.000,00	3.000,00	3.000,00	3.000,00	12.000,00
732 - 3.3.90.39.00	0,00	4.000,00	4.000,00	3.850,00	3.850,00	15.700,00
2 - MSC - 1.111.0000 Impostos e Transferências MDE	0,00	4.000,00	4.000,00	3.850,00	3.850,00	15.700,00
Unidade Orçamentária: 8006 - DEPARTAMENTO DE ORIENTAÇÃO A MERENDA E EVENTOS	0,00	1.370.000,00	1.721.000,00	1.845.000,00	1.534.000,00	6.470.000,00
Função: 12 - Educação	0,00	1.370.000,00	1.721.000,00	1.845.000,00	1.534.000,00	6.470.000,00
Subfunção: 306 - Alimentação e Nutrição	0,00	1.370.000,00	1.721.000,00	1.845.000,00	1.534.000,00	6.470.000,00
Programa: 1202 - ALIMENTAÇÃO ESCOLAR	0,00	1.370.000,00	1.721.000,00	1.845.000,00	1.534.000,00	6.470.000,00
Ação: 2.85 - Manutenção das atividades gerais do programa Alimentação Escolar	0,00	1.322.000,00	1.692.000,00	1.816.000,00	1.505.000,00	6.335.000,00
106 - 3.3.90.30.00	0,00	1.322.000,00	1.692.000,00	1.816.000,00	1.505.000,00	6.335.000,00
2 - MSC - 1.111.0000 Impostos e Transferências MDE	0,00	80.000,00	80.000,00	90.000,00	40.000,00	290.000,00
10 - MSC - 1.120.0000 Salário-Educação	0,00	110.000,00	650.000,00	487.000,00	300.000,00	1.547.000,00
12 - MSC - 1.122.0000 PNAE - Programa Nacional de Alimentação Escolar	0,00	1.132.000,00	882.000,00	1.239.000,00	1.165.000,00	4.418.000,00
14 - MSC 1.124.0000 Outras Transf. do FNDE	0,00	0,00	80.000,00	0,00	0,00	80.000,00
Ação: 2.86 - Formação continuada para merendeiras	0,00	29.000,00	29.000,00	29.000,00	29.000,00	116.000,00
107 - 3.3.90.30.00	0,00	8.000,00	8.000,00	8.000,00	8.000,00	32.000,00

**DEMONSTRATIVO DE COMPATIBILIDADE ENTRE O PPA E LOA**

PPA 2018 - 2021 - Valores em R\$

	Valor global	2018	2019	2020	2021	Total
2 - MSC - 1.111.0000 Impostos e Transferências MDE	0,00	8.000,00	8.000,00	8.000,00	8.000,00	32.000,00
425 - 3.3.90.35.00	0,00	5.000,00	5.000,00	5.000,00	5.000,00	20.000,00
2 - MSC - 1.111.0000 Impostos e Transferências MDE	0,00	5.000,00	5.000,00	5.000,00	5.000,00	20.000,00
427 - 3.3.90.36.00	0,00	8.000,00	8.000,00	8.000,00	8.000,00	32.000,00
2 - MSC - 1.111.0000 Impostos e Transferências MDE	0,00	8.000,00	8.000,00	8.000,00	8.000,00	32.000,00
430 - 3.3.90.39.00	0,00	8.000,00	8.000,00	8.000,00	8.000,00	32.000,00
2 - MSC - 1.111.0000 Impostos e Transferências MDE	0,00	8.000,00	8.000,00	8.000,00	8.000,00	32.000,00
Ação: 2.194 - Manutenção das Ações Vinculadas ao Programa Brasil Alfabetizado	0,00	19.000,00	0,00	0,00	0,00	19.000,00
1205 - 3.3.90.30.00	0,00	19.000,00	0,00	0,00	0,00	19.000,00
2 - MSC - 1.111.0000 Impostos e Transferências MDE	0,00	4.000,00	0,00	0,00	0,00	4.000,00
14 - MSC 1.124.0000 Outras Transf. do FNDE	0,00	15.000,00	0,00	0,00	0,00	15.000,00
Unidade Orçamentária: 8007 - FUNDO DE DESENVOLVIMENTO DA EDUCAÇÃO BÁSICA-FUNDE	0,00	28.347.000,00	32.197.000,00	35.541.000,00	36.615.000,00	132.700.000,00
Função: 12 - Educação	0,00	28.347.000,00	32.197.000,00	35.541.000,00	36.615.000,00	132.700.000,00
Subfunção: 128 - Formação de Recursos Humanos	0,00	52.000,00	52.000,00	105.000,00	90.000,00	299.000,00
Programa: 1209 - APOIO À GRADUAÇÃO DE PROFESSORES DO ENSINO FUNDAMENTAL	0,00	52.000,00	52.000,00	105.000,00	90.000,00	299.000,00
Ação: 2.128 - Gestão Administrativa dos Profissionais do Magistério 60%	0,00	0,00	0,00	0,00	0,00	0,00
1828 - 3.3.90.08.00	0,00	0,00	0,00	0,00	0,00	0,00
4 - MSC - 1.112.0060 FUNDEB 60%	0,00	0,00	0,00	0,00	0,00	0,00
Ação: 2.129 - Gestão Administrativa do FUNDEB 40%	0,00	0,00	0,00	0,00	0,00	0,00
1829 - 3.3.90.08.00	0,00	0,00	0,00	0,00	0,00	0,00
5 - MSC - 1.113.000 FUNDEB 40%	0,00	0,00	0,00	0,00	0,00	0,00
7 - MSC - 1.115.000 Complemento da União ao FUNDEB 40%	0,00	0,00	0,00	0,00	0,00	0,00
Ação: 2.195 - Manutenção das ações de apoio a Graduação de Professores do Ensino Fundamental	0,00	52.000,00	52.000,00	105.000,00	90.000,00	299.000,00
1583 - 3.3.50.43.00	0,00	0,00	0,00	5.000,00	5.000,00	10.000,00
5 - MSC - 1.113.000 FUNDEB 40%	0,00	0,00	0,00	5.000,00	0,00	5.000,00
57 - FUNDEB 30%	0,00	0,00	0,00	0,00	5.000,00	5.000,00
164 - 3.3.90.30.00	0,00	2.000,00	2.000,00	40.000,00	30.000,00	74.000,00
5 - MSC - 1.113.000 FUNDEB 40%	0,00	2.000,00	2.000,00	40.000,00	0,00	44.000,00
57 - FUNDEB 30%	0,00	0,00	0,00	0,00	30.000,00	30.000,00
721 - 3.3.90.35.00	0,00	5.000,00	5.000,00	5.000,00	5.000,00	20.000,00
5 - MSC - 1.113.000 FUNDEB 40%	0,00	5.000,00	5.000,00	5.000,00	0,00	15.000,00
57 - FUNDEB 30%	0,00	0,00	0,00	0,00	5.000,00	5.000,00
723 - 3.3.90.36.00	0,00	5.000,00	5.000,00	5.000,00	5.000,00	20.000,00
5 - MSC - 1.113.000 FUNDEB 40%	0,00	5.000,00	5.000,00	5.000,00	0,00	15.000,00
57 - FUNDEB 30%	0,00	0,00	0,00	0,00	5.000,00	5.000,00
724 - 3.3.90.39.00	0,00	40.000,00	40.000,00	40.000,00	40.000,00	160.000,00
5 - MSC - 1.113.000 FUNDEB 40%	0,00	40.000,00	40.000,00	40.000,00	0,00	120.000,00
57 - FUNDEB 30%	0,00	0,00	0,00	0,00	40.000,00	40.000,00

**DEMONSTRATIVO DE COMPATIBILIDADE ENTRE O PPA E LOA**

PPA 2018 - 2021 - Valores em R\$

	Valor global	2018	2019	2020	2021	Total
1584 - 3.3.90.94.00	0,00	0,00	0,00	10.000,00	5.000,00	15.000,00
5 - MSC - 1.113.000 FUNDEB 40%	0,00	0,00	0,00	10.000,00	0,00	10.000,00
57 - FUNDEB 30%	0,00	0,00	0,00	0,00	5.000,00	5.000,00
Subfunção: 361 - Ensino Fundamental	0,00	27.497.000,00	31.555.000,00	34.711.800,00	33.986.930,00	127.750.730,00
Programa: 1203 - TRANSPORTE ESCOLAR	0,00	41.000,00	40.820,00	89.800,00	130.000,00	301.620,00
Ação: 1.47 - Reequipamento, aquisições de veículos e material permanente para o Programa	0,00	15.000,00	15.000,00	13.000,00	13.000,00	56.000,00
113 - 4.4.90.52.00	0,00	15.000,00	15.000,00	13.000,00	13.000,00	56.000,00
5 - MSC - 1.113.000 FUNDEB 40%	0,00	15.000,00	15.000,00	13.000,00	0,00	43.000,00
57 - FUNDEB 30%	0,00	0,00	0,00	0,00	13.000,00	13.000,00
Ação: 2.88 - Oferta de transporte escolar de qualidade	0,00	26.000,00	25.820,00	76.800,00	117.000,00	245.620,00
114 - 3.3.90.30.00	0,00	10.000,00	10.000,00	60.000,00	40.000,00	120.000,00
5 - MSC - 1.113.000 FUNDEB 40%	0,00	10.000,00	10.000,00	60.000,00	0,00	80.000,00
43 - Precatório/Fundef	0,00	0,00	0,00	0,00	0,00	0,00
57 - FUNDEB 30%	0,00	0,00	0,00	0,00	40.000,00	40.000,00
440 - 3.3.90.36.00	0,00	6.000,00	5.820,00	6.800,00	7.000,00	25.620,00
5 - MSC - 1.113.000 FUNDEB 40%	0,00	6.000,00	5.820,00	6.800,00	0,00	18.620,00
57 - FUNDEB 30%	0,00	0,00	0,00	0,00	7.000,00	7.000,00
444 - 3.3.90.39.00	0,00	10.000,00	10.000,00	10.000,00	70.000,00	100.000,00
5 - MSC - 1.113.000 FUNDEB 40%	0,00	10.000,00	10.000,00	10.000,00	0,00	30.000,00
57 - FUNDEB 30%	0,00	0,00	0,00	0,00	70.000,00	70.000,00
Programa: 1204 - MANUTENÇÃO E DESENVOLVIMENTO DA EDUCAÇÃO BÁSICA - FUNDEB	0,00	27.400.000,00	31.471.180,00	34.589.000,00	33.793.930,00	127.254.110,00
Ação: 1.79 - Reequipamento, aquisições de veículos e material permanente para o Programa de	0,00	20.000,00	10.000,00	230.000,00	390.000,00	650.000,00
120 - 4.4.90.52.00	0,00	20.000,00	10.000,00	230.000,00	390.000,00	650.000,00
5 - MSC - 1.113.000 FUNDEB 40%	0,00	20.000,00	10.000,00	230.000,00	0,00	260.000,00
43 - Precatório/Fundef	0,00	0,00	0,00	0,00	0,00	0,00
59 - Complemento da União ao FUNDEB 30%	0,00	0,00	0,00	0,00	390.000,00	390.000,00
Ação: 1.81 - Expansão da rede Física de Ensino Municipal	0,00	20.000,00	10.000,00	100.000,00	100.000,00	230.000,00
122 - 4.4.90.51.00	0,00	20.000,00	10.000,00	100.000,00	100.000,00	230.000,00
5 - MSC - 1.113.000 FUNDEB 40%	0,00	20.000,00	10.000,00	100.000,00	0,00	130.000,00
57 - FUNDEB 30%	0,00	0,00	0,00	0,00	100.000,00	100.000,00
Ação: 1.84 - Construções, reformas, ampliações e outras obras e instalações	0,00	15.000,00	10.000,00	340.000,00	260.000,00	625.000,00
124 - 4.4.90.51.00	0,00	15.000,00	10.000,00	340.000,00	260.000,00	625.000,00
5 - MSC - 1.113.000 FUNDEB 40%	0,00	15.000,00	10.000,00	340.000,00	0,00	365.000,00
57 - FUNDEB 30%	0,00	0,00	0,00	0,00	260.000,00	260.000,00
Ação: 2.124 - Manutenção das atividades gerais do programa de Manutenção e Desenvolvimento da	0,00	57.000,00	107.000,00	765.000,00	925.000,00	1.854.000,00
125 - 3.1.90.04.00	0,00	10.000,00	10.000,00	10.000,00	10.000,00	40.000,00
5 - MSC - 1.113.000 FUNDEB 40%	0,00	10.000,00	10.000,00	10.000,00	0,00	30.000,00
57 - FUNDEB 30%	0,00	0,00	0,00	0,00	10.000,00	10.000,00

**DEMONSTRATIVO DE COMPATIBILIDADE ENTRE O PPA E LOA**

PPA 2018 - 2021 - Valores em R\$

	Valor global	2018	2019	2020	2021	Total
458 - 3.1.90.11.00	0,00	10.000,00	30.000,00	30.000,00	30.000,00	100.000,00
5 - MSC - 1.113.000 FUNDEB 40%	0,00	10.000,00	30.000,00	30.000,00	0,00	70.000,00
57 - FUNDEB 30%	0,00	0,00	0,00	0,00	30.000,00	30.000,00
459 - 3.1.90.13.00	0,00	5.000,00	5.000,00	40.000,00	40.000,00	90.000,00
5 - MSC - 1.113.000 FUNDEB 40%	0,00	5.000,00	5.000,00	40.000,00	0,00	50.000,00
57 - FUNDEB 30%	0,00	0,00	0,00	0,00	40.000,00	40.000,00
1585 - 3.1.90.91.00	0,00	0,00	0,00	10.000,00	10.000,00	20.000,00
5 - MSC - 1.113.000 FUNDEB 40%	0,00	0,00	0,00	10.000,00	0,00	10.000,00
57 - FUNDEB 30%	0,00	0,00	0,00	0,00	10.000,00	10.000,00
460 - 3.1.91.13.00	0,00	5.000,00	5.000,00	5.000,00	5.000,00	20.000,00
5 - MSC - 1.113.000 FUNDEB 40%	0,00	5.000,00	5.000,00	5.000,00	0,00	15.000,00
57 - FUNDEB 30%	0,00	0,00	0,00	0,00	5.000,00	5.000,00
467 - 3.3.90.18.00	0,00	5.000,00	5.000,00	5.000,00	5.000,00	20.000,00
5 - MSC - 1.113.000 FUNDEB 40%	0,00	5.000,00	5.000,00	5.000,00	0,00	15.000,00
57 - FUNDEB 30%	0,00	0,00	0,00	0,00	5.000,00	5.000,00
461 - 3.3.90.30.00	0,00	5.000,00	35.000,00	100.000,00	220.000,00	360.000,00
5 - MSC - 1.113.000 FUNDEB 40%	0,00	5.000,00	35.000,00	100.000,00	0,00	140.000,00
57 - FUNDEB 30%	0,00	0,00	0,00	0,00	220.000,00	220.000,00
465 - 3.3.90.32.00	0,00	5.000,00	5.000,00	5.000,00	5.000,00	20.000,00
5 - MSC - 1.113.000 FUNDEB 40%	0,00	5.000,00	5.000,00	5.000,00	0,00	15.000,00
57 - FUNDEB 30%	0,00	0,00	0,00	0,00	5.000,00	5.000,00
462 - 3.3.90.36.00	0,00	6.000,00	6.000,00	50.000,00	90.000,00	152.000,00
5 - MSC - 1.113.000 FUNDEB 40%	0,00	6.000,00	6.000,00	50.000,00	0,00	62.000,00
57 - FUNDEB 30%	0,00	0,00	0,00	0,00	90.000,00	90.000,00
464 - 3.3.90.39.00	0,00	6.000,00	6.000,00	500.000,00	500.000,00	1.012.000,00
5 - MSC - 1.113.000 FUNDEB 40%	0,00	6.000,00	6.000,00	500.000,00	0,00	512.000,00
57 - FUNDEB 30%	0,00	0,00	0,00	0,00	500.000,00	500.000,00
1586 - 3.3.90.91.00	0,00	0,00	0,00	10.000,00	10.000,00	20.000,00
5 - MSC - 1.113.000 FUNDEB 40%	0,00	0,00	0,00	10.000,00	0,00	10.000,00
57 - FUNDEB 30%	0,00	0,00	0,00	0,00	10.000,00	10.000,00
Ação: 2.128 - Gestão Administrativa dos Profissionais do Magistério 60%	0,00	23.660.400,00	25.862.180,00	28.046.000,00	0,00	77.568.580,00
127 - 3.1.90.04.00	0,00	1.130.000,00	1.030.000,00	850.000,00	0,00	3.010.000,00
4 - MSC - 1.112.0060 FUNDEB 60%	0,00	50.000,00	30.000,00	550.000,00	0,00	630.000,00
6 - MSC - 1.114.000 Complemento da União ao FUNDEB 60%	0,00	1.080.000,00	1.000.000,00	300.000,00	0,00	2.380.000,00
470 - 3.1.90.11.00	0,00	19.161.000,00	20.400.000,00	22.100.000,00	0,00	61.661.000,00
4 - MSC - 1.112.0060 FUNDEB 60%	0,00	18.576.000,00	20.000.000,00	21.900.000,00	0,00	60.476.000,00
6 - MSC - 1.114.000 Complemento da União ao FUNDEB 60%	0,00	585.000,00	400.000,00	200.000,00	0,00	1.185.000,00
472 - 3.1.90.13.00	0,00	1.181.000,00	1.080.000,00	1.100.000,00	0,00	3.361.000,00
4 - MSC - 1.112.0060 FUNDEB 60%	0,00	1.001.000,00	940.000,00	800.000,00	0,00	2.741.000,00

**DEMONSTRATIVO DE COMPATIBILIDADE ENTRE O PPA E LOA**

PPA 2018 - 2021 - Valores em R\$

	Valor global	2018	2019	2020	2021	Total
6 - MSC - 1.114.000 Complemento da União ao FUNDEB 60%	0,00	180.000,00	140.000,00	300.000,00	0,00	620.000,00
475 - 3.1.90.16.00	0,00	9.400,00	10.000,00	10.000,00	0,00	29.400,00
4 - MSC - 1.112.0060 FUNDEB 60%	0,00	4.400,00	5.000,00	5.000,00	0,00	14.400,00
6 - MSC - 1.114.000 Complemento da União ao FUNDEB 60%	0,00	5.000,00	5.000,00	5.000,00	0,00	15.000,00
1587 - 3.1.90.91.00	0,00	0,00	0,00	15.000,00	0,00	15.000,00
4 - MSC - 1.112.0060 FUNDEB 60%	0,00	0,00	0,00	15.000,00	0,00	15.000,00
1545 - 3.1.90.94.00	0,00	0,00	10.000,00	31.000,00	0,00	41.000,00
4 - MSC - 1.112.0060 FUNDEB 60%	0,00	0,00	10.000,00	21.000,00	0,00	31.000,00
6 - MSC - 1.114.000 Complemento da União ao FUNDEB 60%	0,00	0,00	0,00	10.000,00	0,00	10.000,00
476 - 3.1.90.96.00	0,00	40.000,00	30.000,00	30.000,00	0,00	100.000,00
4 - MSC - 1.112.0060 FUNDEB 60%	0,00	20.000,00	10.000,00	10.000,00	0,00	40.000,00
6 - MSC - 1.114.000 Complemento da União ao FUNDEB 60%	0,00	20.000,00	20.000,00	20.000,00	0,00	60.000,00
474 - 3.1.91.13.00	0,00	2.139.000,00	3.302.180,00	3.910.000,00	0,00	9.351.180,00
4 - MSC - 1.112.0060 FUNDEB 60%	0,00	2.129.000,00	3.292.180,00	3.400.000,00	0,00	8.821.180,00
6 - MSC - 1.114.000 Complemento da União ao FUNDEB 60%	0,00	10.000,00	10.000,00	510.000,00	0,00	530.000,00
Ação: 2.129 - Gestão Administrativa do FUNDEB 40%	0,00	3.627.600,00	5.472.000,00	5.108.000,00	0,00	14.207.600,00
129 - 3.1.90.04.00	0,00	490.000,00	1.589.000,00	1.240.000,00	0,00	3.319.000,00
5 - MSC - 1.113.000 FUNDEB 40%	0,00	370.000,00	1.499.000,00	1.200.000,00	0,00	3.069.000,00
7 - MSC - 1.115.000 Complemento da União ao FUNDEB 40%	0,00	120.000,00	90.000,00	40.000,00	0,00	250.000,00
479 - 3.1.90.11.00	0,00	2.235.000,00	2.730.000,00	2.260.000,00	0,00	7.225.000,00
5 - MSC - 1.113.000 FUNDEB 40%	0,00	2.115.000,00	2.670.000,00	2.200.000,00	0,00	6.985.000,00
7 - MSC - 1.115.000 Complemento da União ao FUNDEB 40%	0,00	120.000,00	60.000,00	60.000,00	0,00	240.000,00
480 - 3.1.90.13.00	0,00	104.000,00	520.000,00	520.000,00	0,00	1.144.000,00
5 - MSC - 1.113.000 FUNDEB 40%	0,00	80.000,00	500.000,00	500.000,00	0,00	1.080.000,00
7 - MSC - 1.115.000 Complemento da União ao FUNDEB 40%	0,00	24.000,00	20.000,00	20.000,00	0,00	64.000,00
484 - 3.1.90.16.00	0,00	7.000,00	7.000,00	7.000,00	0,00	21.000,00
5 - MSC - 1.113.000 FUNDEB 40%	0,00	2.000,00	2.000,00	2.000,00	0,00	6.000,00
7 - MSC - 1.115.000 Complemento da União ao FUNDEB 40%	0,00	5.000,00	5.000,00	5.000,00	0,00	15.000,00
487 - 3.1.90.96.00	0,00	8.000,00	8.000,00	8.000,00	0,00	24.000,00
5 - MSC - 1.113.000 FUNDEB 40%	0,00	3.000,00	3.000,00	3.000,00	0,00	9.000,00
7 - MSC - 1.115.000 Complemento da União ao FUNDEB 40%	0,00	5.000,00	5.000,00	5.000,00	0,00	15.000,00
481 - 3.1.91.13.00	0,00	420.000,00	410.000,00	460.000,00	0,00	1.290.000,00
5 - MSC - 1.113.000 FUNDEB 40%	0,00	410.000,00	400.000,00	450.000,00	0,00	1.260.000,00
7 - MSC - 1.115.000 Complemento da União ao FUNDEB 40%	0,00	10.000,00	10.000,00	10.000,00	0,00	30.000,00
492 - 3.3.90.14.00	0,00	10.000,00	10.000,00	10.000,00	0,00	30.000,00
5 - MSC - 1.113.000 FUNDEB 40%	0,00	5.000,00	5.000,00	5.000,00	0,00	15.000,00
7 - MSC - 1.115.000 Complemento da União ao FUNDEB 40%	0,00	5.000,00	5.000,00	5.000,00	0,00	15.000,00
511 - 3.3.90.18.00	0,00	11.000,00	11.000,00	11.000,00	0,00	33.000,00
5 - MSC - 1.113.000 FUNDEB 40%	0,00	6.000,00	6.000,00	6.000,00	0,00	18.000,00

**DEMONSTRATIVO DE COMPATIBILIDADE ENTRE O PPA E LOA**

							PPA 2018 - 2021 - Valores em R\$	
	Valor global	2018	2019	2020	2021	Total		
7 - MSC - 1.115.000 Complemento da União ao FUNDEB 40%	0,00	5.000,00	5.000,00	5.000,00	0,00	15.000,00		
495 - 3.3.90.30.00	0,00	82.600,00	40.000,00	183.000,00	0,00	305.600,00		
5 - MSC - 1.113.000 FUNDEB 40%	0,00	72.600,00	30.000,00	123.000,00	0,00	225.600,00		
7 - MSC - 1.115.000 Complemento da União ao FUNDEB 40%	0,00	10.000,00	10.000,00	60.000,00	0,00	80.000,00		
502 - 3.3.90.35.00	0,00	17.000,00	17.000,00	17.000,00	0,00	51.000,00		
5 - MSC - 1.113.000 FUNDEB 40%	0,00	7.000,00	7.000,00	7.000,00	0,00	21.000,00		
7 - MSC - 1.115.000 Complemento da União ao FUNDEB 40%	0,00	10.000,00	10.000,00	10.000,00	0,00	30.000,00		
498 - 3.3.90.36.00	0,00	95.000,00	50.000,00	62.000,00	0,00	207.000,00		
5 - MSC - 1.113.000 FUNDEB 40%	0,00	85.000,00	40.000,00	15.000,00	0,00	140.000,00		
7 - MSC - 1.115.000 Complemento da União ao FUNDEB 40%	0,00	10.000,00	10.000,00	47.000,00	0,00	67.000,00		
499 - 3.3.90.39.00	0,00	125.000,00	60.000,00	310.000,00	0,00	495.000,00		
5 - MSC - 1.113.000 FUNDEB 40%	0,00	110.000,00	50.000,00	300.000,00	0,00	460.000,00		
7 - MSC - 1.115.000 Complemento da União ao FUNDEB 40%	0,00	15.000,00	10.000,00	10.000,00	0,00	35.000,00		
508 - 3.3.90.47.00	0,00	13.000,00	10.000,00	10.000,00	0,00	33.000,00		
5 - MSC - 1.113.000 FUNDEB 40%	0,00	8.000,00	5.000,00	5.000,00	0,00	18.000,00		
7 - MSC - 1.115.000 Complemento da União ao FUNDEB 40%	0,00	5.000,00	5.000,00	5.000,00	0,00	15.000,00		
514 - 3.3.90.93.00	0,00	10.000,00	10.000,00	10.000,00	0,00	30.000,00		
5 - MSC - 1.113.000 FUNDEB 40%	0,00	5.000,00	5.000,00	5.000,00	0,00	15.000,00		
7 - MSC - 1.115.000 Complemento da União ao FUNDEB 40%	0,00	5.000,00	5.000,00	5.000,00	0,00	15.000,00		
Ação: 2.228 - Gestão Administrativa dos Profissionais do Magistério 70%	0,00	0,00	0,00	0,00	27.148.730,00	27.148.730,00		
1839 - 3.1.90.04.00	0,00	0,00	0,00	0,00	700.000,00	700.000,00		
56 - FUNDEB 70%	0,00	0,00	0,00	0,00	700.000,00	700.000,00		
1840 - 3.1.90.11.00	0,00	0,00	0,00	0,00	21.600.000,00	21.600.000,00		
56 - FUNDEB 70%	0,00	0,00	0,00	0,00	21.600.000,00	21.600.000,00		
1841 - 3.1.90.13.00	0,00	0,00	0,00	0,00	1.128.600,00	1.128.600,00		
56 - FUNDEB 70%	0,00	0,00	0,00	0,00	828.600,00	828.600,00		
58 - Complemento da União ao FUNDEB 70%	0,00	0,00	0,00	0,00	300.000,00	300.000,00		
1842 - 3.1.90.16.00	0,00	0,00	0,00	0,00	45.000,00	45.000,00		
56 - FUNDEB 70%	0,00	0,00	0,00	0,00	5.000,00	5.000,00		
58 - Complemento da União ao FUNDEB 70%	0,00	0,00	0,00	0,00	40.000,00	40.000,00		
1843 - 3.1.90.91.00	0,00	0,00	0,00	0,00	15.000,00	15.000,00		
56 - FUNDEB 70%	0,00	0,00	0,00	0,00	15.000,00	15.000,00		
1844 - 3.1.90.94.00	0,00	0,00	0,00	0,00	120.000,00	120.000,00		
56 - FUNDEB 70%	0,00	0,00	0,00	0,00	80.000,00	80.000,00		
58 - Complemento da União ao FUNDEB 70%	0,00	0,00	0,00	0,00	40.000,00	40.000,00		
1845 - 3.1.90.96.00	0,00	0,00	0,00	0,00	30.130,00	30.130,00		
56 - FUNDEB 70%	0,00	0,00	0,00	0,00	10.000,00	10.000,00		
58 - Complemento da União ao FUNDEB 70%	0,00	0,00	0,00	0,00	20.130,00	20.130,00		
1846 - 3.1.91.13.00	0,00	0,00	0,00	0,00	3.500.000,00	3.500.000,00		

**DEMONSTRATIVO DE COMPATIBILIDADE ENTRE O PPA E LOA**

		PPA 2018 - 2021 - Valores em R\$					
		Valor global	2018	2019	2020	2021	Total
	56 - FUNDEB 70%	0,00	0,00	0,00	0,00	3.500.000,00	3.500.000,00
	1898 - 3.3.90.08.00	0,00	0,00	0,00	0,00	10.000,00	10.000,00
	58 - Complemento da União ao FUNDEB 70%	0,00	0,00	0,00	0,00	10.000,00	10.000,00
Ação:	2.229 - Gestão Administrativa do FUNDEB 30%	0,00	0,00	0,00	0,00	4.970.200,00	4.970.200,00
	1847 - 3.1.90.04.00	0,00	0,00	0,00	0,00	1.250.000,00	1.250.000,00
	57 - FUNDEB 30%	0,00	0,00	0,00	0,00	1.250.000,00	1.250.000,00
	1848 - 3.1.90.11.00	0,00	0,00	0,00	0,00	2.270.000,00	2.270.000,00
	57 - FUNDEB 30%	0,00	0,00	0,00	0,00	2.270.000,00	2.270.000,00
	1849 - 3.1.90.13.00	0,00	0,00	0,00	0,00	570.000,00	570.000,00
	57 - FUNDEB 30%	0,00	0,00	0,00	0,00	570.000,00	570.000,00
	1850 - 3.1.90.16.00	0,00	0,00	0,00	0,00	17.000,00	17.000,00
	57 - FUNDEB 30%	0,00	0,00	0,00	0,00	2.000,00	2.000,00
	59 - Complemento da União ao FUNDEB 30%	0,00	0,00	0,00	0,00	15.000,00	15.000,00
	1893 - 3.1.90.94.00	0,00	0,00	0,00	0,00	8.000,00	8.000,00
	59 - Complemento da União ao FUNDEB 30%	0,00	0,00	0,00	0,00	8.000,00	8.000,00
	1851 - 3.1.90.96.00	0,00	0,00	0,00	0,00	18.000,00	18.000,00
	57 - FUNDEB 30%	0,00	0,00	0,00	0,00	3.000,00	3.000,00
	59 - Complemento da União ao FUNDEB 30%	0,00	0,00	0,00	0,00	15.000,00	15.000,00
	1852 - 3.1.91.13.00	0,00	0,00	0,00	0,00	400.000,00	400.000,00
	57 - FUNDEB 30%	0,00	0,00	0,00	0,00	390.000,00	390.000,00
	59 - Complemento da União ao FUNDEB 30%	0,00	0,00	0,00	0,00	10.000,00	10.000,00
	1892 - 3.3.90.08.00	0,00	0,00	0,00	0,00	10.000,00	10.000,00
	57 - FUNDEB 30%	0,00	0,00	0,00	0,00	10.000,00	10.000,00
	1853 - 3.3.90.14.00	0,00	0,00	0,00	0,00	15.000,00	15.000,00
	57 - FUNDEB 30%	0,00	0,00	0,00	0,00	15.000,00	15.000,00
	1854 - 3.3.90.18.00	0,00	0,00	0,00	0,00	11.000,00	11.000,00
	57 - FUNDEB 30%	0,00	0,00	0,00	0,00	11.000,00	11.000,00
	1855 - 3.3.90.30.00	0,00	0,00	0,00	0,00	150.000,00	150.000,00
	57 - FUNDEB 30%	0,00	0,00	0,00	0,00	150.000,00	150.000,00
	1856 - 3.3.90.35.00	0,00	0,00	0,00	0,00	17.000,00	17.000,00
	57 - FUNDEB 30%	0,00	0,00	0,00	0,00	17.000,00	17.000,00
	1857 - 3.3.90.36.00	0,00	0,00	0,00	0,00	59.200,00	59.200,00
	57 - FUNDEB 30%	0,00	0,00	0,00	0,00	59.200,00	59.200,00
	1858 - 3.3.90.39.00	0,00	0,00	0,00	0,00	115.000,00	115.000,00
	57 - FUNDEB 30%	0,00	0,00	0,00	0,00	115.000,00	115.000,00
	1859 - 3.3.90.47.00	0,00	0,00	0,00	0,00	10.000,00	10.000,00
	57 - FUNDEB 30%	0,00	0,00	0,00	0,00	10.000,00	10.000,00
	1860 - 3.3.90.93.00	0,00	0,00	0,00	0,00	10.000,00	10.000,00
	57 - FUNDEB 30%	0,00	0,00	0,00	0,00	10.000,00	10.000,00



DEMONSTRATIVO DE COMPATIBILIDADE ENTRE O PPA E LOA

PPA 2018 - 2021 - Valores em R\$						
	Valor global	2018	2019	2020	2021	Total
1908 - 4.4.90.51.00	0,00	0,00	0,00	0,00	20.000,00	20.000,00
59 - Complemento da União ao FUNDEB 30%	0,00	0,00	0,00	0,00	20.000,00	20.000,00
1909 - 4.4.90.52.00	0,00	0,00	0,00	0,00	20.000,00	20.000,00
59 - Complemento da União ao FUNDEB 30%	0,00	0,00	0,00	0,00	20.000,00	20.000,00
Programa: 1213 - REEQUIPAMENTO DIDÁTICO E PEDAGÓGICO	0,00	20.000,00	10.000,00	0,00	0,00	30.000,00
Ação: 1.55 - Reequipamento, aquisições de veículos e material permanente para o Programa de	0,00	20.000,00	10.000,00	0,00	0,00	30.000,00
176 - 4.4.90.52.00	0,00	20.000,00	10.000,00	0,00	0,00	30.000,00
5 - MSC - 1.113.000 FUNDEB 40%	0,00	20.000,00	10.000,00	0,00	0,00	30.000,00
Programa: 1215 - APERFEIÇOAMENTO E MODERNIZAÇÃO DO SISTEMA DE ENSINO	0,00	36.000,00	33.000,00	33.000,00	63.000,00	165.000,00
Ação: 2.103 - Capacitar, Orientar e modernizar o Sistema de Ensino	0,00	36.000,00	33.000,00	33.000,00	63.000,00	165.000,00
182 - 3.3.90.30.00	0,00	18.000,00	15.000,00	15.000,00	10.000,00	58.000,00
5 - MSC - 1.113.000 FUNDEB 40%	0,00	18.000,00	15.000,00	15.000,00	0,00	48.000,00
57 - FUNDEB 30%	0,00	0,00	0,00	0,00	10.000,00	10.000,00
808 - 3.3.90.35.00	0,00	8.000,00	8.000,00	8.000,00	8.000,00	32.000,00
5 - MSC - 1.113.000 FUNDEB 40%	0,00	8.000,00	8.000,00	8.000,00	0,00	24.000,00
57 - FUNDEB 30%	0,00	0,00	0,00	0,00	8.000,00	8.000,00
810 - 3.3.90.36.00	0,00	5.000,00	5.000,00	5.000,00	5.000,00	20.000,00
5 - MSC - 1.113.000 FUNDEB 40%	0,00	5.000,00	5.000,00	5.000,00	0,00	15.000,00
57 - FUNDEB 30%	0,00	0,00	0,00	0,00	5.000,00	5.000,00
813 - 3.3.90.39.00	0,00	5.000,00	5.000,00	5.000,00	40.000,00	55.000,00
5 - MSC - 1.113.000 FUNDEB 40%	0,00	5.000,00	5.000,00	5.000,00	0,00	15.000,00
57 - FUNDEB 30%	0,00	0,00	0,00	0,00	40.000,00	40.000,00
Subfunção: 365 - Educação Infantil	0,00	533.000,00	344.000,00	495.000,00	2.089.000,00	3.461.000,00
Programa: 1204 - MANUTENÇÃO E DESENVOLVIMENTO DA EDUCAÇÃO BÁSICA - FUNDEB	0,00	533.000,00	344.000,00	495.000,00	2.089.000,00	3.461.000,00
Ação: 2.130 - Gestão Administrativa dos Profissionais da Educação Infantil - 60%	0,00	250.000,00	183.000,00	364.000,00	0,00	797.000,00
130 - 3.1.90.04.00	0,00	70.000,00	45.000,00	45.000,00	0,00	160.000,00
4 - MSC - 1.112.0060 FUNDEB 60%	0,00	20.000,00	15.000,00	15.000,00	0,00	50.000,00
6 - MSC - 1.114.000 Complemento da União ao FUNDEB 60%	0,00	50.000,00	30.000,00	30.000,00	0,00	110.000,00
516 - 3.1.90.11.00	0,00	55.000,00	43.000,00	35.000,00	0,00	133.000,00
4 - MSC - 1.112.0060 FUNDEB 60%	0,00	15.000,00	15.000,00	15.000,00	0,00	45.000,00
6 - MSC - 1.114.000 Complemento da União ao FUNDEB 60%	0,00	40.000,00	28.000,00	20.000,00	0,00	88.000,00
517 - 3.1.90.13.00	0,00	65.000,00	40.000,00	229.000,00	0,00	334.000,00
4 - MSC - 1.112.0060 FUNDEB 60%	0,00	15.000,00	10.000,00	10.000,00	0,00	35.000,00
6 - MSC - 1.114.000 Complemento da União ao FUNDEB 60%	0,00	50.000,00	30.000,00	219.000,00	0,00	299.000,00
526 - 3.1.90.16.00	0,00	25.000,00	20.000,00	20.000,00	0,00	65.000,00
4 - MSC - 1.112.0060 FUNDEB 60%	0,00	10.000,00	10.000,00	10.000,00	0,00	30.000,00
6 - MSC - 1.114.000 Complemento da União ao FUNDEB 60%	0,00	15.000,00	10.000,00	10.000,00	0,00	35.000,00
527 - 3.1.90.96.00	0,00	15.000,00	15.000,00	15.000,00	0,00	45.000,00

**DEMONSTRATIVO DE COMPATIBILIDADE ENTRE O PPA E LOA**

PPA 2018 - 2021 - Valores em R\$

	Valor global	2018	2019	2020	2021	Total
4 - MSC - 1.112.0060 FUNDEB 60%	0,00	10.000,00	10.000,00	10.000,00	0,00	30.000,00
6 - MSC - 1.114.000 Complemento da União ao FUNDEB 60%	0,00	5.000,00	5.000,00	5.000,00	0,00	15.000,00
522 - 3.1.91.13.00	0,00	20.000,00	20.000,00	20.000,00	0,00	60.000,00
4 - MSC - 1.112.0060 FUNDEB 60%	0,00	10.000,00	10.000,00	10.000,00	0,00	30.000,00
6 - MSC - 1.114.000 Complemento da União ao FUNDEB 60%	0,00	10.000,00	10.000,00	10.000,00	0,00	30.000,00
Ação: 2.132 - Gestão Administrativa do FUNDEB para Educação Infantil - 40%	0,00	283.000,00	161.000,00	131.000,00	0,00	575.000,00
133 - 3.1.90.04.00	0,00	15.000,00	10.000,00	10.000,00	0,00	35.000,00
5 - MSC - 1.113.000 FUNDEB 40%	0,00	5.000,00	5.000,00	5.000,00	0,00	15.000,00
7 - MSC - 1.115.000 Complemento da União ao FUNDEB 40%	0,00	10.000,00	5.000,00	5.000,00	0,00	20.000,00
533 - 3.1.90.11.00	0,00	15.000,00	10.000,00	10.000,00	0,00	35.000,00
5 - MSC - 1.113.000 FUNDEB 40%	0,00	5.000,00	5.000,00	5.000,00	0,00	15.000,00
7 - MSC - 1.115.000 Complemento da União ao FUNDEB 40%	0,00	10.000,00	5.000,00	5.000,00	0,00	20.000,00
537 - 3.1.90.13.00	0,00	5.000,00	5.000,00	5.000,00	0,00	15.000,00
5 - MSC - 1.113.000 FUNDEB 40%	0,00	3.000,00	3.000,00	3.000,00	0,00	9.000,00
7 - MSC - 1.115.000 Complemento da União ao FUNDEB 40%	0,00	2.000,00	2.000,00	2.000,00	0,00	6.000,00
545 - 3.1.90.96.00	0,00	5.000,00	5.000,00	5.000,00	0,00	15.000,00
5 - MSC - 1.113.000 FUNDEB 40%	0,00	2.000,00	2.000,00	2.000,00	0,00	6.000,00
7 - MSC - 1.115.000 Complemento da União ao FUNDEB 40%	0,00	3.000,00	3.000,00	3.000,00	0,00	9.000,00
542 - 3.1.91.13.00	0,00	4.000,00	4.000,00	4.000,00	0,00	12.000,00
5 - MSC - 1.113.000 FUNDEB 40%	0,00	2.000,00	2.000,00	2.000,00	0,00	6.000,00
7 - MSC - 1.115.000 Complemento da União ao FUNDEB 40%	0,00	2.000,00	2.000,00	2.000,00	0,00	6.000,00
564 - 3.3.90.18.00	0,00	9.000,00	9.000,00	9.000,00	0,00	27.000,00
5 - MSC - 1.113.000 FUNDEB 40%	0,00	4.000,00	4.000,00	4.000,00	0,00	12.000,00
7 - MSC - 1.115.000 Complemento da União ao FUNDEB 40%	0,00	5.000,00	5.000,00	5.000,00	0,00	15.000,00
553 - 3.3.90.30.00	0,00	45.000,00	25.000,00	20.000,00	0,00	90.000,00
5 - MSC - 1.113.000 FUNDEB 40%	0,00	25.000,00	15.000,00	10.000,00	0,00	50.000,00
7 - MSC - 1.115.000 Complemento da União ao FUNDEB 40%	0,00	20.000,00	10.000,00	10.000,00	0,00	40.000,00
556 - 3.3.90.36.00	0,00	48.000,00	33.000,00	23.000,00	0,00	104.000,00
5 - MSC - 1.113.000 FUNDEB 40%	0,00	35.000,00	20.000,00	10.000,00	0,00	65.000,00
7 - MSC - 1.115.000 Complemento da União ao FUNDEB 40%	0,00	13.000,00	13.000,00	13.000,00	0,00	39.000,00
559 - 3.3.90.39.00	0,00	117.000,00	40.000,00	25.000,00	0,00	182.000,00
5 - MSC - 1.113.000 FUNDEB 40%	0,00	87.000,00	30.000,00	15.000,00	0,00	132.000,00
7 - MSC - 1.115.000 Complemento da União ao FUNDEB 40%	0,00	30.000,00	10.000,00	10.000,00	0,00	50.000,00
561 - 3.3.90.47.00	0,00	10.000,00	10.000,00	10.000,00	0,00	30.000,00
5 - MSC - 1.113.000 FUNDEB 40%	0,00	5.000,00	5.000,00	5.000,00	0,00	15.000,00
7 - MSC - 1.115.000 Complemento da União ao FUNDEB 40%	0,00	5.000,00	5.000,00	5.000,00	0,00	15.000,00
565 - 3.3.90.93.00	0,00	10.000,00	10.000,00	10.000,00	0,00	30.000,00
5 - MSC - 1.113.000 FUNDEB 40%	0,00	5.000,00	5.000,00	5.000,00	0,00	15.000,00
7 - MSC - 1.115.000 Complemento da União ao FUNDEB 40%	0,00	5.000,00	5.000,00	5.000,00	0,00	15.000,00

**DEMONSTRATIVO DE COMPATIBILIDADE ENTRE O PPA E LOA**

		PPA 2018 - 2021 - Valores em R\$					
		Valor global	2018	2019	2020	2021	Total
Ação:	2.230 - Gestão Administrativa dos Profissionais da Educação Infantil - 70%	0,00	0,00	0,00	0,00	1.798.000,00	1.798.000,00
	1861 - 3.1.90.04.00	0,00	0,00	0,00	0,00	703.000,00	703.000,00
	56 - FUNDEB 70%	0,00	0,00	0,00	0,00	15.000,00	15.000,00
	58 - Complemento da União ao FUNDEB 70%	0,00	0,00	0,00	0,00	688.000,00	688.000,00
	1862 - 3.1.90.11.00	0,00	0,00	0,00	0,00	465.000,00	465.000,00
	56 - FUNDEB 70%	0,00	0,00	0,00	0,00	15.000,00	15.000,00
	58 - Complemento da União ao FUNDEB 70%	0,00	0,00	0,00	0,00	450.000,00	450.000,00
	1863 - 3.1.90.13.00	0,00	0,00	0,00	0,00	110.000,00	110.000,00
	56 - FUNDEB 70%	0,00	0,00	0,00	0,00	10.000,00	10.000,00
	58 - Complemento da União ao FUNDEB 70%	0,00	0,00	0,00	0,00	100.000,00	100.000,00
	1864 - 3.1.90.16.00	0,00	0,00	0,00	0,00	35.000,00	35.000,00
	56 - FUNDEB 70%	0,00	0,00	0,00	0,00	10.000,00	10.000,00
	58 - Complemento da União ao FUNDEB 70%	0,00	0,00	0,00	0,00	25.000,00	25.000,00
	1865 - 3.1.90.96.00	0,00	0,00	0,00	0,00	25.000,00	25.000,00
	56 - FUNDEB 70%	0,00	0,00	0,00	0,00	10.000,00	10.000,00
	58 - Complemento da União ao FUNDEB 70%	0,00	0,00	0,00	0,00	15.000,00	15.000,00
	1866 - 3.1.91.13.00	0,00	0,00	0,00	0,00	460.000,00	460.000,00
	56 - FUNDEB 70%	0,00	0,00	0,00	0,00	10.000,00	10.000,00
	58 - Complemento da União ao FUNDEB 70%	0,00	0,00	0,00	0,00	450.000,00	450.000,00
Ação:	2.231 - Gestão Administrativa do FUNDEB para Educação Infantil - 30%	0,00	0,00	0,00	0,00	291.000,00	291.000,00
	1867 - 3.1.90.04.00	0,00	0,00	0,00	0,00	55.000,00	55.000,00
	57 - FUNDEB 30%	0,00	0,00	0,00	0,00	55.000,00	55.000,00
	1868 - 3.1.90.11.00	0,00	0,00	0,00	0,00	55.000,00	55.000,00
	57 - FUNDEB 30%	0,00	0,00	0,00	0,00	55.000,00	55.000,00
	1869 - 3.1.90.13.00	0,00	0,00	0,00	0,00	13.000,00	13.000,00
	57 - FUNDEB 30%	0,00	0,00	0,00	0,00	13.000,00	13.000,00
	1895 - 3.1.90.94.00	0,00	0,00	0,00	0,00	4.000,00	4.000,00
	57 - FUNDEB 30%	0,00	0,00	0,00	0,00	4.000,00	4.000,00
	1870 - 3.1.90.96.00	0,00	0,00	0,00	0,00	5.000,00	5.000,00
	57 - FUNDEB 30%	0,00	0,00	0,00	0,00	5.000,00	5.000,00
	1871 - 3.1.91.13.00	0,00	0,00	0,00	0,00	12.000,00	12.000,00
	57 - FUNDEB 30%	0,00	0,00	0,00	0,00	3.000,00	3.000,00
	59 - Complemento da União ao FUNDEB 30%	0,00	0,00	0,00	0,00	9.000,00	9.000,00
	1894 - 3.3.90.08.00	0,00	0,00	0,00	0,00	5.000,00	5.000,00
	59 - Complemento da União ao FUNDEB 30%	0,00	0,00	0,00	0,00	5.000,00	5.000,00
	1872 - 3.3.90.18.00	0,00	0,00	0,00	0,00	9.000,00	9.000,00
	57 - FUNDEB 30%	0,00	0,00	0,00	0,00	4.000,00	4.000,00
	59 - Complemento da União ao FUNDEB 30%	0,00	0,00	0,00	0,00	5.000,00	5.000,00
	1873 - 3.3.90.30.00	0,00	0,00	0,00	0,00	25.000,00	25.000,00

**DEMONSTRATIVO DE COMPATIBILIDADE ENTRE O PPA E LOA**

	Valor global	PPA 2018 - 2021 - Valores em R\$				
		2018	2019	2020	2021	Total
57 - FUNDEB 30%	0,00	0,00	0,00	0,00	10.000,00	10.000,00
59 - Complemento da União ao FUNDEB 30%	0,00	0,00	0,00	0,00	15.000,00	15.000,00
1874 - 3.3.90.36.00	0,00	0,00	0,00	0,00	23.000,00	23.000,00
57 - FUNDEB 30%	0,00	0,00	0,00	0,00	10.000,00	10.000,00
59 - Complemento da União ao FUNDEB 30%	0,00	0,00	0,00	0,00	13.000,00	13.000,00
1875 - 3.3.90.39.00	0,00	0,00	0,00	0,00	25.000,00	25.000,00
57 - FUNDEB 30%	0,00	0,00	0,00	0,00	15.000,00	15.000,00
59 - Complemento da União ao FUNDEB 30%	0,00	0,00	0,00	0,00	10.000,00	10.000,00
1876 - 3.3.90.47.00	0,00	0,00	0,00	0,00	10.000,00	10.000,00
57 - FUNDEB 30%	0,00	0,00	0,00	0,00	5.000,00	5.000,00
59 - Complemento da União ao FUNDEB 30%	0,00	0,00	0,00	0,00	5.000,00	5.000,00
1877 - 3.3.90.93.00	0,00	0,00	0,00	0,00	10.000,00	10.000,00
57 - FUNDEB 30%	0,00	0,00	0,00	0,00	5.000,00	5.000,00
59 - Complemento da União ao FUNDEB 30%	0,00	0,00	0,00	0,00	5.000,00	5.000,00
1910 - 4.4.90.51.00	0,00	0,00	0,00	0,00	20.000,00	20.000,00
59 - Complemento da União ao FUNDEB 30%	0,00	0,00	0,00	0,00	20.000,00	20.000,00
1911 - 4.4.90.52.00	0,00	0,00	0,00	0,00	20.000,00	20.000,00
59 - Complemento da União ao FUNDEB 30%	0,00	0,00	0,00	0,00	20.000,00	20.000,00
Subfunção: 366 - Educação de Jovens e Adultos	0,00	265.000,00	246.000,00	229.200,00	449.070,00	1.189.270,00
Programa: 1204 - MANUTENÇÃO E DESENVOLVIMENTO DA EDUCAÇÃO BÁSICA - FUNDEB	0,00	265.000,00	246.000,00	229.200,00	449.070,00	1.189.270,00
Ação: 2.133 - Gestão Administrativa dos Profissionais da Educação de Jovens e Adultos 60%	0,00	72.000,00	63.000,00	62.800,00	0,00	197.800,00
134 - 3.1.90.04.00	0,00	25.000,00	26.000,00	26.000,00	0,00	77.000,00
4 - MSC - 1.112.0060 FUNDEB 60%	0,00	10.000,00	10.000,00	10.000,00	0,00	30.000,00
6 - MSC - 1.114.000 Complemento da União ao FUNDEB 60%	0,00	15.000,00	16.000,00	16.000,00	0,00	47.000,00
584 - 3.1.90.11.00	0,00	40.000,00	30.000,00	30.000,00	0,00	100.000,00
4 - MSC - 1.112.0060 FUNDEB 60%	0,00	20.000,00	15.000,00	15.000,00	0,00	50.000,00
6 - MSC - 1.114.000 Complemento da União ao FUNDEB 60%	0,00	20.000,00	15.000,00	15.000,00	0,00	50.000,00
587 - 3.1.90.13.00	0,00	7.000,00	7.000,00	6.800,00	0,00	20.800,00
4 - MSC - 1.112.0060 FUNDEB 60%	0,00	4.000,00	4.000,00	3.200,00	0,00	11.200,00
6 - MSC - 1.114.000 Complemento da União ao FUNDEB 60%	0,00	3.000,00	3.000,00	3.600,00	0,00	9.600,00
Ação: 2.134 - Gestão Administrativa do FUNDEB para Educação de Jovens e Adultos 40%	0,00	193.000,00	183.000,00	166.400,00	0,00	542.400,00
136 - 3.1.90.04.00	0,00	35.000,00	30.000,00	30.000,00	0,00	95.000,00
5 - MSC - 1.113.000 FUNDEB 40%	0,00	15.000,00	15.000,00	15.000,00	0,00	45.000,00
7 - MSC - 1.115.000 Complemento da União ao FUNDEB 40%	0,00	20.000,00	15.000,00	15.000,00	0,00	50.000,00
603 - 3.1.90.11.00	0,00	13.000,00	13.000,00	13.000,00	0,00	39.000,00
5 - MSC - 1.113.000 FUNDEB 40%	0,00	3.000,00	3.000,00	3.000,00	0,00	9.000,00
7 - MSC - 1.115.000 Complemento da União ao FUNDEB 40%	0,00	10.000,00	10.000,00	10.000,00	0,00	30.000,00
610 - 3.1.90.13.00	0,00	72.000,00	67.000,00	50.000,00	0,00	189.000,00
5 - MSC - 1.113.000 FUNDEB 40%	0,00	65.000,00	60.000,00	40.000,00	0,00	165.000,00

**DEMONSTRATIVO DE COMPATIBILIDADE ENTRE O PPA E LOA**

PPA 2018 - 2021 - Valores em R\$

	Valor global	2018	2019	2020	2021	Total
7 - MSC - 1.115.000 Complemento da União ao FUNDEB 40%	0,00	7.000,00	7.000,00	10.000,00	0,00	24.000,00
627 - 3.1.90.96.00	0,00	7.000,00	7.000,00	7.000,00	0,00	21.000,00
5 - MSC - 1.113.000 FUNDEB 40%	0,00	2.000,00	2.000,00	2.000,00	0,00	6.000,00
7 - MSC - 1.115.000 Complemento da União ao FUNDEB 40%	0,00	5.000,00	5.000,00	5.000,00	0,00	15.000,00
611 - 3.1.91.13.00	0,00	7.000,00	7.000,00	7.000,00	0,00	21.000,00
5 - MSC - 1.113.000 FUNDEB 40%	0,00	2.000,00	2.000,00	2.000,00	0,00	6.000,00
7 - MSC - 1.115.000 Complemento da União ao FUNDEB 40%	0,00	5.000,00	5.000,00	5.000,00	0,00	15.000,00
645 - 3.3.90.18.00	0,00	5.000,00	5.000,00	5.000,00	0,00	15.000,00
5 - MSC - 1.113.000 FUNDEB 40%	0,00	3.000,00	3.000,00	3.000,00	0,00	9.000,00
7 - MSC - 1.115.000 Complemento da União ao FUNDEB 40%	0,00	2.000,00	2.000,00	2.000,00	0,00	6.000,00
635 - 3.3.90.30.00	0,00	15.000,00	15.000,00	15.000,00	0,00	45.000,00
5 - MSC - 1.113.000 FUNDEB 40%	0,00	10.000,00	10.000,00	10.000,00	0,00	30.000,00
7 - MSC - 1.115.000 Complemento da União ao FUNDEB 40%	0,00	5.000,00	5.000,00	5.000,00	0,00	15.000,00
637 - 3.3.90.36.00	0,00	15.000,00	15.000,00	15.000,00	0,00	45.000,00
5 - MSC - 1.113.000 FUNDEB 40%	0,00	10.000,00	10.000,00	10.000,00	0,00	30.000,00
7 - MSC - 1.115.000 Complemento da União ao FUNDEB 40%	0,00	5.000,00	5.000,00	5.000,00	0,00	15.000,00
640 - 3.3.90.39.00	0,00	15.000,00	15.000,00	15.000,00	0,00	45.000,00
5 - MSC - 1.113.000 FUNDEB 40%	0,00	10.000,00	10.000,00	10.000,00	0,00	30.000,00
7 - MSC - 1.115.000 Complemento da União ao FUNDEB 40%	0,00	5.000,00	5.000,00	5.000,00	0,00	15.000,00
642 - 3.3.90.47.00	0,00	5.000,00	5.000,00	5.400,00	0,00	15.400,00
5 - MSC - 1.113.000 FUNDEB 40%	0,00	3.000,00	3.000,00	3.000,00	0,00	9.000,00
7 - MSC - 1.115.000 Complemento da União ao FUNDEB 40%	0,00	2.000,00	2.000,00	2.400,00	0,00	6.400,00
647 - 3.3.90.92.00	0,00	4.000,00	4.000,00	4.000,00	0,00	12.000,00
5 - MSC - 1.113.000 FUNDEB 40%	0,00	2.000,00	2.000,00	2.000,00	0,00	6.000,00
7 - MSC - 1.115.000 Complemento da União ao FUNDEB 40%	0,00	2.000,00	2.000,00	2.000,00	0,00	6.000,00
Ação: 2.232 - Gestão Administrativa dos Profissionais da Educação de Jovens e Adultos 70%	0,00	0,00	0,00	0,00	253.200,00	253.200,00
1878 - 3.1.90.04.00	0,00	0,00	0,00	0,00	135.000,00	135.000,00
56 - FUNDEB 70%	0,00	0,00	0,00	0,00	10.000,00	10.000,00
58 - Complemento da União ao FUNDEB 70%	0,00	0,00	0,00	0,00	125.000,00	125.000,00
1879 - 3.1.90.11.00	0,00	0,00	0,00	0,00	75.000,00	75.000,00
56 - FUNDEB 70%	0,00	0,00	0,00	0,00	15.000,00	15.000,00
58 - Complemento da União ao FUNDEB 70%	0,00	0,00	0,00	0,00	60.000,00	60.000,00
1880 - 3.1.90.13.00	0,00	0,00	0,00	0,00	43.200,00	43.200,00
56 - FUNDEB 70%	0,00	0,00	0,00	0,00	3.200,00	3.200,00
58 - Complemento da União ao FUNDEB 70%	0,00	0,00	0,00	0,00	40.000,00	40.000,00
Ação: 2.233 - Gestão Administrativa do FUNDEB para Educação de Jovens e Adultos 30%	0,00	0,00	0,00	0,00	195.870,00	195.870,00
1881 - 3.1.90.04.00	0,00	0,00	0,00	0,00	25.000,00	25.000,00
57 - FUNDEB 30%	0,00	0,00	0,00	0,00	10.000,00	10.000,00
59 - Complemento da União ao FUNDEB 30%	0,00	0,00	0,00	0,00	15.000,00	15.000,00

**DEMONSTRATIVO DE COMPATIBILIDADE ENTRE O PPA E LOA**

PPA 2018 - 2021 - Valores em R\$

	Valor global	2018	2019	2020	2021	Total
1882 - 3.1.90.11.00	0,00	0,00	0,00	0,00	13.000,00	13.000,00
57 - FUNDEB 30%	0,00	0,00	0,00	0,00	3.000,00	3.000,00
59 - Complemento da União ao FUNDEB 30%	0,00	0,00	0,00	0,00	10.000,00	10.000,00
1883 - 3.1.90.13.00	0,00	0,00	0,00	0,00	30.000,00	30.000,00
57 - FUNDEB 30%	0,00	0,00	0,00	0,00	20.000,00	20.000,00
59 - Complemento da União ao FUNDEB 30%	0,00	0,00	0,00	0,00	10.000,00	10.000,00
1897 - 3.1.90.94.00	0,00	0,00	0,00	0,00	2.400,00	2.400,00
59 - Complemento da União ao FUNDEB 30%	0,00	0,00	0,00	0,00	2.400,00	2.400,00
1884 - 3.1.90.96.00	0,00	0,00	0,00	0,00	7.000,00	7.000,00
57 - FUNDEB 30%	0,00	0,00	0,00	0,00	2.000,00	2.000,00
59 - Complemento da União ao FUNDEB 30%	0,00	0,00	0,00	0,00	5.000,00	5.000,00
1885 - 3.1.91.13.00	0,00	0,00	0,00	0,00	7.000,00	7.000,00
57 - FUNDEB 30%	0,00	0,00	0,00	0,00	2.000,00	2.000,00
59 - Complemento da União ao FUNDEB 30%	0,00	0,00	0,00	0,00	5.000,00	5.000,00
1896 - 3.3.90.08.00	0,00	0,00	0,00	0,00	2.000,00	2.000,00
59 - Complemento da União ao FUNDEB 30%	0,00	0,00	0,00	0,00	2.000,00	2.000,00
1886 - 3.3.90.18.00	0,00	0,00	0,00	0,00	5.000,00	5.000,00
57 - FUNDEB 30%	0,00	0,00	0,00	0,00	3.000,00	3.000,00
59 - Complemento da União ao FUNDEB 30%	0,00	0,00	0,00	0,00	2.000,00	2.000,00
1887 - 3.3.90.30.00	0,00	0,00	0,00	0,00	15.000,00	15.000,00
57 - FUNDEB 30%	0,00	0,00	0,00	0,00	10.000,00	10.000,00
59 - Complemento da União ao FUNDEB 30%	0,00	0,00	0,00	0,00	5.000,00	5.000,00
1888 - 3.3.90.36.00	0,00	0,00	0,00	0,00	15.000,00	15.000,00
57 - FUNDEB 30%	0,00	0,00	0,00	0,00	10.000,00	10.000,00
59 - Complemento da União ao FUNDEB 30%	0,00	0,00	0,00	0,00	5.000,00	5.000,00
1889 - 3.3.90.39.00	0,00	0,00	0,00	0,00	15.000,00	15.000,00
57 - FUNDEB 30%	0,00	0,00	0,00	0,00	10.000,00	10.000,00
59 - Complemento da União ao FUNDEB 30%	0,00	0,00	0,00	0,00	5.000,00	5.000,00
1890 - 3.3.90.47.00	0,00	0,00	0,00	0,00	5.400,00	5.400,00
57 - FUNDEB 30%	0,00	0,00	0,00	0,00	3.000,00	3.000,00
59 - Complemento da União ao FUNDEB 30%	0,00	0,00	0,00	0,00	2.400,00	2.400,00
1891 - 3.3.90.92.00	0,00	0,00	0,00	0,00	42.000,00	42.000,00
57 - FUNDEB 30%	0,00	0,00	0,00	0,00	2.000,00	2.000,00
59 - Complemento da União ao FUNDEB 30%	0,00	0,00	0,00	0,00	40.000,00	40.000,00
1912 - 4.4.90.51.00	0,00	0,00	0,00	0,00	12.070,00	12.070,00
59 - Complemento da União ao FUNDEB 30%	0,00	0,00	0,00	0,00	12.070,00	12.070,00
Unidade Gestora: 11 - Câmara Municipal de Pesqueira	0,00	4.849.000,00	5.010.000,00	5.193.000,00	5.060.000,00	20.112.000,00
Unidade Orçamentária: 1001 - CORPO DELIBERATIVO	0,00	2.355.000,00	2.400.000,00	2.520.000,00	2.487.000,00	9.762.000,00
Função: 1 - Legislativa	0,00	2.355.000,00	2.400.000,00	2.520.000,00	2.487.000,00	9.762.000,00



DEMONSTRATIVO DE COMPATIBILIDADE ENTRE O PPA E LOA

PPA 2018 - 2021 - Valores em R\$						
	Valor global	2018	2019	2020	2021	Total
Subfunção: 31 - Ação Legislativa	0,00	2.355.000,00	2.400.000,00	2.520.000,00	2.487.000,00	9.762.000,00
Programa: 101 - GESTÃO ADMINISTRATIVA DA CÂMARA MUNICIPAL	0,00	2.355.000,00	2.400.000,00	2.520.000,00	2.487.000,00	9.762.000,00
Ação: 2.160 - Despesas com subsídios dos vereadores	0,00	1.860.000,00	1.980.000,00	2.100.000,00	2.100.000,00	8.040.000,00
216 - 3.1.90.11.00	0,00	1.860.000,00	1.980.000,00	2.100.000,00	2.100.000,00	8.040.000,00
1 - MSC - 1.001.0000 Recursos Próprios	0,00	1.860.000,00	1.980.000,00	2.100.000,00	2.100.000,00	8.040.000,00
Ação: 2.161 - Concessão de diárias aos vereadores no desempenho das funções legislativa	0,00	280.000,00	200.000,00	200.000,00	200.000,00	880.000,00
217 - 3.3.90.14.00	0,00	280.000,00	200.000,00	200.000,00	200.000,00	880.000,00
1 - MSC - 1.001.0000 Recursos Próprios	0,00	280.000,00	200.000,00	200.000,00	200.000,00	880.000,00
Ação: 2.162 - Despesas com capacitação e treinamento de agentes públicos do Poder Legislativo	0,00	10.000,00	10.000,00	10.000,00	10.000,00	40.000,00
220 - 3.3.90.36.00	0,00	5.000,00	5.000,00	5.000,00	5.000,00	20.000,00
1 - MSC - 1.001.0000 Recursos Próprios	0,00	5.000,00	5.000,00	5.000,00	5.000,00	20.000,00
316 - 3.3.90.39.00	0,00	5.000,00	5.000,00	5.000,00	5.000,00	20.000,00
1 - MSC - 1.001.0000 Recursos Próprios	0,00	5.000,00	5.000,00	5.000,00	5.000,00	20.000,00
Ação: 2.163 - Locação e Manutenção de Veículos a Serviços da Câmara de Vereadores	0,00	125.000,00	130.000,00	130.000,00	127.000,00	512.000,00
222 - 3.3.90.30.00	0,00	100.000,00	100.000,00	100.000,00	100.000,00	400.000,00
1 - MSC - 1.001.0000 Recursos Próprios	0,00	100.000,00	100.000,00	100.000,00	100.000,00	400.000,00
317 - 3.3.90.36.00	0,00	5.000,00	5.000,00	5.000,00	5.000,00	20.000,00
1 - MSC - 1.001.0000 Recursos Próprios	0,00	5.000,00	5.000,00	5.000,00	5.000,00	20.000,00
318 - 3.3.90.39.00	0,00	20.000,00	25.000,00	25.000,00	22.000,00	92.000,00
1 - MSC - 1.001.0000 Recursos Próprios	0,00	20.000,00	25.000,00	25.000,00	22.000,00	92.000,00
Ação: 2.169 - Despesa com a verba indenizatória do Presidente da Mesa Diretora da Câmara	0,00	80.000,00	80.000,00	80.000,00	50.000,00	290.000,00
330 - 3.3.90.93.00	0,00	80.000,00	80.000,00	80.000,00	50.000,00	290.000,00
1 - MSC - 1.001.0000 Recursos Próprios	0,00	80.000,00	80.000,00	80.000,00	50.000,00	290.000,00
Unidade Orçamentária: 1002 - SECRETARIA DA CÂMARA	0,00	2.494.000,00	2.610.000,00	2.673.000,00	2.573.000,00	10.350.000,00
Função: 1 - Legislativa	0,00	1.886.000,00	2.002.000,00	2.013.000,00	1.963.000,00	7.864.000,00
Subfunção: 31 - Ação Legislativa	0,00	1.886.000,00	2.002.000,00	2.013.000,00	1.963.000,00	7.864.000,00
Programa: 101 - GESTÃO ADMINISTRATIVA DA CÂMARA MUNICIPAL	0,00	1.886.000,00	2.002.000,00	2.013.000,00	1.963.000,00	7.864.000,00
Ação: 0.4 - Despesas com emolumentos e decisões da justiça	0,00	2.000,00	2.000,00	0,00	0,00	4.000,00
348 - 3.3.90.91.00	0,00	2.000,00	2.000,00	0,00	0,00	4.000,00
1 - MSC - 1.001.0000 Recursos Próprios	0,00	2.000,00	2.000,00	0,00	0,00	4.000,00
Ação: 1.116 - Reequipamento da Câmara de Vereadores	0,00	40.000,00	40.000,00	40.000,00	30.000,00	150.000,00
1268 - 4.4.90.52.00	0,00	40.000,00	40.000,00	40.000,00	30.000,00	150.000,00
1 - MSC - 1.001.0000 Recursos Próprios	0,00	40.000,00	40.000,00	40.000,00	30.000,00	150.000,00
Ação: 1.117 - Construção, Reforma e/ou Ampliação da Estrutura Física do Poder Legislativo	0,00	60.000,00	50.000,00	50.000,00	40.000,00	200.000,00
1269 - 4.4.90.51.00	0,00	60.000,00	50.000,00	50.000,00	40.000,00	200.000,00
1 - MSC - 1.001.0000 Recursos Próprios	0,00	60.000,00	50.000,00	50.000,00	40.000,00	200.000,00
Ação: 1.118 - Aquisição de Veículos para o Poder Legislativo	0,00	50.000,00	50.000,00	50.000,00	40.000,00	190.000,00
1270 - 4.4.90.52.00	0,00	50.000,00	50.000,00	50.000,00	40.000,00	190.000,00

**DEMONSTRATIVO DE COMPATIBILIDADE ENTRE O PPA E LOA**

		PPA 2018 - 2021 - Valores em R\$					
		Valor global	2018	2019	2020	2021	Total
	1 - MSC - 1.001.0000 Recursos Próprios	0,00	50.000,00	50.000,00	50.000,00	40.000,00	190.000,00
Ação:	1.119 - Aquisição de Hardware e Software para o Poder Legislativo	0,00	10.000,00	4.000,00	4.000,00	4.000,00	22.000,00
	1271 - 4.4.90.52.00	0,00	10.000,00	4.000,00	4.000,00	4.000,00	22.000,00
	1 - MSC - 1.001.0000 Recursos Próprios	0,00	10.000,00	4.000,00	4.000,00	4.000,00	22.000,00
Ação:	2.159 - Contratação de Consultorias e Assessorias Técnicas	0,00	160.000,00	180.000,00	180.000,00	170.000,00	690.000,00
	1280 - 3.3.90.35.00	0,00	160.000,00	180.000,00	180.000,00	170.000,00	690.000,00
	1 - MSC - 1.001.0000 Recursos Próprios	0,00	160.000,00	180.000,00	180.000,00	170.000,00	690.000,00
Ação:	2.166 - Gestão Administrativa da Unidade	0,00	1.502.000,00	1.632.000,00	1.672.000,00	1.662.000,00	6.468.000,00
	1272 - 3.1.90.11.00	0,00	900.000,00	1.050.000,00	1.100.000,00	1.100.000,00	4.150.000,00
	1 - MSC - 1.001.0000 Recursos Próprios	0,00	900.000,00	1.050.000,00	1.100.000,00	1.100.000,00	4.150.000,00
	1273 - 3.1.90.16.00	0,00	2.000,00	2.000,00	2.000,00	2.000,00	8.000,00
	1 - MSC - 1.001.0000 Recursos Próprios	0,00	2.000,00	2.000,00	2.000,00	2.000,00	8.000,00
	1274 - 3.1.90.93.00	0,00	5.000,00	5.000,00	5.000,00	5.000,00	20.000,00
	1 - MSC - 1.001.0000 Recursos Próprios	0,00	5.000,00	5.000,00	5.000,00	5.000,00	20.000,00
	1275 - 3.3.90.14.00	0,00	200.000,00	150.000,00	150.000,00	150.000,00	650.000,00
	1 - MSC - 1.001.0000 Recursos Próprios	0,00	200.000,00	150.000,00	150.000,00	150.000,00	650.000,00
	1276 - 3.3.90.30.00	0,00	90.000,00	100.000,00	100.000,00	100.000,00	390.000,00
	1 - MSC - 1.001.0000 Recursos Próprios	0,00	90.000,00	100.000,00	100.000,00	100.000,00	390.000,00
	1277 - 3.3.90.36.00	0,00	60.000,00	60.000,00	60.000,00	60.000,00	240.000,00
	1 - MSC - 1.001.0000 Recursos Próprios	0,00	60.000,00	60.000,00	60.000,00	60.000,00	240.000,00
	1278 - 3.3.90.39.00	0,00	240.000,00	260.000,00	250.000,00	240.000,00	990.000,00
	1 - MSC - 1.001.0000 Recursos Próprios	0,00	240.000,00	260.000,00	250.000,00	240.000,00	990.000,00
	1279 - 3.3.90.93.00	0,00	5.000,00	5.000,00	5.000,00	5.000,00	20.000,00
	1 - MSC - 1.001.0000 Recursos Próprios	0,00	5.000,00	5.000,00	5.000,00	5.000,00	20.000,00
Ação:	2.167 - Despesas com Cerimonial e Eventos da Câmara	0,00	15.000,00	6.000,00	6.000,00	6.000,00	33.000,00
	1281 - 3.3.90.30.00	0,00	5.000,00	2.000,00	2.000,00	2.000,00	11.000,00
	1 - MSC - 1.001.0000 Recursos Próprios	0,00	5.000,00	2.000,00	2.000,00	2.000,00	11.000,00
	1282 - 3.3.90.36.00	0,00	5.000,00	2.000,00	2.000,00	2.000,00	11.000,00
	1 - MSC - 1.001.0000 Recursos Próprios	0,00	5.000,00	2.000,00	2.000,00	2.000,00	11.000,00
	1283 - 3.3.90.39.00	0,00	5.000,00	2.000,00	2.000,00	2.000,00	11.000,00
	1 - MSC - 1.001.0000 Recursos Próprios	0,00	5.000,00	2.000,00	2.000,00	2.000,00	11.000,00
Ação:	2.168 - Divulgação Institucional do Poder Legislativo	0,00	15.000,00	6.000,00	6.000,00	6.000,00	33.000,00
	1284 - 3.3.90.30.00	0,00	5.000,00	2.000,00	2.000,00	2.000,00	11.000,00
	1 - MSC - 1.001.0000 Recursos Próprios	0,00	5.000,00	2.000,00	2.000,00	2.000,00	11.000,00
	1285 - 3.3.90.36.00	0,00	5.000,00	2.000,00	2.000,00	2.000,00	11.000,00
	1 - MSC - 1.001.0000 Recursos Próprios	0,00	5.000,00	2.000,00	2.000,00	2.000,00	11.000,00
	1286 - 3.3.90.39.00	0,00	5.000,00	2.000,00	2.000,00	2.000,00	11.000,00
	1 - MSC - 1.001.0000 Recursos Próprios	0,00	5.000,00	2.000,00	2.000,00	2.000,00	11.000,00

**DEMONSTRATIVO DE COMPATIBILIDADE ENTRE O PPA E LOA**

PPA 2018 - 2021 - Valores em R\$

	Valor global	2018	2019	2020	2021	Total
Ação: 2.170 - Reconhecimento de obrigações advindas de exercícios anteriores	0,00	5.000,00	5.000,00	5.000,00	5.000,00	20.000,00
1287 - 3.1.90.92.00	0,00	2.000,00	2.000,00	2.000,00	2.000,00	8.000,00
1 - MSC - 1.001.0000 Recursos Próprios	0,00	2.000,00	2.000,00	2.000,00	2.000,00	8.000,00
1288 - 3.3.90.92.00	0,00	3.000,00	3.000,00	3.000,00	3.000,00	12.000,00
1 - MSC - 1.001.0000 Recursos Próprios	0,00	3.000,00	3.000,00	3.000,00	3.000,00	12.000,00
Ação: 2.172 - Manutenção de página na internet para a divulgação dos atos e fatos administrativo	0,00	4.000,00	4.000,00	0,00	0,00	8.000,00
1289 - 3.3.90.36.00	0,00	2.000,00	2.000,00	0,00	0,00	4.000,00
1 - MSC - 1.001.0000 Recursos Próprios	0,00	2.000,00	2.000,00	0,00	0,00	4.000,00
1290 - 3.3.90.39.00	0,00	2.000,00	2.000,00	0,00	0,00	4.000,00
1 - MSC - 1.001.0000 Recursos Próprios	0,00	2.000,00	2.000,00	0,00	0,00	4.000,00
Ação: 2.173 - Despesas com passagens e locomoção	0,00	5.000,00	5.000,00	0,00	0,00	10.000,00
1291 - 3.3.90.33.00	0,00	5.000,00	5.000,00	0,00	0,00	10.000,00
1 - MSC - 1.001.0000 Recursos Próprios	0,00	5.000,00	5.000,00	0,00	0,00	10.000,00
Ação: 2.174 - Modernização e Informatização dos Processos do Poder Legislativo	0,00	6.000,00	6.000,00	0,00	0,00	12.000,00
336 - 3.3.90.35.00	0,00	2.000,00	2.000,00	0,00	0,00	4.000,00
1 - MSC - 1.001.0000 Recursos Próprios	0,00	2.000,00	2.000,00	0,00	0,00	4.000,00
337 - 3.3.90.36.00	0,00	2.000,00	2.000,00	0,00	0,00	4.000,00
1 - MSC - 1.001.0000 Recursos Próprios	0,00	2.000,00	2.000,00	0,00	0,00	4.000,00
338 - 3.3.90.39.00	0,00	2.000,00	2.000,00	0,00	0,00	4.000,00
1 - MSC - 1.001.0000 Recursos Próprios	0,00	2.000,00	2.000,00	0,00	0,00	4.000,00
Ação: 2.175 - Manutenção do Sistema de Controle Interno da Câmara de Vereadores	0,00	12.000,00	12.000,00	0,00	0,00	24.000,00
339 - 3.1.90.11.00	0,00	2.000,00	2.000,00	0,00	0,00	4.000,00
1 - MSC - 1.001.0000 Recursos Próprios	0,00	2.000,00	2.000,00	0,00	0,00	4.000,00
340 - 3.1.90.13.00	0,00	2.000,00	2.000,00	0,00	0,00	4.000,00
1 - MSC - 1.001.0000 Recursos Próprios	0,00	2.000,00	2.000,00	0,00	0,00	4.000,00
341 - 3.1.91.13.00	0,00	2.000,00	2.000,00	0,00	0,00	4.000,00
1 - MSC - 1.001.0000 Recursos Próprios	0,00	2.000,00	2.000,00	0,00	0,00	4.000,00
342 - 3.3.90.30.00	0,00	2.000,00	2.000,00	0,00	0,00	4.000,00
1 - MSC - 1.001.0000 Recursos Próprios	0,00	2.000,00	2.000,00	0,00	0,00	4.000,00
343 - 3.3.90.36.00	0,00	2.000,00	2.000,00	0,00	0,00	4.000,00
1 - MSC - 1.001.0000 Recursos Próprios	0,00	2.000,00	2.000,00	0,00	0,00	4.000,00
344 - 3.3.90.39.00	0,00	2.000,00	2.000,00	0,00	0,00	4.000,00
1 - MSC - 1.001.0000 Recursos Próprios	0,00	2.000,00	2.000,00	0,00	0,00	4.000,00
Função: 28 - Encargos Especiais	0,00	608.000,00	608.000,00	660.000,00	610.000,00	2.486.000,00
Subfunção: 31 - Ação Legislativa	0,00	608.000,00	608.000,00	660.000,00	610.000,00	2.486.000,00
Programa: 0 - OPERAÇÕES ESPECIAIS	0,00	4.000,00	4.000,00	4.000,00	4.000,00	16.000,00
Ação: 0.3 - Amortização de dívidas consolidadas contraídas junto a órgãos públicos	0,00	4.000,00	4.000,00	4.000,00	4.000,00	16.000,00
345 - 3.3.90.93.00	0,00	2.000,00	2.000,00	2.000,00	2.000,00	8.000,00

**DEMONSTRATIVO DE COMPATIBILIDADE ENTRE O PPA E LOA**

PPA 2018 - 2021 - Valores em R\$

	Valor global	2018	2019	2020	2021	Total
1 - MSC - 1.001.0000 Recursos Próprios	0,00	2.000,00	2.000,00	2.000,00	2.000,00	8.000,00
346 - 4.6.90.71.00	0,00	2.000,00	2.000,00	2.000,00	2.000,00	8.000,00
1 - MSC - 1.001.0000 Recursos Próprios	0,00	2.000,00	2.000,00	2.000,00	2.000,00	8.000,00
Programa: 101 - GESTÃO ADMINISTRATIVA DA CÂMARA MUNICIPAL	0,00	604.000,00	604.000,00	656.000,00	606.000,00	2.470.000,00
Ação: 0.4 - Despesas com emolumentos e decisões da justiça	0,00	2.000,00	2.000,00	4.000,00	4.000,00	12.000,00
1292 - 3.1.90.91.00	0,00	2.000,00	2.000,00	2.000,00	2.000,00	8.000,00
1 - MSC - 1.001.0000 Recursos Próprios	0,00	2.000,00	2.000,00	2.000,00	2.000,00	8.000,00
1549 - 3.3.90.91.00	0,00	0,00	0,00	2.000,00	2.000,00	4.000,00
1 - MSC - 1.001.0000 Recursos Próprios	0,00	0,00	0,00	2.000,00	2.000,00	4.000,00
Ação: 0.12 - Contribuição para Órgãos Previdenciários	0,00	602.000,00	602.000,00	652.000,00	602.000,00	2.458.000,00
1266 - 3.1.90.13.00	0,00	600.000,00	600.000,00	650.000,00	600.000,00	2.450.000,00
1 - MSC - 1.001.0000 Recursos Próprios	0,00	600.000,00	600.000,00	650.000,00	600.000,00	2.450.000,00
1267 - 3.1.91.13.00	0,00	2.000,00	2.000,00	2.000,00	2.000,00	8.000,00
1 - MSC - 1.001.0000 Recursos Próprios	0,00	2.000,00	2.000,00	2.000,00	2.000,00	8.000,00
Unidade Gestora: 12 - Consórcio Dom Mariano - CONDOMAR	0,00	0,00	0,00	227.902,00	228.031,25	455.933,25
Unidade Orçamentária: 25001 - SECRETARIA EXECUTIVA	0,00	0,00	0,00	33.902,00	33.902,00	67.804,00
Função: 4 - Administração	0,00	0,00	0,00	31.902,00	31.902,00	63.804,00
Subfunção: 122 - Administração Geral	0,00	0,00	0,00	31.902,00	31.902,00	63.804,00
Programa: 10008 - CONSÓRCIO DOM MARIANO	0,00	0,00	0,00	31.902,00	31.902,00	63.804,00
Ação: 1.211 - Aquisição de veículos, móveis, máquinas e equipamentos diversos	0,00	0,00	0,00	2.000,00	2.000,00	4.000,00
1683 - 4.4.90.52.00	0,00	0,00	0,00	2.000,00	2.000,00	4.000,00
1303 - Consórcio Público - Recursos Próprios	0,00	0,00	0,00	2.000,00	2.000,00	4.000,00
Ação: 1.212 - Modernização da estrutura física (construção, reforma e/ou	0,00	0,00	0,00	2.000,00	2.000,00	4.000,00
1684 - 4.4.90.51.00	0,00	0,00	0,00	2.000,00	2.000,00	4.000,00
1303 - Consórcio Público - Recursos Próprios	0,00	0,00	0,00	2.000,00	2.000,00	4.000,00
Ação: 2.9042 - Manutenção das atividades administrativas do consórcio	0,00	0,00	0,00	27.902,00	27.902,00	55.804,00
1685 - 3.1.90.04.00	0,00	0,00	0,00	2.000,00	2.000,00	4.000,00
1303 - Consórcio Público - Recursos Próprios	0,00	0,00	0,00	2.000,00	2.000,00	4.000,00
1686 - 3.1.90.05.00	0,00	0,00	0,00	2.000,00	2.000,00	4.000,00
1303 - Consórcio Público - Recursos Próprios	0,00	0,00	0,00	2.000,00	2.000,00	4.000,00
1687 - 3.1.90.11.00	0,00	0,00	0,00	2.000,00	2.000,00	4.000,00
1303 - Consórcio Público - Recursos Próprios	0,00	0,00	0,00	2.000,00	2.000,00	4.000,00
1688 - 3.1.90.13.00	0,00	0,00	0,00	1.902,00	1.902,00	3.804,00
1303 - Consórcio Público - Recursos Próprios	0,00	0,00	0,00	1.902,00	1.902,00	3.804,00
1689 - 3.1.90.91.00	0,00	0,00	0,00	2.000,00	2.000,00	4.000,00
1303 - Consórcio Público - Recursos Próprios	0,00	0,00	0,00	2.000,00	2.000,00	4.000,00
1690 - 3.1.90.92.00	0,00	0,00	0,00	2.000,00	2.000,00	4.000,00
1303 - Consórcio Público - Recursos Próprios	0,00	0,00	0,00	2.000,00	2.000,00	4.000,00

**DEMONSTRATIVO DE COMPATIBILIDADE ENTRE O PPA E LOA**

PPA 2018 - 2021 - Valores em R\$

	Valor global	2018	2019	2020	2021	Total
1691 - 3.3.90.14.00	0,00	0,00	0,00	2.000,00	2.000,00	4.000,00
1303 - Consórcio Público - Recursos Próprios	0,00	0,00	0,00	2.000,00	2.000,00	4.000,00
1692 - 3.3.90.30.00	0,00	0,00	0,00	2.000,00	2.000,00	4.000,00
1303 - Consórcio Público - Recursos Próprios	0,00	0,00	0,00	2.000,00	2.000,00	4.000,00
1693 - 3.3.90.33.00	0,00	0,00	0,00	2.000,00	2.000,00	4.000,00
1303 - Consórcio Público - Recursos Próprios	0,00	0,00	0,00	2.000,00	2.000,00	4.000,00
1694 - 3.3.90.36.00	0,00	0,00	0,00	2.000,00	2.000,00	4.000,00
1303 - Consórcio Público - Recursos Próprios	0,00	0,00	0,00	2.000,00	2.000,00	4.000,00
1695 - 3.3.90.39.00	0,00	0,00	0,00	2.000,00	2.000,00	4.000,00
1303 - Consórcio Público - Recursos Próprios	0,00	0,00	0,00	2.000,00	2.000,00	4.000,00
1696 - 3.3.90.91.00	0,00	0,00	0,00	2.000,00	2.000,00	4.000,00
1303 - Consórcio Público - Recursos Próprios	0,00	0,00	0,00	2.000,00	2.000,00	4.000,00
1697 - 3.3.90.92.00	0,00	0,00	0,00	2.000,00	2.000,00	4.000,00
1303 - Consórcio Público - Recursos Próprios	0,00	0,00	0,00	2.000,00	2.000,00	4.000,00
1698 - 3.3.90.93.00	0,00	0,00	0,00	2.000,00	2.000,00	4.000,00
1303 - Consórcio Público - Recursos Próprios	0,00	0,00	0,00	2.000,00	2.000,00	4.000,00
Função: 28 - Encargos Especiais	0,00	0,00	0,00	2.000,00	2.000,00	4.000,00
Subfunção: 846 - Outros Encargos Especiais	0,00	0,00	0,00	2.000,00	2.000,00	4.000,00
Programa: 10008 - CONSÓRCIO DOM MARIANO	0,00	0,00	0,00	2.000,00	2.000,00	4.000,00
Ação: 0.1000 - Parcelamento e amortização da dívida contratual	0,00	0,00	0,00	2.000,00	2.000,00	4.000,00
1699 - 4.6.90.71.00	0,00	0,00	0,00	2.000,00	2.000,00	4.000,00
1303 - Consórcio Público - Recursos Próprios	0,00	0,00	0,00	2.000,00	2.000,00	4.000,00
Unidade Orçamentária: 25002 - NÚCLEO INTERMUNICIPAL DE SAÚDE E MATERNO INFANTIL	0,00	0,00	0,00	34.000,00	34.129,25	68.129,25
Função: 10 - Saúde	0,00	0,00	0,00	34.000,00	34.129,25	68.129,25
Subfunção: 122 - Administração Geral	0,00	0,00	0,00	34.000,00	34.129,25	68.129,25
Programa: 10008 - CONSÓRCIO DOM MARIANO	0,00	0,00	0,00	34.000,00	34.129,25	68.129,25
Ação: 1.213 - Aquisição de equipamentos e material permanente para o consórcio	0,00	0,00	0,00	2.000,00	2.000,00	4.000,00
1700 - 4.4.90.52.00	0,00	0,00	0,00	2.000,00	2.000,00	4.000,00
1303 - Consórcio Público - Recursos Próprios	0,00	0,00	0,00	2.000,00	2.000,00	4.000,00
Ação: 1.214 - Modernização da estrutura física (construção, reforma e/ou	0,00	0,00	0,00	2.000,00	2.000,00	4.000,00
1701 - 4.4.90.51.00	0,00	0,00	0,00	2.000,00	2.000,00	4.000,00
1303 - Consórcio Público - Recursos Próprios	0,00	0,00	0,00	2.000,00	2.000,00	4.000,00
Ação: 2.9043 - Manutenção das atividades administrativas do núcleo intermunicipal	0,00	0,00	0,00	30.000,00	30.129,25	60.129,25
1702 - 3.1.90.04.00	0,00	0,00	0,00	2.000,00	2.000,00	4.000,00
1303 - Consórcio Público - Recursos Próprios	0,00	0,00	0,00	2.000,00	2.000,00	4.000,00
1703 - 3.1.90.05.00	0,00	0,00	0,00	2.000,00	2.000,00	4.000,00
1303 - Consórcio Público - Recursos Próprios	0,00	0,00	0,00	2.000,00	2.000,00	4.000,00
1704 - 3.1.90.11.00	0,00	0,00	0,00	2.000,00	2.000,00	4.000,00

**DEMONSTRATIVO DE COMPATIBILIDADE ENTRE O PPA E LOA**

PPA 2018 - 2021 - Valores em R\$

	Valor global	2018	2019	2020	2021	Total
1303 - Consórcio Público - Recursos Próprios	0,00	0,00	0,00	2.000,00	2.000,00	4.000,00
1705 - 3.1.90.13.00	0,00	0,00	0,00	2.000,00	2.000,00	4.000,00
1303 - Consórcio Público - Recursos Próprios	0,00	0,00	0,00	2.000,00	2.000,00	4.000,00
1706 - 3.1.90.91.00	0,00	0,00	0,00	2.000,00	2.000,00	4.000,00
1303 - Consórcio Público - Recursos Próprios	0,00	0,00	0,00	2.000,00	2.000,00	4.000,00
1707 - 3.1.90.92.00	0,00	0,00	0,00	2.000,00	2.000,00	4.000,00
1303 - Consórcio Público - Recursos Próprios	0,00	0,00	0,00	2.000,00	2.000,00	4.000,00
1708 - 3.3.90.14.00	0,00	0,00	0,00	2.000,00	2.000,00	4.000,00
1303 - Consórcio Público - Recursos Próprios	0,00	0,00	0,00	2.000,00	2.000,00	4.000,00
1709 - 3.3.90.30.00	0,00	0,00	0,00	2.000,00	2.000,00	4.000,00
1303 - Consórcio Público - Recursos Próprios	0,00	0,00	0,00	2.000,00	2.000,00	4.000,00
1710 - 3.3.90.33.00	0,00	0,00	0,00	2.000,00	2.000,00	4.000,00
1303 - Consórcio Público - Recursos Próprios	0,00	0,00	0,00	2.000,00	2.000,00	4.000,00
1711 - 3.3.90.35.00	0,00	0,00	0,00	2.000,00	2.000,00	4.000,00
1303 - Consórcio Público - Recursos Próprios	0,00	0,00	0,00	2.000,00	2.000,00	4.000,00
1712 - 3.3.90.36.00	0,00	0,00	0,00	2.000,00	2.000,00	4.000,00
1303 - Consórcio Público - Recursos Próprios	0,00	0,00	0,00	2.000,00	2.000,00	4.000,00
1713 - 3.3.90.39.00	0,00	0,00	0,00	2.000,00	2.129,25	4.129,25
1303 - Consórcio Público - Recursos Próprios	0,00	0,00	0,00	2.000,00	2.129,25	4.129,25
1714 - 3.3.90.91.00	0,00	0,00	0,00	2.000,00	2.000,00	4.000,00
1303 - Consórcio Público - Recursos Próprios	0,00	0,00	0,00	2.000,00	2.000,00	4.000,00
1715 - 3.3.90.92.00	0,00	0,00	0,00	2.000,00	2.000,00	4.000,00
1303 - Consórcio Público - Recursos Próprios	0,00	0,00	0,00	2.000,00	2.000,00	4.000,00
1716 - 3.3.90.93.00	0,00	0,00	0,00	2.000,00	2.000,00	4.000,00
1303 - Consórcio Público - Recursos Próprios	0,00	0,00	0,00	2.000,00	2.000,00	4.000,00
Unidade Orçamentária: 25003 - NÚCLEO INTERMUNICIPAL DE SANEAMENTO BÁSICO	0,00	0,00	0,00	32.000,00	32.000,00	64.000,00
Função: 17 - Saneamento	0,00	0,00	0,00	32.000,00	32.000,00	64.000,00
Subfunção: 512 - Saneamento Básico Urbano	0,00	0,00	0,00	32.000,00	32.000,00	64.000,00
Programa: 10008 - CONSÓRCIO DOM MARIANO	0,00	0,00	0,00	32.000,00	32.000,00	64.000,00
Ação: 1.215 - Aquisição de equipamentos para o núcleo intermunicipal de saneamento	0,00	0,00	0,00	2.000,00	2.000,00	4.000,00
1717 - 4.4.90.52.00	0,00	0,00	0,00	2.000,00	2.000,00	4.000,00
1303 - Consórcio Público - Recursos Próprios	0,00	0,00	0,00	2.000,00	2.000,00	4.000,00
Ação: 1.216 - Modernização da estrutura física (construção, reforma e/ou	0,00	0,00	0,00	2.000,00	2.000,00	4.000,00
1718 - 4.4.90.51.00	0,00	0,00	0,00	2.000,00	2.000,00	4.000,00
1303 - Consórcio Público - Recursos Próprios	0,00	0,00	0,00	2.000,00	2.000,00	4.000,00
Ação: 2.9044 - Manutenção das atividades do núcleo intermunicipal em saneamento	0,00	0,00	0,00	28.000,00	28.000,00	56.000,00
1719 - 3.1.90.04.00	0,00	0,00	0,00	2.000,00	2.000,00	4.000,00
1303 - Consórcio Público - Recursos Próprios	0,00	0,00	0,00	2.000,00	2.000,00	4.000,00

**DEMONSTRATIVO DE COMPATIBILIDADE ENTRE O PPA E LOA**

PPA 2018 - 2021 - Valores em R\$						
	Valor global	2018	2019	2020	2021	Total
1720 - 3.1.90.05.00	0,00	0,00	0,00	2.000,00	2.000,00	4.000,00
1303 - Consórcio Público - Recursos Próprios	0,00	0,00	0,00	2.000,00	2.000,00	4.000,00
1721 - 3.1.90.11.00	0,00	0,00	0,00	2.000,00	2.000,00	4.000,00
1303 - Consórcio Público - Recursos Próprios	0,00	0,00	0,00	2.000,00	2.000,00	4.000,00
1722 - 3.1.90.13.00	0,00	0,00	0,00	2.000,00	2.000,00	4.000,00
1303 - Consórcio Público - Recursos Próprios	0,00	0,00	0,00	2.000,00	2.000,00	4.000,00
1723 - 3.1.90.91.00	0,00	0,00	0,00	2.000,00	2.000,00	4.000,00
1303 - Consórcio Público - Recursos Próprios	0,00	0,00	0,00	2.000,00	2.000,00	4.000,00
1724 - 3.1.90.92.00	0,00	0,00	0,00	2.000,00	2.000,00	4.000,00
1303 - Consórcio Público - Recursos Próprios	0,00	0,00	0,00	2.000,00	2.000,00	4.000,00
1725 - 3.3.90.14.00	0,00	0,00	0,00	2.000,00	2.000,00	4.000,00
1303 - Consórcio Público - Recursos Próprios	0,00	0,00	0,00	2.000,00	2.000,00	4.000,00
1726 - 3.3.90.30.00	0,00	0,00	0,00	2.000,00	2.000,00	4.000,00
1303 - Consórcio Público - Recursos Próprios	0,00	0,00	0,00	2.000,00	2.000,00	4.000,00
1727 - 3.3.90.33.00	0,00	0,00	0,00	2.000,00	2.000,00	4.000,00
1303 - Consórcio Público - Recursos Próprios	0,00	0,00	0,00	2.000,00	2.000,00	4.000,00
1728 - 3.3.90.36.00	0,00	0,00	0,00	2.000,00	2.000,00	4.000,00
1303 - Consórcio Público - Recursos Próprios	0,00	0,00	0,00	2.000,00	2.000,00	4.000,00
1729 - 3.3.90.39.00	0,00	0,00	0,00	2.000,00	2.000,00	4.000,00
1303 - Consórcio Público - Recursos Próprios	0,00	0,00	0,00	2.000,00	2.000,00	4.000,00
1730 - 3.3.90.91.00	0,00	0,00	0,00	2.000,00	2.000,00	4.000,00
1303 - Consórcio Público - Recursos Próprios	0,00	0,00	0,00	2.000,00	2.000,00	4.000,00
1731 - 3.3.90.92.00	0,00	0,00	0,00	2.000,00	2.000,00	4.000,00
1303 - Consórcio Público - Recursos Próprios	0,00	0,00	0,00	2.000,00	2.000,00	4.000,00
1732 - 3.3.90.93.00	0,00	0,00	0,00	2.000,00	2.000,00	4.000,00
1303 - Consórcio Público - Recursos Próprios	0,00	0,00	0,00	2.000,00	2.000,00	4.000,00
Unidade Orçamentária: 25004 - NÚCLEO INTERMUNICIPAL DE ILUMINAÇÃO PÚBLICA	0,00	0,00	0,00	32.000,00	32.000,00	64.000,00
Função: 25 - Energia	0,00	0,00	0,00	32.000,00	32.000,00	64.000,00
Subfunção: 752 - Energia Elétrica	0,00	0,00	0,00	32.000,00	32.000,00	64.000,00
Programa: 10008 - CONSÓRCIO DOM MARIANO	0,00	0,00	0,00	32.000,00	32.000,00	64.000,00
Ação: 1.217 - Aquisição de equipamentos e material permanente para manutenção do	0,00	0,00	0,00	2.000,00	2.000,00	4.000,00
1733 - 4.4.90.52.00	0,00	0,00	0,00	2.000,00	2.000,00	4.000,00
1303 - Consórcio Público - Recursos Próprios	0,00	0,00	0,00	2.000,00	2.000,00	4.000,00
Ação: 1.218 - Modernização da estrutura física (construção, reforma e/ou	0,00	0,00	0,00	2.000,00	2.000,00	4.000,00
1734 - 4.4.90.51.00	0,00	0,00	0,00	2.000,00	2.000,00	4.000,00
1303 - Consórcio Público - Recursos Próprios	0,00	0,00	0,00	2.000,00	2.000,00	4.000,00
Ação: 2.9045 - Manutenção das atividades do núcleo intermunicipal de iluminação	0,00	0,00	0,00	28.000,00	28.000,00	56.000,00
1735 - 3.1.90.04.00	0,00	0,00	0,00	2.000,00	2.000,00	4.000,00

**DEMONSTRATIVO DE COMPATIBILIDADE ENTRE O PPA E LOA**

PPA 2018 - 2021 - Valores em R\$

	Valor global	2018	2019	2020	2021	Total
1303 - Consórcio Público - Recursos Próprios	0,00	0,00	0,00	2.000,00	2.000,00	4.000,00
1736 - 3.1.90.05.00	0,00	0,00	0,00	2.000,00	2.000,00	4.000,00
1303 - Consórcio Público - Recursos Próprios	0,00	0,00	0,00	2.000,00	2.000,00	4.000,00
1737 - 3.1.90.11.00	0,00	0,00	0,00	2.000,00	2.000,00	4.000,00
1303 - Consórcio Público - Recursos Próprios	0,00	0,00	0,00	2.000,00	2.000,00	4.000,00
1738 - 3.1.90.13.00	0,00	0,00	0,00	2.000,00	2.000,00	4.000,00
1303 - Consórcio Público - Recursos Próprios	0,00	0,00	0,00	2.000,00	2.000,00	4.000,00
1739 - 3.1.90.91.00	0,00	0,00	0,00	2.000,00	2.000,00	4.000,00
1303 - Consórcio Público - Recursos Próprios	0,00	0,00	0,00	2.000,00	2.000,00	4.000,00
1740 - 3.1.90.92.00	0,00	0,00	0,00	2.000,00	2.000,00	4.000,00
1303 - Consórcio Público - Recursos Próprios	0,00	0,00	0,00	2.000,00	2.000,00	4.000,00
1741 - 3.3.90.14.00	0,00	0,00	0,00	2.000,00	2.000,00	4.000,00
1303 - Consórcio Público - Recursos Próprios	0,00	0,00	0,00	2.000,00	2.000,00	4.000,00
1742 - 3.3.90.30.00	0,00	0,00	0,00	2.000,00	2.000,00	4.000,00
1303 - Consórcio Público - Recursos Próprios	0,00	0,00	0,00	2.000,00	2.000,00	4.000,00
1743 - 3.3.90.33.00	0,00	0,00	0,00	2.000,00	2.000,00	4.000,00
1303 - Consórcio Público - Recursos Próprios	0,00	0,00	0,00	2.000,00	2.000,00	4.000,00
1744 - 3.3.90.36.00	0,00	0,00	0,00	2.000,00	2.000,00	4.000,00
1303 - Consórcio Público - Recursos Próprios	0,00	0,00	0,00	2.000,00	2.000,00	4.000,00
1745 - 3.3.90.39.00	0,00	0,00	0,00	2.000,00	2.000,00	4.000,00
1303 - Consórcio Público - Recursos Próprios	0,00	0,00	0,00	2.000,00	2.000,00	4.000,00
1746 - 3.3.90.91.00	0,00	0,00	0,00	2.000,00	2.000,00	4.000,00
1303 - Consórcio Público - Recursos Próprios	0,00	0,00	0,00	2.000,00	2.000,00	4.000,00
1747 - 3.3.90.92.00	0,00	0,00	0,00	2.000,00	2.000,00	4.000,00
1303 - Consórcio Público - Recursos Próprios	0,00	0,00	0,00	2.000,00	2.000,00	4.000,00
1748 - 3.3.90.93.00	0,00	0,00	0,00	2.000,00	2.000,00	4.000,00
1303 - Consórcio Público - Recursos Próprios	0,00	0,00	0,00	2.000,00	2.000,00	4.000,00
Unidade Orçamentária: 25005 - NÚCLEO INTERMUNICIPAL DE INFRA-ESTRUTURA	0,00	0,00	0,00	32.000,00	32.000,00	64.000,00
Função: 4 - Administração	0,00	0,00	0,00	32.000,00	32.000,00	64.000,00
Subfunção: 122 - Administração Geral	0,00	0,00	0,00	32.000,00	32.000,00	64.000,00
Programa: 10008 - CONSÓRCIO DOM MARIANO	0,00	0,00	0,00	32.000,00	32.000,00	64.000,00
Ação: 1.219 - Aquisição de equipamentos e material permanente para manutenção do	0,00	0,00	0,00	2.000,00	2.000,00	4.000,00
1749 - 4.4.90.52.00	0,00	0,00	0,00	2.000,00	2.000,00	4.000,00
1303 - Consórcio Público - Recursos Próprios	0,00	0,00	0,00	2.000,00	2.000,00	4.000,00
Ação: 1.220 - Modernização da estrutura física (construção, reforma e/ou	0,00	0,00	0,00	2.000,00	2.000,00	4.000,00
1750 - 4.4.90.51.00	0,00	0,00	0,00	2.000,00	2.000,00	4.000,00
1303 - Consórcio Público - Recursos Próprios	0,00	0,00	0,00	2.000,00	2.000,00	4.000,00
Ação: 2.9046 - Manutenção das atividades do núcleo intermunicipal em infraestrutura	0,00	0,00	0,00	28.000,00	28.000,00	56.000,00

**DEMONSTRATIVO DE COMPATIBILIDADE ENTRE O PPA E LOA**

PPA 2018 - 2021 - Valores em R\$

	Valor global	2018	2019	2020	2021	Total
1751 - 3.1.90.04.00	0,00	0,00	0,00	2.000,00	2.000,00	4.000,00
1303 - Consórcio Público - Recursos Próprios	0,00	0,00	0,00	2.000,00	2.000,00	4.000,00
1752 - 3.1.90.05.00	0,00	0,00	0,00	2.000,00	2.000,00	4.000,00
1303 - Consórcio Público - Recursos Próprios	0,00	0,00	0,00	2.000,00	2.000,00	4.000,00
1753 - 3.1.90.11.00	0,00	0,00	0,00	2.000,00	2.000,00	4.000,00
1303 - Consórcio Público - Recursos Próprios	0,00	0,00	0,00	2.000,00	2.000,00	4.000,00
1754 - 3.1.90.13.00	0,00	0,00	0,00	2.000,00	2.000,00	4.000,00
1303 - Consórcio Público - Recursos Próprios	0,00	0,00	0,00	2.000,00	2.000,00	4.000,00
1755 - 3.1.90.91.00	0,00	0,00	0,00	2.000,00	2.000,00	4.000,00
1303 - Consórcio Público - Recursos Próprios	0,00	0,00	0,00	2.000,00	2.000,00	4.000,00
1756 - 3.1.90.92.00	0,00	0,00	0,00	2.000,00	2.000,00	4.000,00
1303 - Consórcio Público - Recursos Próprios	0,00	0,00	0,00	2.000,00	2.000,00	4.000,00
1757 - 3.3.90.14.00	0,00	0,00	0,00	2.000,00	2.000,00	4.000,00
1303 - Consórcio Público - Recursos Próprios	0,00	0,00	0,00	2.000,00	2.000,00	4.000,00
1758 - 3.3.90.30.00	0,00	0,00	0,00	2.000,00	2.000,00	4.000,00
1303 - Consórcio Público - Recursos Próprios	0,00	0,00	0,00	2.000,00	2.000,00	4.000,00
1759 - 3.3.90.33.00	0,00	0,00	0,00	2.000,00	2.000,00	4.000,00
1303 - Consórcio Público - Recursos Próprios	0,00	0,00	0,00	2.000,00	2.000,00	4.000,00
1760 - 3.3.90.36.00	0,00	0,00	0,00	2.000,00	2.000,00	4.000,00
1303 - Consórcio Público - Recursos Próprios	0,00	0,00	0,00	2.000,00	2.000,00	4.000,00
1761 - 3.3.90.39.00	0,00	0,00	0,00	2.000,00	2.000,00	4.000,00
1303 - Consórcio Público - Recursos Próprios	0,00	0,00	0,00	2.000,00	2.000,00	4.000,00
1762 - 3.3.90.91.00	0,00	0,00	0,00	2.000,00	2.000,00	4.000,00
1303 - Consórcio Público - Recursos Próprios	0,00	0,00	0,00	2.000,00	2.000,00	4.000,00
1763 - 3.3.90.92.00	0,00	0,00	0,00	2.000,00	2.000,00	4.000,00
1303 - Consórcio Público - Recursos Próprios	0,00	0,00	0,00	2.000,00	2.000,00	4.000,00
1764 - 3.3.90.93.00	0,00	0,00	0,00	2.000,00	2.000,00	4.000,00
1303 - Consórcio Público - Recursos Próprios	0,00	0,00	0,00	2.000,00	2.000,00	4.000,00
Unidade Orçamentária: 25006 - NÚCLEO DE SEGURANÇA ALIMENTAR	0,00	0,00	0,00	32.000,00	32.000,00	64.000,00
Função: 6 - Segurança Pública	0,00	0,00	0,00	32.000,00	32.000,00	64.000,00
Subfunção: 306 - Alimentação e Nutrição	0,00	0,00	0,00	32.000,00	32.000,00	64.000,00
Programa: 10008 - CONSÓRCIO DOM MARIANO	0,00	0,00	0,00	32.000,00	32.000,00	64.000,00
Ação: 1.221 - Aquisição de equipamentos e material permanente para manutenção do	0,00	0,00	0,00	2.000,00	2.000,00	4.000,00
1765 - 4.4.90.52.00	0,00	0,00	0,00	2.000,00	2.000,00	4.000,00
1303 - Consórcio Público - Recursos Próprios	0,00	0,00	0,00	2.000,00	2.000,00	4.000,00
Ação: 1.222 - Modernização da estrutura física (Construção, reforma e/ou ampliação)	0,00	0,00	0,00	2.000,00	2.000,00	4.000,00
1766 - 4.4.90.51.00	0,00	0,00	0,00	2.000,00	2.000,00	4.000,00
1303 - Consórcio Público - Recursos Próprios	0,00	0,00	0,00	2.000,00	2.000,00	4.000,00

**DEMONSTRATIVO DE COMPATIBILIDADE ENTRE O PPA E LOA**

PPA 2018 - 2021 - Valores em R\$

		Valor global	2018	2019	2020	2021	Total
Ação:	2.9047 - Manutenção das atividades do núcleo de segurança alimentar - NSA	0,00	0,00	0,00	28.000,00	28.000,00	56.000,00
	1767 - 3.1.90.04.00	0,00	0,00	0,00	2.000,00	2.000,00	4.000,00
	1303 - Consórcio Público - Recursos Próprios	0,00	0,00	0,00	2.000,00	2.000,00	4.000,00
	1768 - 3.1.90.05.00	0,00	0,00	0,00	2.000,00	2.000,00	4.000,00
	1303 - Consórcio Público - Recursos Próprios	0,00	0,00	0,00	2.000,00	2.000,00	4.000,00
	1769 - 3.1.90.11.00	0,00	0,00	0,00	2.000,00	2.000,00	4.000,00
	1303 - Consórcio Público - Recursos Próprios	0,00	0,00	0,00	2.000,00	2.000,00	4.000,00
	1770 - 3.1.90.13.00	0,00	0,00	0,00	2.000,00	2.000,00	4.000,00
	1303 - Consórcio Público - Recursos Próprios	0,00	0,00	0,00	2.000,00	2.000,00	4.000,00
	1771 - 3.1.90.91.00	0,00	0,00	0,00	2.000,00	2.000,00	4.000,00
	1303 - Consórcio Público - Recursos Próprios	0,00	0,00	0,00	2.000,00	2.000,00	4.000,00
	1772 - 3.1.90.92.00	0,00	0,00	0,00	2.000,00	2.000,00	4.000,00
	1303 - Consórcio Público - Recursos Próprios	0,00	0,00	0,00	2.000,00	2.000,00	4.000,00
	1773 - 3.3.90.14.00	0,00	0,00	0,00	2.000,00	2.000,00	4.000,00
	1303 - Consórcio Público - Recursos Próprios	0,00	0,00	0,00	2.000,00	2.000,00	4.000,00
	1774 - 3.3.90.30.00	0,00	0,00	0,00	2.000,00	2.000,00	4.000,00
	1303 - Consórcio Público - Recursos Próprios	0,00	0,00	0,00	2.000,00	2.000,00	4.000,00
	1775 - 3.3.90.35.00	0,00	0,00	0,00	2.000,00	2.000,00	4.000,00
	1303 - Consórcio Público - Recursos Próprios	0,00	0,00	0,00	2.000,00	2.000,00	4.000,00
	1776 - 3.3.90.36.00	0,00	0,00	0,00	2.000,00	2.000,00	4.000,00
	1303 - Consórcio Público - Recursos Próprios	0,00	0,00	0,00	2.000,00	2.000,00	4.000,00
	1777 - 3.3.90.39.00	0,00	0,00	0,00	2.000,00	2.000,00	4.000,00
	1303 - Consórcio Público - Recursos Próprios	0,00	0,00	0,00	2.000,00	2.000,00	4.000,00
	1778 - 3.3.90.91.00	0,00	0,00	0,00	2.000,00	2.000,00	4.000,00
	1303 - Consórcio Público - Recursos Próprios	0,00	0,00	0,00	2.000,00	2.000,00	4.000,00
	1779 - 3.3.90.92.00	0,00	0,00	0,00	2.000,00	2.000,00	4.000,00
	1303 - Consórcio Público - Recursos Próprios	0,00	0,00	0,00	2.000,00	2.000,00	4.000,00
	1780 - 3.3.90.93.00	0,00	0,00	0,00	2.000,00	2.000,00	4.000,00
	1303 - Consórcio Público - Recursos Próprios	0,00	0,00	0,00	2.000,00	2.000,00	4.000,00
Unidade Orçamentária:	25007 - NÚCLEO RECUPERAÇÃO/COMPENSAÇÃO PREVIDENCIÁRIA -	0,00	0,00	0,00	32.000,00	32.000,00	64.000,00
Função:	9 - Previdência Social	0,00	0,00	0,00	32.000,00	32.000,00	64.000,00
Subfunção:	271 - Previdência Básica	0,00	0,00	0,00	32.000,00	32.000,00	64.000,00
Programa:	10008 - CONSÓRCIO DOM MARIANO	0,00	0,00	0,00	32.000,00	32.000,00	64.000,00
Ação:	1.223 - Aquisição de equipamentos e material permanente para manutenção	0,00	0,00	0,00	2.000,00	2.000,00	4.000,00
	1781 - 4.4.90.52.00	0,00	0,00	0,00	2.000,00	2.000,00	4.000,00
	1303 - Consórcio Público - Recursos Próprios	0,00	0,00	0,00	2.000,00	2.000,00	4.000,00
Ação:	1.224 - Modernização da estrutura física (construção, reforma e/ou ampliação)	0,00	0,00	0,00	2.000,00	2.000,00	4.000,00
	1782 - 4.4.90.51.00	0,00	0,00	0,00	2.000,00	2.000,00	4.000,00
	1303 - Consórcio Público - Recursos Próprios	0,00	0,00	0,00	2.000,00	2.000,00	4.000,00

**DEMONSTRATIVO DE COMPATIBILIDADE ENTRE O PPA E LOA**

		PPA 2018 - 2021 - Valores em R\$					
		Valor global	2018	2019	2020	2021	Total
Ação:	2.9048 - Manutenção das atividades do núcleo de recuperação/compensação	0,00	0,00	0,00	28.000,00	28.000,00	56.000,00
	1783 - 3.1.90.04.00	0,00	0,00	0,00	2.000,00	2.000,00	4.000,00
	1303 - Consórcio Público - Recursos Próprios	0,00	0,00	0,00	2.000,00	2.000,00	4.000,00
	1784 - 3.1.90.05.00	0,00	0,00	0,00	2.000,00	2.000,00	4.000,00
	1303 - Consórcio Público - Recursos Próprios	0,00	0,00	0,00	2.000,00	2.000,00	4.000,00
	1785 - 3.1.90.11.00	0,00	0,00	0,00	2.000,00	2.000,00	4.000,00
	1303 - Consórcio Público - Recursos Próprios	0,00	0,00	0,00	2.000,00	2.000,00	4.000,00
	1786 - 3.1.90.13.00	0,00	0,00	0,00	2.000,00	2.000,00	4.000,00
	1303 - Consórcio Público - Recursos Próprios	0,00	0,00	0,00	2.000,00	2.000,00	4.000,00
	1787 - 3.1.90.91.00	0,00	0,00	0,00	2.000,00	2.000,00	4.000,00
	1303 - Consórcio Público - Recursos Próprios	0,00	0,00	0,00	2.000,00	2.000,00	4.000,00
	1788 - 3.1.90.92.00	0,00	0,00	0,00	2.000,00	2.000,00	4.000,00
	1303 - Consórcio Público - Recursos Próprios	0,00	0,00	0,00	2.000,00	2.000,00	4.000,00
	1789 - 3.3.90.14.00	0,00	0,00	0,00	2.000,00	2.000,00	4.000,00
	1303 - Consórcio Público - Recursos Próprios	0,00	0,00	0,00	2.000,00	2.000,00	4.000,00
	1790 - 3.3.90.30.00	0,00	0,00	0,00	2.000,00	2.000,00	4.000,00
	1303 - Consórcio Público - Recursos Próprios	0,00	0,00	0,00	2.000,00	2.000,00	4.000,00
	1791 - 3.3.90.35.00	0,00	0,00	0,00	2.000,00	2.000,00	4.000,00
	1303 - Consórcio Público - Recursos Próprios	0,00	0,00	0,00	2.000,00	2.000,00	4.000,00
	1792 - 3.3.90.36.00	0,00	0,00	0,00	2.000,00	2.000,00	4.000,00
	1303 - Consórcio Público - Recursos Próprios	0,00	0,00	0,00	2.000,00	2.000,00	4.000,00
	1793 - 3.3.90.39.00	0,00	0,00	0,00	2.000,00	2.000,00	4.000,00
	1303 - Consórcio Público - Recursos Próprios	0,00	0,00	0,00	2.000,00	2.000,00	4.000,00
	1794 - 3.3.90.91.00	0,00	0,00	0,00	2.000,00	2.000,00	4.000,00
	1303 - Consórcio Público - Recursos Próprios	0,00	0,00	0,00	2.000,00	2.000,00	4.000,00
	1795 - 3.3.90.92.00	0,00	0,00	0,00	2.000,00	2.000,00	4.000,00
	1303 - Consórcio Público - Recursos Próprios	0,00	0,00	0,00	2.000,00	2.000,00	4.000,00
	1796 - 3.3.90.93.00	0,00	0,00	0,00	2.000,00	2.000,00	4.000,00
	1303 - Consórcio Público - Recursos Próprios	0,00	0,00	0,00	2.000,00	2.000,00	4.000,00



Município de Pesqueira

Estado de Pernambuco

ANEXO DE COMPATIBILIDADE ENTRE A LEI DE DIRETRIZES ORÇAMENTÁRIAS E LEI ORÇAMENTÁRIA ANUAL 2021

R\$ milhares

ESPECIFICAÇÃO	LDO 2021		ORÇAMENTO 2021	
	Valor Corrente	Valor Constante*	Valor Corrente	Valor Constante*
Receita Total	148.800	144.466	148.800	144.466
Receitas Primárias (I)	135.466	131.520	135.466	131.520
Despesa Total	148.800	144.466	148.800	144.466
Despesas Primárias (II)	133.146	129.268	133.800	129.903
Resultado Primário (III) = (I - II)	2.320	2.252	1.666	1.617
Amortização da Dívida Pública	2.011	1.952	2.011	1.952
Reserva de Contigência	3.733	3.624	3.773	3.663

Nota:

Valores constantes é o resultado dos valores correntes deflacionado (valores correntes sem a inflação média anual), para 2021 está sendo projetado 3,00% de inflação média anual, conforme previsto na LDO do município para 2021.



MUNICÍPIO DE PESQUEIRA - PE

DEMONSTRATIVO DO EFEITO SOBRE AS RECEITAS E DESPESAS DE ANISTIAS E/OU REMISSÕES
2021

R\$ milhares

TRIBUTO	MODALIDADE	SETORES/ PROGRAMAS/ BENEFICIÁRIO	RENÚNCIA DE RECEITA PREVISTA			COMPENSAÇÃO
			2021	2022	2023	
TOTAL						-

Nota:

Não são estimados valores, para renúncia de receita, relativos a eventual concessão de benefício fiscal, a serem concedidos nos termos do art. 14 da Lei de Responsabilidade Fiscal e nos termos do texto legal do Projeto de Lei de Diretrizes Orçamentárias para 2021, devendo ser feito estudo de impacto orçamentário-financeiro por ocasião da concessão do benefício, durante o exercício respectivo.